23ª EDIÇÃO DA FECOIMP

FECOIMP 2025

Resultados *Clipping*

Recortes e veiculação da mídia impressa e digital.

ACII ASSOCIAÇÃO COMERCIAL INDUSTRIAL E SERVIÇOS DE IMPERATRIZ

CONJOVE CONSELHO DE JOVENS EMPRESÁRIOS - ACII

CME CONSELHO DA MULHER EMPRESÁRIA - ACII

Aponte seu celular ao QR Code abaixo e **acesse o clipping com todas as 420 notícias veiculadas** sobre a Fecoimp 2025.

VEÍCULO: **JORNAL O DEBATE**
EDITORIA: **GERAL**
FONTE:**ESPONTÂNEA**
DATA: **28/08/2025**
STATUS: **POSITIVA**

O negócio é gente": Fecoimp 2025 coloca as pessoas no centro da 23ª edição da feira

A maior feira multissetorial do Maranhão, a Fecoimp – Feira do Comércio, Indústria e Serviços de Imperatriz –, chega à sua 23ª edição em 2025 com um tema que coloca as pessoas no centro de tudo: "O negócio é gente". A ideia é valorizar o protagonismo das pessoas como peça fundamental do desenvolvimento econômico.

De acordo com o presidente da Associação Comercial, Industrial e Serviços de Imperatriz (ACII), Carlos Lucena, entidade realizadora da feira, a escolha do tema reflete um movimento de humanização que vem sendo trabalhado pela instituição nos últimos anos. "A gente resolveu humanizar. Nosso marketing já vinha trabalhando nessa linha e, quando a agência apresentou a temática, não buscamos outra opção. Porque tudo é gente: a gente não consegue fazer nada sem as pessoas. É preciso reconhecer isso e colocar à frente de todas as coisas", destacou Lucena.

Para o coordenador geral da feira e vice-presidente da ACII, Sandro Mota, a decisão também reforça um olhar mais atento para o protagonismo humano. "Nas últimas edições, falamos muito de tecnologia, de conexão, de empreendedorismo, mas entendemos que quem faz tudo isso acontecer são as pessoas – do operário ao CEO. O tema 'O negócio é gente' foi chancelado justamente para prestigiar, homenagear e mostrar que toda essa transformação construída nas 22 edições anteriores é feita por gente", ressaltou.

A Fecoimp, que já se consolidou como vitrine de negócios, inovação e empreendedorismo no Maranhão, homenageia quem faz acontecer - todos os trabalhadores. A comunicação visual, a arquitetura dos espaços e toda a experiência da feira serão voltadas para reforçar essa proposta. "Os expositores estão aqui para investir, montar seus estandes e, acima de tudo, receber bem o público, as pessoas. Tudo foi pensado para valorizar esse contato humano, porque é disso que se trata: negócios feitos por pessoas, para pessoas", completou Carlos Lucena.

Realizada pela ACII, a Fecoimp movimenta a economia da região tocantina e atrai empresas, empreendedores e visitantes de todo o estado. Em 2025, a expectativa é de mais uma edição marcada pela geração de oportunidades, conexões e, sobretudo, pela celebração daqueles que fazem tudo acontecer: as pessoas. A 23ª edição da feira acontecerá de 17 a 20 de setembro, no Centro de Convenções de Imperatriz, e tem como patrocinadores já confirmados a Federação do Comércio de Bens, Serviços e Turismo do Estado do Maranhão (Fecomércio-MA), Credishop e Suzano. O evento tem apoio da Federação das Indústrias do Estado do Maranhão (Fiema) e Serviço Brasileiro de Apoio às Micro e Pequenas Empresas (Sebrae-Maranhão).

Fonte: Associação Comercial, Industrial e Serviços de Imperatriz – ACII

VEÍCULO: **JORNAL O PROGRESSO**
EDITORIA: **GERAL**
FONTE:**ESPONTÂNEA**
DATA: **02/09/2025**
STATUS: **POSITIVA**

Inscrições para o 5º Festival Gastronômico da ACII seguem até 4 de setembro

Participantes podem inscrever seus pratos no site da Fecoimp na aba da programação

Divulgação



A Associação Comercial, Industrial e Serviços de Imperatriz (ACII) informou que as inscrições para o 5º Festival Gastronômico da ACII foram prorrogadas e seguem abertas até o dia 04 de setembro de 2025, na próxima quinta-feira. O evento é um dos destaques da programação da 23ª Feira do Comércio, Indústria e Serviços de Imperatriz – Fecoimp 2025, que será realizada entre os dias 17 e 20 de setembro de 2025.

O festival tem como objetivo valorizar e divulgar a gastronomia regional, promovendo os sabores e ingredientes típicos da culinária maranhense. Além disso, oferece aos estabelecimentos participantes a oportunidade de apresentar ao público pratos que são verdadeiros símbolos da identidade cultural local. As inscrições tiveram início em 25 de julho e devem ser feitas exclusivamente pelo site www. fecoimp.com.br. Podem participar restaurantes, bares, lanchonetes, food trucks, quiosques e negócios de delivery devidamente formalizados e localizados em Imperatriz.

Categorias – Cada estabelecimento poderá concorrer com apenas um prato, inscrito em uma das três categorias:

- Prato Salgado
- Prato Doce
- Prato Regional (com ingredientes típicos como macaxeira, bacuri, cupuaçu, buriti, carne de sol, camarão, entre outros).

Premiação – Os vencedores serão escolhidos por votação popular online, que acontecerá em breve e irá até 18 de setembro de 2025. A grande final e a cerimônia de premiação ocorrerão no dia 20 de setembro de 2025, durante a Fecoimp. Os três primeiros colocados de cada categoria receberão prêmios em dinheiro e troféus:

- 1º lugar: R$ 2.000,00 + troféu
- 2º lugar: R$ 1.000,00 + troféu
- º lugar: R$ 600,00 + troféu

O Festival Gastronômico ACII já é uma tradição em Imperatriz. Nesta quinta edição, consolida-se como um espaço de valorização cultural, estímulo ao empreendedorismo e fortalecimento do setor gastronômico da região. A Fecoimp tem como patrocinadores já confirmados a Federação do Comércio de Bens, Serviços e Turismo do Estado do Maranhão (Fecomércio-MA), Credishop, Suzano e Governo do Maranhão, por meio da Secretaria de Estado da Indústria e Comércio (Seinc) e da Secretaria de Estado do Turismo (Setur). O evento tem apoio da Federação das Indústrias do Estado do Maranhão (Fiema) e Serviço Brasileiro de Apoio às Micro e Pequenas Empresas (Sebrae-Maranhão).

(Assessoria de Comunicação da Fecoimp)

VEÍCULO: **JORNAL PEQUENO**
EDITORIA: **GERAL**
FONTE:**ESPONTÂNEA**
DATA: **02/09/2025**
STATUS: **POSITIVA**

A Associação Comercial, Industrial e Serviços de Imperatriz (ACII) prorrogou as inscrições para o 5º Festival Gastronômico da ACII para até o dia 04, na próxima quinta-feira. O evento é um dos destaques da programação da 23ª Feira do Comércio, Indústria e Serviços de Imperatriz – Fecoimp 2025, que será realizada entre os dias 17 e 20 de setembro de 2025. O festival tem como objetivo valorizar e divulgar a gastronomia regional, e, além disso, oferece aos estabelecimentos participantes a oportunidade de apresentar ao público pratos que são verdadeiros símbolos da identidade cultural local.

VEÍCULO: **JORNAL O PROGRESSO**
EDITORIA: **GERAL**
FONTE:**ESPONTÂNEA**
DATA: **04/09/2025**
STATUS: **POSITIVA**

Café da manhã nesta quinta-feira marca o credenciamento de expositores para a Fecoimp 2025

Divulgação



A Associação Comercial, Industrial e Serviços de Imperatriz (ACII) realizará, na manhã desta quinta-feira (04), um café de integração e alinhamento com expositores e profissionais da imprensa interessados em fazer a cobertura midiática da 23ª Feira do Comércio, Indústria e Serviços de Imperatriz – Fecoimp 2025, que acontecerá de 17 a 20 de setembro. Na oportunidade, serão entregues as credenciais a estes segmentos para acesso à feira.

Segundo a ACII, serão apresentadas novidades, orientações e estratégias para potencializar a participação dos expositores na Fecoimp 2025, favorecendo a organização dos espaços e das rotinas. O café, que está previsto para ocorrer neste dia 04/09, às 07h30, no mezanino do Centro de Convenções, "será um momento exclusivo para fortalecer conexões e preparar o terreno para grandes negócios", informa a entidade, ao salientar a necessidade de confirmação prévia de participação para organização das entregas das credenciais.

Palestra - Ainda nesta quinta-feira, 04/09, às 19h30, o auditório da ACII será palco da palestra "Inovação com Propósito: Transformando negócios com foco em gente". Integrando a programação prévia da Fecoimp e ministrada por Tiago Lean, do Centro Universitário UNDB, a palestra vai mostrar como colocar o ser humano no centro da estratégia pode transformar os resultados das empresas. Para se inscrever, basta garantir vaga mediante a doação de 1kg de alimento não perecível (exceto sal). Inscrições podem ser feitas pelo link: https://www.sympla.com.br/evento/inovacao-com-proposito-transformando-negocios-com-foco-em-gente/3095620 .

A Fecoimp será realizada de 17 a 20 de setembro e tem como patrocinadores já confirmados a Federação do Comércio de Bens, Serviços e Turismo do Estado do Maranhão (Fecomércio-MA), Credishop, Suzano, VLI e Governo do Maranhão, por meio da Secretaria de Estado da Indústria e Comércio (Seinc) e da Secretaria de Estado do Turismo (Setur). O evento tem apoio da Federação das Indústrias do Estado do Maranhão (Fiema), Serviço Brasileiro de Apoio às Micro e Pequenas Empresas (Sebrae-Maranhão) e Prefeitura Municipal de Imperatriz. ***(Assessoria de Comunicação da Fecoimp)***

VEÍCULO: **JORNAL O PROGRESSO**
EDITORIA: **GERAL**
FONTE:**ESPONTÂNEA**
DATA: **05/09/2025**
STATUS: **POSITIVA**

Potencial da Fecoimp é destacado durante entrega de credenciais

Contagem regressiva para a maior feira multissetorial do Norte/Nordeste



Foto: Raimundo Primeiro

Raimundo Primeiro

A Associação Comercial, Industrial e Serviços de Imperatriz (ACII) realizou um café da manhã nesta quinta-feira, 4 de setembro, para a entrega das credenciais aos expositores, patrocinadores, parceiros e à imprensa que participarão da 23ª Feira do Comércio e Indústria de Imperatriz (Fecoimp). O evento aconteceu no mezanino do Centro de Convenções de Imperatriz, local onde será realizada a feira.

Presença de autoridades - O presidente da ACII, Carlos Lucena, destacou a importância do apoio e da presença dos parceiros e apoiadores, incluindo os governos estadual e municipal. Ele agradeceu especialmente ao governo do Estado do Maranhão e ao prefeito de Imperatriz, Rildo Amaral, pela presença e apoio.

O secretário-chefe da Casa Civil, Sebastião Madeira, compareceu e falou sobre o projeto de revitalização do Centro de Convenções, informando que entre 12 e 15 milhões de reais serão investidos nas obras, modernizando o local, incluindo sua acústica. O presidente da Agência Executiva Metropolitana do Sudoeste Maranhense, Vagtônio Brandão, foi representado pelo advogado João Menezes Filho.

Expectativas para a Fecoimp 2025 - O vice-presidente da ACII e coordenador da Fecoimp, Sandro Mota, ressaltou que a feira terá novidades, incluindo novos expositores e um aumento no tamanho e na expectativa de visitantes. Ele também destacou a importância da credibilidade da feira, que foi demonstrada pela presença de mais de 200 pessoas no café da manhã.

A Fecoimp acontecerá de 17 a 20 de setembro de 2025 no Centro de Convenções de Imperatriz e promete ser um grande sucesso. O tema da feira é "O Negócio é Gente", reforçando a importância das relações entre pessoas para o crescimento sustentável dos negócios. A feira reunirá empresas, empreendedores e profissionais para fortalecer laços comerciais, ampliar redes de contatos e fomentar o desenvolvimento econômico da região.

Patrocinadores/apoiadores - A Fecoimp tem como patrocinadores a Federação do Comércio de Bens, Serviços e Turismo do Estado do Maranhão (Fecomércio-MA), Credishop, Suzano, VLI e Governo do Maranhão, por meio da Secretaria de Estado da Indústria e Comércio (Seinc) e da Secretaria de Estado do Turismo (Setur). O evento tem apoio da Federação das Indústrias do Estado do Maranhão (Fiema), Serviço Brasileiro de Apoio às Micro e Pequenas Empresas (Sebrae-MA) e Prefeitura Municipal de Imperatriz.

VEÍCULO: **JORNAL O PROGRESSO**
EDITORIA: **GERAL**
FONTE: **ESPONTÂNEA**
DATA: **09/09/2025**
STATUS: **POSITIVA**

Fecoimp 2025 terá novos espaços e muitas novidades

A feira apresentará novidades que reforçam negócios e busca por conhecimento no Norte e Nordeste

A 23ª Feira do Comércio, Indústria e Serviços de Imperatriz (Fecoimp) será realizada de 17 a 20 de setembro, das 18h às 23h, no Centro de Convenções de Imperatriz. Promovida pela Associação Comercial, Industrial e Serviços de Imperatriz (ACII), o evento é considerado a maior feira multissetorial de negócios do Norte e Nordeste, reunindo empresas, empreendedores e profissionais em quatro dias de conhecimento, networking e geração de negócios. Neste ano, com novos espaços, a feira promete oportunizar excelentes contatos e comercializações.

Entre as novidades de 2025 está o Espaço Hub de Conhecimento, criado para oferecer capacitação e formação profissional de forma totalmente gratuita. Serão 10 expositores de diversas áreas conduzindo palestras, bate-papos e workshops abertos ao público. O espaço tem como objetivo aprofundar conhecimentos, apresentar tendências e impulsionar estratégias de negócios. De acordo com o vice-presidente da ACII, Sandro Mota, o espaço foi pensado para estreitar relações de empresas com o público, em um ambiente estruturado e exclusivo. "Cada empresa vai ter 45 minutos para apresentar seu pitch, compartilhar experiências e expor seus produtos ou serviços, em um formato semelhante a um TED. O Hub não acontece no meio da feira, mas em um espaço fechado, climatizado e equipado com som e acústica, preparado justamente para entregar conteúdo de qualidade. Todos os 20 horários disponíveis já foram reservados", destacou.

O Hub de Conhecimento contará com quatro dias de programação gratuita, sempre no período da noite, reunindo painéis e palestras com temáticas voltadas para inovação, gestão, tecnologia, finanças e desenvolvimento de negócios. A expectativa é que mais de 35 mil pessoas circulem pela feira e possam ter acesso a esse espaço, que já nasce como projeto piloto para ser ampliado nas próximas edições.

Outro destaque é o Espaço Balcão de Negócios voltado para expositores de menor porte ou que não necessitam de um estande convencional. A proposta é tornar a feira mais inclusiva, reunindo diferentes setores em um ambiente estratégico para a realização de negócios, parcerias e a expansão de redes de contatos. Nesta edição, serão quase 20 estandes neste formato de balcão. A área dos balcões foi projetada especialmente para atender empresas que não necessitam de um estande convencional, mas que desejam marcar presença na feira de maneira inteligente e econômica. O modelo garante acessibilidade, foco e visibilidade, conectando diretamente fornecedores, compradores e parceiros em um ambiente propício ao fechamento de negócios.

Divulgação



Na área gastronômica, a feira contará com cerca de 15 empresas entre hamburguerias, restaurantes, lanchonetes e docerias, além do Festival Gastronômico da ACII que irá premiar os melhores pratos da cidade. O espaço terá ainda diversas atrações musicais e manifestações culturais locais, sendo que estes locais ficarão abertos ao público até as 2h da manhã.

Programação especial - Antes da feira, porém, já está sendo realizado o Circuito de Inteligência Empreendedora que antes era chamado de "ACII Capacita". Neste ano, o modelo volta repaginado e conta com jornadas de palestras e treinamentos voltados ao desenvolvimento de negócios. Um dos grandes nomes confirmados é o campeão olímpico de vôlei Nalbert Bitencourt, que ministrará a Palestra Magna "Jornada de um Líder", no dia 11 de setembro, às 19h30. As inscrições ainda podem ser feitas pelo site fecoimp.com.br .

A Fecoimp será realizada de 17 a 20 de setembro e tem como patrocinadores já confirmados o Governo do Maranhão, por meio da Secretaria de Indústria e Comércio (Seinc) e da Secretaria de Turismo (Setur), Empresa Maranhense de Administração Portuária (Emap), Suzano, Federação do Comércio de Bens, Serviços e Turismo do Estado do Maranhão (Fecomércio-MA), Credishop, VLI, Banco da Amazônia e Governo Federal. O evento tem o apoio do Serviço Brasileiro de Apoio às Micro e Pequenas Empresas (Sebrae-Maranhão), Federação das Indústrias do Estado do Maranhão (Fiema) e Prefeitura Municipal de Imperatriz.***(Assessoria de Comunicação)***

VEÍCULO: **JORNAL O PROGRESSO**
EDITORIA: **GERAL**
FONTE: **ESPONTÂNEA**
DATA: **13/09/2025**
STATUS: **POSITIVA**

Fecoimp terá Hub de Conhecimento gratuito para conectar líderes e visitantes a oportunidades

Divulgação



Uma das novidades da edição de 2025 da Feira do Comércio, Indústria e Serviços de Imperatriz (Fecoimp) é o Hub de Conhecimento, um espaço interativo criado para promover a troca de experiências reais entre empreendedores e visitantes. A ideia é que o local, composto por duas salas climatizadas e programação gratuita, possa reunir expositores e visitantes para compartilharem suas trajetórias, aprendizados e conteúdos relevantes para seus segmentos, fortalecendo a cultura empreendedora regional.

Segundo o vice-presidente da Associação Comercial, Industrial e Serviços de Imperatriz (ACII), Sandro Mota, o espaço foi pensado para aproximar ainda mais as empresas do público, em um ambiente estruturado e exclusivo. "Cada empresa vai ter 45 minutos para apresentar seu pitch, compartilhar experiências e expor seus produtos ou serviços, em um formato semelhante a um TED. O Hub não acontece no meio da feira, mas em um espaço fechado, climatizado e equipado com som e acústica, preparado justamente para entregar conteúdo de qualidade. Todos os 20 horários disponíveis foram reservados, mostrando o quanto o projeto é relevante. É uma oportunidade para que os empresários não apenas vendam, mas entreguem informação e conhecimento", destacou.

O Hub de Conhecimento contará com quatro dias de programação gratuita, sempre no período da noite, reunindo painéis e palestras com temáticas voltadas para inovação, gestão, tecnologia, finanças e desenvolvimento de negócios. A expectativa é que mais de 35 mil pessoas circulem pela feira e possam ter acesso a esse espaço, que já nasce como projeto piloto para ser ampliado nas próximas edições.

Programação do Hub de Conhecimento e temáticas previstas:

Dia 1 - 17 de setembro

18h – Mercado Livre de Energia – BOW E

19h – Encante ou Esqueça: a experiência do cliente no centro dos negócios – UNISULMA

20h – Estratégias de Sucesso na Sucessão Familiar – UNIÃO BRASIL LATICÍNIOS

21h – Ambiente Seguro, Negócio Forte: Como Proteger Sua Empresa contra Reclamações Trabalhistas – FACIMP

22h – A inteligência artificial no centro das decisões e a cultura de AI FIRST - CURSO MEGE

Dia 2 - 18 de setembro

18h – Transformando Informação em Produtividade: Digitalização e Gestão Documental na Prática – TECHNOCOPY

19h – IA Estratégico para Negócios – UNDB

20h – Pix, Pânico e Proteção – MOTO SILVA

21h – Cultura Organizacional: O papel da liderança no desenvolvimento de uma cultura vencedora – MAXIMUS

22h – Educação Financeira e Crédito para o seu Negócio – CEAPE

Dia 3 - 19 de setembro

18H – Bate-papo: Capacitar para Transformar – SUZANO

19h – Brainstorming e Criatividade: a criação de produtos com poucos recursos – CEUMA

20H - GRUPO VOZ

21h – Região Tocantina: Desafios e Oportunidades para a Indústria – FIEMA

Dia 4 - 20 de setembro

18H - Linhas de crédito para o desenvolvimento da sua empresa - Francisco Henrique - Banco do Nordeste

19H - SUZANO

20h – O Poder da Reforma: Como Pequenas Mudanças Geram Grandes Valorizações Imobiliárias - POTIGUAR

21h – Grid Zero – ILUMISOL

Com o Hub de Conhecimento, a Fecoimp reforça sua missão de ser mais que uma feira de negócios, mas também um ambiente de aprendizado, troca de saberes e fortalecimento do empreendedorismo regional. A Fecoimp será realizada de 17 a 20 de setembro e tem como patrocinadores já confirmados o Governo do Maranhão, por meio da Secretaria de Indústria e Comércio (Seinc) e da Secretaria de Turismo (Setur), Empresa Maranhense de Administração Portuária (Emap), Suzano, Federação do Comércio de Bens, Serviços e Turismo do Estado do Maranhão (Fecomércio-MA), Credishop, VLI, Equatorial Energia, Banco da Amazônia e Governo Federal. O evento tem o apoio do Serviço Brasileiro de Apoio às Micro e Pequenas Empresas (Sebrae-Maranhão), Federação das Indústrias do Estado do Maranhão (Fiema) e Prefeitura Municipal de Imperatriz. ***(Assessoria de Comunicação da Fecoimp)***

VEÍCULO: **JORNAL O PROGRESSO**
EDITORIA: **GERAL**
FONTE: **ESPONTÂNEA**
DATA: **13/09/2025**
STATUS: **POSITIVA**

Direito e Literatura é tema de livro que alunos da Universidade Ceuma lançarão na Fecoimp

Divulgação



A maior feira de negócios da Região Tocantina está prestes a iniciar, na próxima semana, entre os dias 17 e 20 de setembro. Os alunos do curso de Direito da Universidade Ceuma, campus Imperatriz, participarão do primeiro dia do evento com o lançamento do livro inédito "Direito e Literatura: o que o(a)s acadêmico(a)s fazem com as palavras".

O livro, em formato digital, é resultado de uma parceria da instituição com a Academia Imperatrizense de Letras (AIL), por meio do projeto de extensão "Universidade na Academia", e de trabalhos que integram o Programa Institucional de Bolsas de Iniciação Científica (PIBIC).

As versões impressas devem chegar em breve para serem distribuídas aos interessados. Os professores organizadores, Paulo Thiago e Sara Guerra, comentam sobre o processo de organização da obra, destacando a liberdade que os alunos tiveram para escolher os temas de análise, desde que relacionados ao campo do Direito.

Para o professor Paulo Thiago, quando a proposta foi apresentada aos acadêmicos, eles aderiram à ideia e levaram a sério a produção. "Os alunos, felizmente, nos abraçaram, desejaram participar do evento conosco e aí temos trabalhos no campo do direito criminal, no campo do direito constitucional e direito civil, que são frutos justamente dessa exploração do gênero direito e literatura, direito na literatura e direito da literatura também. A gente permite essa liberdade aos alunos, e eles escolhem as obras que vão abordar e fazer a devida conexão", diz.

"Não adianta a gente ficar só com conhecimento dentro de portas fechadas na Universidade, então a literatura nos possibilita tanto levar esse conhecimento para a população como também analisar de uma forma mais sensível e mais abrangente temas tão delicados, como o sistema penal, racismo, homofobia e outros que são tão caros para a nossa população", comenta a professora Sara Guerra.

O acadêmico Vinícius Melo, do 5º período de Direito, tem a pesquisa financiada pela Fundação de Amparo à Pesquisa e ao Desenvolvimento Científico e Tecnológico do Maranhão (FAPEMA) e abordou no trabalho o tema "Os tambores de São Luís: uma análise sociojurídica do caso da Baronesa de Grajaú". "Eu creio que a literatura deve fazer parte da vida tanto do acadêmico de Direito, como do operador de Direito também. Então através desse contato com os grandes dilemas que as histórias narram, nós nos tornamos mais sensíveis, mais humanos", ressalta.

A discente Maria Miranda Aragão também fala sobre a conexão entre a área jurídica e a literatura. "É um livro onde é conectado o direito e a literatura, tem obras muito interessantes em que os alunos conseguiram conectar o universo da literatura com a legislação brasileira, suas possíveis aplicações ou de forma análoga. Tem grandes capítulos no livro sobre a perspectiva de grandes literaturas como Os Tambores de São Luís, Dom Casmurro e Machado de Assis".

A partir do convite do professor Paulo Thiago, a aluna Isadora Vilarino também passou a fazer parte da pesquisa, pois acredita que contribuir com esses projetos desde o início da graduação é essencial para a formação de bons profissionais. "Eu acho que inserir os alunos no meio de pesquisa no início da faculdade, quando a gente entra no mercado de trabalho a gente tem muito mais conhecimento sobre coisas diversas. E como o direito é uma ciência social que estuda a sociedade, é muito importante que a gente saiba um pouco de tudo".

(Assessoria)

VEÍCULO: **JORNAL O PROGRESSO**
EDITORIA: **GERAL**
FONTE: **ESPONTÂNEA**
DATA: **13/09/2025**
STATUS: **POSITIVA**

Fecoimp terá Hub de Conhecimento gratuito para conectar líderes e visitantes a oportunidades

Divulgação



Uma das novidades da edição de 2025 da Feira do Comércio, Indústria e Serviços de Imperatriz (Fecoimp) é o Hub de Conhecimento, um espaço interativo criado para promover a troca de experiências reais entre empreendedores e visitantes. A ideia é que o local, composto por duas salas climatizadas e programação gratuita, possa reunir expositores e visitantes para compartilharem suas trajetórias, aprendizados e conteúdos relevantes para seus segmentos, fortalecendo a cultura empreendedora regional.

Segundo o vice-presidente da Associação Comercial, Industrial e Serviços de Imperatriz (ACII), Sandro Mota, o espaço foi pensado para aproximar ainda mais as empresas do público, em um ambiente estruturado e exclusivo. "Cada empresa vai ter 45 minutos para apresentar seu pitch, compartilhar experiências e expor seus produtos ou serviços, em um formato semelhante a um TED. O Hub não acontece no meio da feira, mas em um espaço fechado, climatizado e equipado com som e acústica, preparado justamente para entregar conteúdo de qualidade. Todos os 20 horários disponíveis foram reservados, mostrando o quanto o projeto é relevante. É uma oportunidade para que os empresários não apenas vendam, mas entreguem informação e conhecimento", destacou.

O Hub de Conhecimento contará com quatro dias de programação gratuita, sempre no período da noite, reunindo painéis e palestras com temáticas voltadas para inovação, gestão, tecnologia, finanças e desenvolvimento de negócios. A expectativa é que mais de 35 mil pessoas circulem pela feira e possam ter acesso a esse espaço, que já nasce como projeto piloto para ser ampliado nas próximas edições.

Programação do Hub de Conhecimento e temáticas previstas:

Dia 1 - 17 de setembro

18h – Mercado Livre de Energia – BOW E

19h – Encante ou Esqueça: a experiência do cliente no centro dos negócios – UNISULMA

20h – Estratégias de Sucesso na Sucessão Familiar – UNIÃO BRASIL LATICÍNIOS

21h – Ambiente Seguro, Negócio Forte: Como Proteger Sua Empresa contra Reclamações Trabalhistas – FACIMP

22h – A inteligência artificial no centro das decisões e a cultura de AI FIRST - CURSO MEGE

Dia 2 - 18 de setembro

18h – Transformando Informação em Produtividade: Digitalização e Gestão Documental na Prática – TECHNOCOPY

19h – IA Estratégico para Negócios – UNDB

20h – Pix, Pânico e Proteção – MOTO SILVA

21h – Cultura Organizacional: O papel da liderança no desenvolvimento de uma cultura vencedora – MAXIMUS

22h – Educação Financeira e Crédito para o seu Negócio – CEAPE

Dia 3 - 19 de setembro

18H – Bate-papo: Capacitar para Transformar – SUZANO

19h – Brainstorming e Criatividade: a criação de produtos com poucos recursos – CEUMA

20H - GRUPO VOZ

21h – Região Tocantina: Desafios e Oportunidades para a Indústria – FIEMA

Dia 4 - 20 de setembro

18H - Linhas de crédito para o desenvolvimento da sua empresa - Francisco Henrique - Banco do Nordeste

19H - SUZANO

20h – O Poder da Reforma: Como Pequenas Mudanças Geram Grandes Valorizações Imobiliárias - POTIGUAR

21h – Grid Zero – ILUMISOL

Com o Hub de Conhecimento, a Fecoimp reforça sua missão de ser mais que uma feira de negócios, mas também um ambiente de aprendizado, troca de saberes e fortalecimento do empreendedorismo regional. A Fecoimp será realizada de 17 a 20 de setembro e tem como patrocinadores já confirmados o Governo do Maranhão, por meio da Secretaria de Indústria e Comércio (Seinc) e da Secretaria de Turismo (Setur), Empresa Maranhense de Administração Portuária (Emap), Suzano, Federação do Comércio de Bens, Serviços e Turismo do Estado do Maranhão (Fecomércio-MA), Credishop, VLI, Equatorial Energia, Banco da Amazônia e Governo Federal. O evento tem o apoio do Serviço Brasileiro de Apoio às Micro e Pequenas Empresas (Sebrae-Maranhão), Federação das Indústrias do Estado do Maranhão (Fiema) e Prefeitura Municipal de Imperatriz. ***(Assessoria de Comunicação da Fecoimp)***

VEÍCULO: **JORNAL O PROGRESSO**
EDITORIA: **GERAL**
FONTE: **ESPONTÂNEA**
DATA: **16/09/2025**
STATUS: **POSITIVA**

"Fecoimp 2025 espera receber mais de 35 mil visitantes e celebra as pessoas como peça-chave dos negócios", diz Sandro Mota, coordenador da feira

Nesta entrevista, o coordenador geral do evento, Sandro Mota, conta um pouco sobre a programação, novas atrações e o funcionamento da feira que começa na quarta-feira (17)

Com a missão de colocar as pessoas no centro de todos os negócios, a Feira do Comércio, Indústria e Serviços de Imperatriz (Fecoimp) chega à sua 23ª edição esta semana, entre os dias 17 e 20 de setembro. Sob a coordenação de Sandro Mota, o evento espera atrair um público de mais de 35 mil visitantes para o Centro de Convenções. Com a temática "O Negócio é Gente", a feira ampliou o número de estandes, criou um novo espaço para capacitação e mantém a entrada gratuita, priorizando o credenciamento online para agilizar o acesso. Em entrevista, Sandro detalha os preparativos finais, a importância crucial dos patrocinadores e reforça que os negócios serão uma prioridade.

Vamos começar falando sobre a nova temática da feira "O Negócio é Gente", o que significa a proposta deste ano?

Sandro Mota - Significa colocar as pessoas no centro de tudo. Já falamos muito de tecnologia, conexão e negócios, mas temos a convicção de que quem faz tudo isso acontecer são as pessoas. O tema é um tributo a quem tenta, movimenta, sonha, constrói e produz, independentemente de ser um operário ou o CEO de uma grande empresa. É sobre prestigiar e mostrar que toda a transformação proporcionada pela feira ao longo de 22 edições é feita por gente e o mesmo ocorre nesta edição que começa quarta-feira (17).

Como as pessoas vão se reconhecer na programação?

Sandro - De várias formas. Esperamos cerca de 35 mil visitantes este ano. A feira em si já é dinâmica e inova a cada edição pelos diferentes expositores. Não abrimos mão de pilares que falam diretamente sobre pessoas, como: o festival gastronômico, a mostra cultural, o balcão de negócios (que facilita a entrada de pequenos empreendedores), o hub de conhecimento, o espaço do artesanato e o Armazém do Empreendedor, trazido pelo governo do Estado. Todo esse ecossistema representa as pessoas do comércio, indústria e serviço.

Como foram as comercializações de estandes este ano?

Sandro - A feira está toda comercializada há algumas semanas, com todos os negociados. Tivemos um avanço significativo no ritmo de venda porque começamos a negociar para a edição de 2025 ainda em 2024, o que alavancou o processo. Essa estratégia será mantida para as próximas edições. A credibilidade da feira junto ao empresariado local é muito alta. E, neste sentido, a feira de 2026 já será lançada agora, durante a edição de 2025.

Na edição deste ano, houve uma crescente de espaços, ou temos os mesmos números de estandes?

Sandro - Sim, houve um crescimento significativo. Convertemos alguns espaços externos, na praça de alimentação e no espaço do turismo, que antes eram usados para outras situações, em área de exposição, resultando em cerca de 20 estandes a mais. No total, este ano, teremos em torno de 300 espaços utilizados por cerca de 200 expositores.

Pode falar sobre a proposta do Hub do Conhecimento?

Sandro - O Hub de Conhecimento é um espaço novo e moderno dentro do pavilhão, fechado, refrigerado e com toda a estrutura de som e imagem. Nele, os expositores puderam agendar um horário de 45 minutos para fazer uma apresentação, um pitch ou uma palestra sobre um tema de seu interesse, como mudanças tributárias, por exemplo, entre outros temas muito ricos. É uma forma de levar conhecimento, divulgar as marcas e se conectar com seu público. Todos os 20 horários disponíveis (5 por noite, nos 4 dias) já foram reservados, mostrando que a iniciativa foi um sucesso. É um projeto piloto que avaliamos em ampliar no futuro. Lembramos que para participar é gratuito, tanto da feira, quanto das ações do hub do conhecimento, mas, mediante disponibilidade de vagas, que são limitadas nas agendas do Hub.

Como será o ingresso ou entrada da feira este ano?

Sandro - A entrada continua sendo totalmente gratuita. Para evitar filas, especialmente nos dias mais movimentados (como sexta e sábado), recomendamos que todos façam seu credenciamento prévio no site da Fecoimp (www.fecoimp.com.br). Com o credenciamento antecipado, o visitante chega e entra direto, de forma rápida e prática.

Divulgação



Há muitos patrocinadores tradicionais que estão há bastante tempo como parceiros e sempre voltam a participar? O que significam essas parcerias?

Sandro - Os patrocinadores são fundamentais para a viabilidade da feira.

A Fecoimp é um evento sem fins lucrativos e a venda de estandes sozinha não cobre toda a estrutura. Temos a satisfação de contar com empresas públicas e privadas que são parceiros históricos e acreditam no projeto da Associação Comercial e na seriedade da feira. Sem esse apoio, a Fecoimp não existiria. Suas marcas estão vinculadas a um evento de credibilidade que movimenta a região. Neste ano, por exemplo, o evento tem como patrocinadores já confirmados o Governo do Maranhão, por meio da Secretaria de Indústria e Comércio (Seinc) e da Secretaria de Turismo (Setur), Empresa Maranhense de Administração Portuária (Emap), Suzano, Federação do Comércio de Bens, Serviços e Turismo do Estado do Maranhão (Fecomércio-MA), Credishop, VLI, Equatorial Energia, Banco da Amazônia e Governo Federal.

O evento tem o apoio do Serviço Brasileiro de Apoio às Micro e Pequenas Empresas (Sebrae-Maranhão), Federação das Indústrias do Estado do Maranhão (Fiema) e Prefeitura Municipal de Imperatriz.

Como será a questão da segurança na feira? Alguma parceria relativa à segurança no local?

Sandro - Temos uma empresa de segurança privada contratada que atua antes, durante e depois da feira. Além disso, mantemos uma parceria muito próxima com os órgãos públicos: Polícia Militar, Corpo de Bombeiros, Guarda Municipal e forças especiais. Haverá um esquema ostensivo com viaturas e equipes num raio de 5 a 6 quarteirões ao redor do Centro de Convenções. Na edição passada, esse esquema integrado foi um sucesso, sem registros de incidentes, garantindo tranquilidade para todos, e vamos repetir isso este ano.

E como será a praça de alimentação na feira?

Sandro - A praça de alimentação funciona em um espaço externo, com horário estendido até as 2h da manhã. Lá, os visitantes encontrarão uma grande variedade de opções: churrascos, sanduíches, salgados, doces, bolos e comidas típicas regionais. É um ambiente que se tornou uma atração à parte, com música regional, apresentações culturais e um clima agradável para networking. Teremos ao menos 15 fornecedores de diferentes segmentos para contemplar os visitantes.

O que representa o Festival Gastronômico?

Sandro - O festival é uma forma de prestigiar e valorizar os empreendedores da gastronomia local e regional. É um momento de celebrar a cultura por meio da comida, premiando os melhores pratos nas categorias doce, salgado e regional. Nesta edição, tivemos o período de inscrições dos concorrentes e agora estão abertas as votações do público para eleger os melhores pratos. Interessados podem participar gratuitamente votando pelo www. fecoimp.com.br/festival-gastronomico/ e, durante a feira, serão revelados os campeões que recebem premiação em dinheiro e troféus.

E quanto aos visitantes e expositores, o que vocês esperam?

Sandro - A Fecoimp é a maior feira multissetorial (comércio, indústria e serviço) do Norte e Nordeste, já consolidada no calendário nacional. É uma feira com credibilidade, fruto da força da Associação Comercial e de suas 23 edições. Para expositores, vale muito a pena trazer sua marca, seja ela pequena, média ou grande. Temos cases de empresas que começaram pequenas na feira e hoje são grandes grupos. Para os patrocinadores, sabemos que o evento é uma oportunidade de se conectar com todo o ecossistema de negócios regional em um ambiente sério e de resultados. E, quanto aos visitantes, que sempre comparecem em peso, convidamos todos que participem de 17 a 20 de setembro e venham fazer parte desse grande evento. Mas, lembrem-se de já fazer seu credenciamento gratuito para receber o ingresso por meio do site fecoimp.com.br. Teremos mais um grande evento somando toda essa gente, afinal, o negócio é gente!

(Assessoria de Comunicação da Fecoimp)

VEÍCULO: **JORNAL O PROGRESSO**
EDITORIA: **GERAL**
FONTE: **ESPONTÂNEA**
DATA: **17/09/2025**
STATUS: **POSITIVA**

Começando

Será aberta nesta quarta feira a 23ª edição da Feira do Comércio, Indústria e Serviços de Imperatriz (Fecoimp), considerada a maior feira multisetorial do Norte e Nordeste. O evento vai até o dia 20, no Centro de Convenções de Imperatriz, com a participação de cerca de 200 expositores de produtos e serviços. A previsão é de que mais de 35 mil pessoas visitarão a feira.

VEÍCULO: **JORNAL O PROGRESSO**
EDITORIA: **GERAL**
FONTE: **ESPONTÂNEA**
DATA: **17/09/2025**
STATUS: **POSITIVA**

Fecoimp será aberta nesta quarta-feira

Visitantes devem se credenciar para retirar seus ingressos gratuitamente

Divulgação



Começa nesta quarta-feira (17) a 23° edição da Feira do Comércio, Indústria e Serviços de Imperatriz (Fecoimp) em Imperatriz. Neste ano, cerca de 35 mil pessoas visitarão a feira e os interessados em participar devem garantir sua entrada gratuita no evento. Expositores, visitantes, imprensa, patrocinadores e apoiadores devem fazer o seu cadastro para entrada sem custos no evento, que começa nesta quarta-feira e segue até 20 de setembro no Centro de Convenções de Imperatriz. Nesta edição, a feira terá 300 espaços utilizados aproximadamente por 200 expositores de produtos e serviços.

A Associação Comercial, Industrial e Serviços de Imperatriz (ACII) vem realizando as inscrições de forma online e gratuita, diretamente no site oficial da Fecoimp - fecoimp.com.br. Ao acessar o site, os interessados podem retirar suas entradas para os quatro dias da feira na aba "credenciamento", garantindo a oportunidade de conhecer novos produtos, ampliar relacionamentos com diversas marcas e fazer bons negócios. No site, o participante irá escolher se é "Visitantes" ou "Empresarial" e, ao finalizar o processo, de preenchimento receberá sua inscrição e ingresso no e-mail por meio de um QR Code válido para entrar todos os dias no evento. Os participantes que não conseguirem realizar a sua inscrição no site poderão se dirigir ao posto de credenciamento gratuito durante o evento para realizar o seu cadastro presencialmente, mas a antecipação do cadastro on-line pode favorecer um acesso mais rápido nos dias do evento.

A Fecoimp 2025 será realizada de 17 a 20 de setembro e tem como patrocinadores já confirmados o Governo do Maranhão, por meio da Secretaria de Indústria e Comércio (Seinc) e da Secretaria de Turismo (Setur), Empresa Maranhense de Administração Portuária (Emap), Suzano, Federação do Comércio de Bens, Serviços e Turismo do Estado do Maranhão (Fecomércio-MA), Credishop, VLI, Equatorial Energia, Banco da Amazônia e Governo Federal. O evento tem o apoio do Serviço Brasileiro de Apoio às Micro e Pequenas Empresas (Sebrae-Maranhão), Federação das Indústrias do Estado do Maranhão (Fiema) e Prefeitura Municipal de Imperatriz.

Inscrições nas Rodadas e Encontro de Negócios - Nesta terça-feira (16), é o último dia para inscrições gratuitas nas rodadas e encontros de negócios previstos para ocorrer durante a Fecoimp 2025. De acordo com a ACII, "estas podem ser oportunidades para transformar o futuro do seu negócio em contato com outras empresas em negociações programadas". Os encontros de negócios vão ocorrer no dia 18/09 às 14h e as rodadas de negócios serão no dia 19/09, também às 14 horas, no mezanino do Centro de Convenções. Trata-se de um momento ideal para gerar conexões, fortalecer parcerias e impulsionar seus negócios, em espaço exclusivo de networking, aprendizado e oportunidades comerciais. Lembrando que o Encontro de negócios é promovido na Fecoimp pelo PDF Maranhão/FIEMA e contará neste ano com as seguintes empresas compradoras: Equatorial Sucena, Suzano, Vale e VLI. ***(Assessoria de Comunicação da Fecoimp)***

Serviços:
- Encontro de Negócios - https://fecoimp.com.br/encontro-de-negocios/
Data: 18/09
Horário: 14h
Local: Mezanino- Rodada de Negócios - https://fecoimp.com.br/rodada-de-negocios/
Data: 19/09
Horário: 14h
Local: Mezanino- Ingressos para a Fecoimp - Link para obter o ingresso gratuito: www.fecoimp.com.br na aba "Credenciamento".

VEÍCULO: **JORNAL O PROGRESSO**
EDITORIA: **GERAL**
FONTE: **ESPONTÂNEA**
DATA: **17/09/2025**
STATUS: **POSITIVA**

Conselhos da ACII, CME e Conjove impulsionam Hub de Conhecimento e Balcão de Negócios para Fecoimp

Durante os quatro dias, os conselhos da entidade dão mostra do empreendedorismo local



Divulgação

A 23ª Feira do Comércio, Indústria e Serviços de Imperatriz (Fecoimp) será realizada de 17 a 20 de setembro, no Centro de Convenções de Imperatriz, consolidando-se como a maior feira multissetorial de negócios do Norte e Nordeste. Este ano, o evento apresenta novidades que prometem fortalecer o empreendedorismo, ampliar oportunidades e oferecer conhecimento de qualidade para profissionais, empresas e a comunidade em geral. Entre os destaques está o Hub de Conhecimento, um espaço totalmente gratuito voltado para capacitação profissional, com uma programação diversificada de palestras, painéis e workshops sobre temas como inovação, gestão, tecnologia, finanças e estratégias de negócios. Além disso, o Balcão de Negócios volta em 2025 com mais espaços e se consolida como uma das atrações promissoras da feira.

Idealizado pelo Conselho de Jovens Empresários (Conjove) da Associação Comercial e Industrial e Serviços de Imperatriz (ACII), o Hub de Conhecimento traz um formato dinâmico e moderno, inspirado em apresentações no estilo TED, proporcionando experiências imersivas de aprendizado em um ambiente estruturado e climatizado. Segundo Arthur Cavalcante, presidente do Conjove, o objetivo é criar um espaço inovador que conecte empresas, profissionais e sociedade, contribuindo para o desenvolvimento da região. "Serão aproximadamente 20 palestras no Hub, com cinco apresentações por noite. Já no primeiro dia, a programação estará ativa na área do Mezanino. Queremos agregar ainda mais valor à Fecoimp, que cresce a cada edição, não só em estrutura, mas também em conteúdo e oportunidades", explica Arthur.

Além do Hub, a Fecoimp também contará com a segunda edição do Balcão de Negócios, espaço idealizado e coordenado pelo Conselho da Mulher Empresária (CME) da ACII. Voltado para micro e pequenas empresas, o Balcão oferece estandes de alta visibilidade e baixo custo, permitindo que microempreendedores exponham seus produtos e serviços, ampliem sua presença no mercado e fortaleçam suas marcas. De acordo com Carmem Bandeira, presidente do CME, a iniciativa fomenta o empreendedorismo regional. "Os expositores do Balcão de Negócios terão grande visibilidade, pois a Fecoimp recebe milhares de visitantes. É uma oportunidade única de fortalecer a presença das marcas no mercado", destaca Carmem.

Os estandes do Balcão estarão posicionados em uma área estratégica, garantindo alto fluxo de visitantes e destaque aos expositores. A expectativa é que esta seja a melhor edição do projeto, oferecendo estrutura, apoio e valorização aos participantes. Durante a feira, o CME realizará, ainda, uma pesquisa para catalogar os estandes liderados por mulheres. Ao final, será anunciado oficialmente o 6º Fórum da Mulher Empresária, reforçando o compromisso com a valorização feminina nos negócios.

Com iniciativas como o Hub de Conhecimento e o Balcão de Negócios, os conselhos da Fecoimp reafirmam seu papel como fomentadores de plataformas de negócios, capacitação e inovação, gerando impacto econômico e oportunidades para a região e fortalecendo o ecossistema empreendedor de Imperatriz e do Maranhão. A Fecoimp tem como patrocinadores já confirmados o Governo do Maranhão, por meio da Secretaria de Indústria e Comércio (Seinc) e da Secretaria de Turismo (Setur), Empresa Maranhense de Administração Portuária (Emap), Suzano, Federação do Comércio de Bens, Serviços e Turismo do Estado do Maranhão (Fecomércio-MA), Credishop, VLI, Equatorial Energia, Banco da Amazônia, Banco do Nordeste e Governo Federal. O evento tem o apoio do Serviço Brasileiro de Apoio às Micro e Pequenas Empresas (Sebrae-Maranhão), Federação das Indústrias do Estado do Maranhão (Fiema) e Prefeitura Municipal de Imperatriz.

Serviços:

- Ingressos para a Fecoimp - Link para obter ingresso gratuito para a Fecoimp: www.fecoimp.com.br na aba "Credenciamento". ***(Assessoria de Comunicação da Fecoimp)***

VEÍCULO: **JORNAL O PROGRESSO**
EDITORIA: **GERAL**
FONTE: **ESPONTÂNEA**
DATA: **18/09/2025**
STATUS: **POSITIVA**

PROGRAMAÇÃO DA FECOIMP 2025

Maior Feira Multissetorial do Norte e Nordeste abre as portas em Imperatriz

A Feira do Comércio e Indústria de Imperatriz (Fecoimp) chega à sua 23ª edição reafirmando seu papel como o maior evento multissetorial de negócios do Norte e Nordeste. Em 2024, a feira alcançou um volume expressivo de R$ 198 milhões em negócios gerados, consolidando-se como um dos principais motores da economia regional. Para 2025, a expectativa é ainda mais positiva: a projeção é de um crescimento de 20% em relação ao ano anterior, com movimentação estimada em mais de R$ 237 milhões.

Além do impacto econômico, a feira deve atrair mais de 35 mil visitantes ao longo de quatro dias, reunindo empresários, investidores, profissionais de diversos setores e o público em geral em um ambiente de conhecimento, inovação e oportunidades.

Abertura Oficial

Os portões do Centro de Convenções de Imperatriz se abriram às 18h desta quarta-feira (17). A solenidade de abertura aconteceu no Mezanino, com a presença de autoridades locais, estaduais e nacionais, expositores, patrocinadores e apoiadores. O momento marca oficialmente o início de uma programação intensa, que inclui palestras, rodadas de negócios, encontros multissetoriais e atrações culturais.

Programação diária

Dia 17/09 – Quarta-feira

18h às 18h50 – Palestra: Mercado Livre de EnergiaPalestrante: Vinicius Rechadan – Empresa BOW E – Local: Hub de Conhecimento – Auditório

19h às 19h50 – Palestra: Encante ou Esqueça: a experiência do cliente no centro dos negóciosPalestrante: Dr. Thiago Sousa – Empresa UNISULMA – Local: Hub de Conhecimento – Auditório

20h às 20h50 – Palestra: Estratégias de Sucesso na Sucessão FamiliarPalestrante: José Hernando – Empresa União Brasil Laticínios – Local: Hub de Conhecimento – Auditório

21h às 21h50 – Palestra: Ambiente Seguro, Negócio Forte: Como Proteger Sua Empresa contra Reclamações TrabalhistasPalestrante: Nara Cristina Sampaio – Empresa FACIMP – Local: Hub de Conhecimento – Auditório

22h às 22h50 – Palestra: A inteligência artificial no centro das decisões e a cultura de AI FIRSTPalestrante: Arnaldo Bruno Oliveira – Empresa Curso Mege – Local: Hub de Conhecimento – Auditório

Atração Cultural: Israel e Vinícius

Dia 18/09 – Quinta-feira

14h às 18h – Encontro de Negócios: FIEMA/PDF Maranhão – Local: Mezanino

18h às 18h50 – Palestra: Transformando Informação em Produtividade: Digitalização e Gestão Documental na PráticaPalestrante: Américo Vinicius Gouveia Momesso – Empresa Technocopy – Local: Mezanino

19h às 19h50 – Palestra: IA Estratégico para NegóciosPalestrante: Fernando Veiga – Empresa UNDB – Local: Mezanino

20h às 20h50 – Palestra: Pix, Pânico e ProteçãoPalestrante: Heleno Mota e Silva – Empresa Mota e Silva Advogados – Local: Mezanino

21h às 21h50 – Palestra: Cultura Organizacional: o papel da liderança no desenvolvimento de uma cultura vencedoraPalestrante: Jadson Andrade – Empresa Máximus Contabilidade – Local: Mezanino

22h às 22h50 – Palestra: Educação Financeira e Crédito para o seu NegócioPalestrantes: Daiane Sousa e Cristyan – Empresa CEAPE – Local: Mezanino

Atração Cultural: Bruno Sampaio e Josué

Dia 19/09 – Sexta-feira

14h às 18h – Rodada Multissetorial: Sebrae – Local: Mezanino

18h às 18h50 – Bate-papo: Capacidade para TransformarPalestrantes: Eliane Maria e Evaldo Boaventura – Empresa Suzano – Local: Mezanino

19h às 19h50 – Palestra: Brainstorming e Criatividade: a criação de produtos com poucos recursosPalestrantes: Universitários – Empresa CEUMA – Local: Mezanino

20h às 20h50 – Palestra: Inadimplência: O Dinheiro que ficou na mesaPalestrante: Henrique Fonseca – Empresa Grupo Voz – Local: Mezanino

21h às 21h50 – Palestra: Região Tocantina: Desafios e Oportunidades para a IndústriaPalestrante: Carlos Jorge – Empresa FIEMA – Local: Mezanino

Atração Cultural: Banda ADL

Dia 20/09 – Sábado

16h – Rodada de Negócios Varejista: Café Viana – Local: Auditório ACII

18h às 18h50 – Palestra: Linhas de Crédito para o Desenvolvimento da sua EmpresaPalestrante: Francisco Henrique – Banco do Nordeste – Local: Mezanino

19h às 19h50 – Palestra: Planejamento Sucessório InteligentePalestrante: Samuel Melo – Empresa Máximus Contabilidade – Local: Mezanino

21h às 21h50 – Palestra: Grid ZeroPalestrante: James Lopes – Grupo Tervos/Ilumisol – Local: Mezanino

Atração Cultural: A Resistência

A Fecoimp 2025 se confirma, mais uma vez, como um espaço de negócios, inovação e cultura que fortalece a economia regional e conecta Imperatriz ao futuro. Neste ano, a feira começa nesta quarta-feira (17) e segue até 20 de setembro. A feira tem como patrocinadores já confirmados o Governo do Maranhão, por meio da Secretaria de Indústria e Comércio (Seinc) e da Secretaria de Turismo (Setur), Empresa Maranhense de Administração Portuária (Emap), Suzano, Federação do Comércio de Bens, Serviços e Turismo do Estado do Maranhão (Fecomércio-MA), Credishop, VLI, Equatorial Energia, Banco da Amazônia, Banco do Nordeste e Governo Federal. O evento tem o apoio do Serviço Brasileiro de Apoio às Micro e Pequenas Empresas (Sebrae-Maranhão), Federação das Indústrias do Estado do Maranhão (Fiema) e Prefeitura Municipal de Imperatriz.

Serviços:

- Ingressos para a Fecoimp - Link para obter o ingresso gratuito: www.fecoimp.com.br na aba "Credenciamento". ***(Assessoria de Comunicação da Fecoimp)***

Divulgação



VEÍCULO: **JORNAL O PROGRESSO**
EDITORIA: **GERAL**
FONTE: **ESPONTÂNEA**
DATA: **18/09/2025**
STATUS: **POSITIVA**

Stand do Cavalo de Aço é uma das atrações da Fecoimp 2025

Segundo Ítalo Leandro, diretor de marketing do clube, a participação tem como objetivo ampliar a visibilidade e mostrar o potencial do Cavalo de Aço dentro e fora de campo

Dema de Olioveira

O Cavalo de Aço está confirmado mais uma vez na Fecoimp 2025, reforçando o papel do futebol como força cultural, social e de desenvolvimento econômico para Imperatriz.

É a segunda participação do clube na Feira, considerada a maior do Norte e Nordeste, que será realizada de 17 a 20 de setembro, no Centro de Convenções. A presença do time no evento é vista como estratégica, já que a Feira reúne milhares de visitantes e se tornou um espaço de destaque muito importante para marcas e instituições que desejam fortalecer laços com a comunidade e com o setor empresarial.

Segundo Ítalo Leandro, diretor de marketing do clube, a participação tem como objetivo ampliar a visibilidade e mostrar o potencial do Cavalo de Aço dentro e fora de campo. "O que nos motivou a estar presente foi justamente a chance de aproximar ainda mais o clube da comunidade e das empresas, mostrando que o futebol vai além das quatro linhas e pode gerar conexões importantes para o desenvolvimento da cidade. Nosso principal objetivo com a participação é fortalecer a marca do Cavalo de Aço, divulgar os nossos projetos, captar novos parceiros e demonstrar o quanto o clube pode contribuir também no aspecto social e econômico", afirmou.

O dirigente ressalta ainda que a Fecoimp cria oportunidades únicas de networking e novas parcerias, além de reforçar o vínculo com a torcida e empresários locais. "As expectativas são as melhores possíveis. Queremos ampliar nossa rede de contatos, conquistar novos apoiadores e mostrar que o Cavalo de Aço é um patrimônio cultural e esportivo da nossa região", completou. Com a participação na Feira, o Cavalo de Aço reforça sua posição como símbolo de Imperatriz e mostra que o futebol também é um elo de integração entre esporte, negócios e sociedade. Durante os quatro dias, a Aço TV, canal oficial do clube no Youtube, apresentará o programa "A Hora do Cavalo" direto do estande do Cavalo de Aço, na Fecoimp. O programa vai ao ar das 20 às 21h.


Gabriel Dias/SID

Ítalo Leandro, diretor de marketing do Cavalo de Aço

Fecoimp 2025: negócios e conhecimento lado a lado - Com público estimado em mais de 35 mil visitantes, a Fecoimp 2025 consolida Imperatriz como palco do maior evento multissetorial do Norte e Nordeste. Além da programação de palestras, a feira oferece rodadas de negócios, exposições setoriais, o Hub do Conhecimento, painéis temáticos e atividades que estimulam o crescimento econômico e empresarial da região.

VEÍCULO: **JORNAL O PROGRESSO**
EDITORIA: **GERAL**
FONTE: **ESPONTÂNEA**
DATA: **18/09/2025**
STATUS: **POSITIVA**

FIEMA e PDF Maranhão conectam grandes empresas do mercado e empresários em Imperatriz

Encontro de Negócios promove parcerias estratégicas e oportunidades de crescimento durante a Fecoimp 2025

Divulgação



Empresários, fornecedores e grandes indústrias terão a oportunidade de se reunir em um mesmo espaço para criar conexões estratégicas e novas oportunidades de negócios. É o que promete o Encontro de Negócios da Federação das Indústrias do Estado do Maranhão (FIEMA), realizado pelo Programa de Desenvolvimento de Fornecedores do Maranhão (PDF Maranhão), na quinta-feira (18), no Centro de Convenções de Imperatriz, dentro da programação da Fecoimp 2025.

As inscrições estão abertas até o dia 16 de setembro. Empresários interessados em participar das rodadas de negócios e ampliar suas oportunidades de parcerias devem garantir sua vaga por meio do formulário online: https://www.pdfmaranhao.com.br/encontro-de-negocios/encontro-de-negocios-fecoimp.

Entre os grandes destaques desta edição estão Suzano, Equatorial, Sucena, Vale e VLI, empresas que carregam histórias de transformação econômica e social no estado. Suas presenças reforçam a relevância do encontro como um ambiente de negócios capaz de gerar impactos concretos para toda a cadeia produtiva.

Mais do que um espaço para apresentações institucionais, o Encontro de Negócios foi pensado para aproximar indústrias, fornecedores e potenciais parceiros, fomentando conexões estratégicas e novos investimentos.

O evento reunirá empresários, gestores e representantes de diversos setores industriais, criando um ambiente propício para trocas de experiências e fortalecimento da rede de contatos. Estão previstas rodadas de negócios com a participação de dezenas de empresas locais e da região Tocantina, além da apresentação de oportunidades em cadeias produtivas estratégicas. A expectativa é que o encontro resulte em novas parcerias comerciais, expansão de mercados e geração de negócios de alto impacto para o estado.

O Encontro de Negócios integra a programação da FIEMA/PDF Maranhão dentro da Fecoimp 2025, reforçando o papel da feira como um dos principais espaços de negócios e desenvolvimento econômico do estado. ***(Coordenadoria de Comunicação e Eventos)***

O PROGRESSO
Ligue e faça a sua assinatura. (99) 9 9989-0404

VEÍCULO: **JORNAL O PROGRESSO**
EDITORIA: **GERAL**
FONTE: **ESPONTÂNEA**
DATA: **18/09/2025**
STATUS: **POSITIVA**

Stand do Cavalo de Aço é uma das atrações da Fecoimp 2025

P7

VEÍCULO: **JORNAL O PROGRESSO**
EDITORIA: **GERAL**
FONTE: **ESPONTÂNEA**
DATA: **18/09/2025**
STATUS: **POSITIVA**

Fecoimp 2025 amplia sua projeção nacional e atrai empresas de todo o país

A maior feira multissetorial do Norte e Nordeste, a Feira do Comércio, Indústria e Serviços de Imperatriz (Fecoimp), abre hoje as portas de sua 23ª edição confirmando sua característica de se projetar como um evento cada vez mais nacional. A feira, que segue até 20 de setembro no Centro de Convenções de Imperatriz, já integra oficialmente o calendário nacional de feiras e eventos e, ano a ano, atrai expositores de diferentes regiões do país. "Tem muita gente de fora vindo para cá. Em 2024, tivemos 17 estados aqui representados através dos expositores. Isso é muito legal. Percebemos que Imperatriz quebra as fronteiras e tem alcançado outros estados entre os expositores do evento", destacou Carlos Lucena, presidente da ACII.

Com o tema "O Negócio é Gente", a Fecoimp 2025 reforça a importância das pessoas na geração de negócios e deve receber mais de 35 mil visitantes durante os quatro dias de programação gratuita. "Já falamos muito de tecnologia e inovação, mas quem faz tudo acontecer são as pessoas. Esta edição é um tributo a quem sonha, constrói e produz", destaca o coordenador geral do evento, Sandro Mota ao destacar a temática com foco nas pessoas.

A feira, neste ano, registra um crescimento expressivo: cerca de 300 espaços serão ocupados por aproximadamente 200 expositores, incluindo grandes marcas nacionais e empreendedores de diferentes setores. Entre as novidades da agenda, está o Hub do Conhecimento, espaço climatizado e multimídia que oferece palestras e apresentações de expositores, com todos os 20 horários já preenchidos mesmo antes da abertura, além de todas as novidades trazidas pelos expositores em seus estandes.

A Fecoimp também se mantém como palco de oportunidades e cultura. O Festival Gastronômico, a praça de alimentação com funcionamento até as 2h, além de mostra cultural, rodadas de negócios, o balcão de negócios e o Armazém do Empreendedor compõem uma programação que valoriza o comércio, a indústria e o serviço em suas múltiplas formas.

Divulgação



Carlos Lucena, presidente da ACII

A entrada é gratuita, e o credenciamento antecipado pode ser feito em www. fecoimp. com.br, garantindo acesso rápido e sem filas. Com 23 anos de história, a Fecoimp comprova que ultrapassou as fronteiras regionais. "Hoje, a feira é reconhecida nacionalmente, tanto que muitos expositores já negociam participação para edições futuras. Em 2024, lançamos a comercialização para 2025 ainda durante a feira, e em 2025 já abriremos as negociações para 2026", ressalta Sandro Mota.

A Fecoimp começa nesta quarta-feira (17) e segue até 20 de setembro. A feira tem como patrocinadores já confirmados o Governo do Maranhão, por meio da Secretaria de Indústria e Comércio (Seinc) e da Secretaria de Turismo (Setur), Empresa Maranhense de Administração Portuária (Emap), Suzano, Federação do Comércio de Bens, Serviços e Turismo do Estado do Maranhão (Fecomércio-MA), Credishop, VLI, Equatorial Energia, Banco da Amazônia, Banco do Nordeste e Governo Federal. O evento tem o apoio do Serviço Brasileiro de Apoio às Micro e Pequenas Empresas (Sebrae-Maranhão), Federação das Indústrias do Estado do Maranhão (Fiema) e Prefeitura Municipal de Imperatriz. ***(Assessoria de Comunicação da Fecoimp)***

VEÍCULO: **JORNAL O PROGRESSO**
EDITORIA: **GERAL**

FONTE: **ESPONTÂNEA**
DATA: **18/09/2025**

STATUS: **POSITIVA**

Fecoimp 2025 amplia sua projeção nacional e atrai empresas de todo o país P5

Divulgação



VEÍCULO: **JORNAL O PROGRESSO**
EDITORIA: **GERAL**
FONTE: **ESPONTÂNEA**
DATA: **19/09/2025**
STATUS: **POSITIVA**

Prefeitura de Imperatriz marca presença na Fecoimp 2025 e reforça compromisso com o desenvolvimento da cidade

Com estande de serviços e apoio como patrocinadora, gestão municipal recebe homenagem e destaca importância da maior feira multissetorial do Norte e Nordeste



Instagram

Prefeito Rildo Amaral homenageado na abertura da Fecoimp

A Prefeitura de Imperatriz participa da 23ª edição da Feira de Indústria e Comércio de Imperatriz (Fecoimp), realizada de 17 a 20 de setembro, no Centro de Convenções. Com o tema "O Negócio é Gente", o evento reforça a importância das relações humanas para o crescimento sustentável dos negócios. Organizada pela Associação Comercial e Industrial de Imperatriz (ACII), a Fecoimp é um dos principais motores de integração entre empresas, instituições e profissionais, estimulando a inovação e fortalecendo o setor produtivo.

Parceira da Fecoimp como patrocinadora, a Prefeitura também está presente com um estande que reúne informações e serviços de secretarias como Saúde, Educação, Infraestrutura, Desenvolvimento Econômico e Políticas para a Mulher. O espaço permite que visitantes conheçam de perto iniciativas e programas que fortalecem o desenvolvimento local.

O prefeito de Imperatriz, Rildo Amaral, destacou a relevância da feira para o município. "A Prefeitura volta a ser parceira da Fecoimp, que é a maior feira multissetorial do Norte e Nordeste. Com responsabilidade e reconhecimento da classe produtiva de Imperatriz e do Maranhão, abraçamos essa causa, que é também a causa da cidade. Convido investidores, moradores de Imperatriz e dos municípios vizinhos a conhecerem nossas oportunidades, porque estamos de portas abertas para receber investimentos e gerar desenvolvimento".

Para o presidente da ACII, Carlos Lucena, os resultados deste ano demonstram a força da feira. "Estamos muito satisfeitos com o número de expositores. Chegamos ao limite máximo do espaço disponível, com mais de 300 estandes. Já não temos como crescer mais sem a ampliação do Centro de Convenções, que deve ser anunciada pelo governo do Estado, o que será fundamental para o futuro da Fecoimp e para a prosperidade da nossa região".

Durante a solenidade de abertura, na noite de quinta-feira (17), a Prefeitura e a Guarda Municipal de Imperatriz (GMI) receberam menção honrosa com o troféu "Negócio é Gente", em reconhecimento ao apoio dado ao evento. "Esse reconhecimento simboliza não apenas a valorização do nosso trabalho, mas também a confiança depositada na instituição. Recebemos essa homenagem em nome de cada guarda municipal que, com dedicação e compromisso, contribui diariamente para o fortalecimento da nossa cidade", ressaltou o comandante da GMI, Hílderson Alves.

Com programação diversificada, a Fecoimp segue até o próximo sábado (20), reunindo empresas, empreendedores e profissionais de diferentes setores para promover negócios, fortalecer laços comerciais e ampliar redes de contatos em Imperatriz e toda a região. ***(Pollyana Galvão Costa - Ascom)***

VEÍCULO: **JORNAL O PROGRESSO**
EDITORIA: **GERAL**
FONTE: **ESPONTÂNEA**
DATA: **19/09/2025**
STATUS: **POSITIVA**

Abertura da 23ª Fecoimp marca união de esforços públicos e privados e tem anúncio de obra da ampliação do Centro de Convenções

Propostas pelo Governo do Estado, reformas e ampliações do espaço da feira devem começar depois do evento e estão orçadas em R$ 12 milhões

A 23ª Feira do Comércio, Indústria e Serviço de Imperatriz (Fecoimp) foi aberta oficialmente na noite desta quarta-feira (17), em solenidade realizada no mezanino do Centro de Convenções. O evento reuniu autoridades, empresários, lideranças políticas e representantes de diversos setores, marcando o início da maior feira multissetorial do Maranhão. Além de condecorar tradicionais parceiros, patrocinadores e apoiadores no evento, a noite foi marcada pelo anúncio, do Governo do Maranhão, de uma obra de ampliação do Centro de Convenções. A obra deverá adicionar mais 600 metros de área construída ao pavilhão principal do local, além de promover melhorias acústicas e elétricas, entre outras benfeitorias que tornarão as próximas edições da feira ainda melhores. Segundo o Governo, a obra deve começar depois da Fecoimp e está orçada em cerca de R$ 12 milhões.

Participaram da cerimônia de abertura da Fecoimp, o presidente da Associação Comercial, Industrial e de Serviços de Imperatriz (ACII), Carlos Lucena; o coordenador-geral da feira, Sandro Mota; os presidentes dos conselhos da entidade, CME e Conjove, Carmem Bandeira e Arthur Cavalcante; o prefeito de Imperatriz, Rildo Amaral; o chefe da Casa Civil do Governo do Estado, Sebastião Madeira; o secretário da Agência Executiva Metropolitana do Sudoeste Maranhense (Agemsul), Vagtonio Brandão, além dos deputados federais e estaduais Josivaldo JP, Eric Costa, Janaína e Keke Teixeira. O evento contou ainda com inúmeros empresários e empreendedores de Imperatriz e região, além de representantes de diversas empresas públicas e privadas que são parceiras da ACII no evento.

Divulgação



O presidente da ACII, Carlos Lucena, afirmou que a Fecoimp é resultado desse trabalho coletivo, construído ao longo das últimas gestões da entidade. "Cada ex-presidente contribuiu em momentos decisivos para que a feira chegasse ao patamar atual", disse. Ressaltou ainda que o evento é hoje motivo de orgulho "não apenas para a Associação, mas também para a cidade, por sua relevância na geração de oportunidades de negócios". Lucena agradeceu a patrocinadores e apoiadores pelas parcerias que, segundo ele, são essenciais para a realização da feira.

O deputado estadual Eric Costa destacou que já na largada, o evento superou em 20% os números das edições anteriores. "A Fecoimp é um grande balcão de negócios, uma vitrine de oportunidades, capaz de projetar Imperatriz como polo industrial e de desenvolvimento regional", disse. Acrescentou ainda que a união de esforços entre os deputados estaduais foi fundamental para viabilizar o evento por meio de emendas parlamentares.

A deputada estadual Janaína observou que a cada ano a feira surpreende com inovação e tecnologia, posicionando Imperatriz em outro patamar de relevância econômica. "Os impactos da Fecoimp vão além dos corredores do Centro de Convenções, movimentando hotéis, restaurantes e todo o comércio local, o que reforça sua importância para o desenvolvimento da região Tocantina", destacou em seu discurso.

O deputado federal Josivaldo JP declarou que a Fecoimp deixou de ser um evento local para se tornar uma marca reconhecida em todo o Brasil, e até no exterior. "A Fecoimp simboliza a força de quem produz. Com maior geração de emprego e renda ela se torna o maior projeto social que pode ser entregue à população", destacou ao mencionar que soube de notícias sobre a feira sendo veiculadas até na França.

O prefeito Rildo Amaral afirmou que, com a abertura da feira, Imperatriz "dorme mais forte". Comentou ainda que "a Fecoimp é a faísca que impulsiona negócios, sonhos e oportunidades, abrindo as portas da cidade para o Brasil e para o mundo". O gestor também frisou a importância da parceria entre o poder público e o setor privado para garantir grandes eventos e investimentos que fortalecem a economia local.

Na ocasião, os patrocinadores do evento foram homenageados com a entrega de troféus de agradecimento. Receberam a honraria representantes da Empresa Maranhense de Administração Portuária (Emap), Suzano, Federação do Comércio de Bens, Serviços e Turismo do Estado do Maranhão (Fecomércio-MA), Credishop, VLI, Equatorial Energia, Banco da Amazônia, Banco do Nordeste, Governo Federal, Sebrae, Fiema e Prefeitura Municipal. Todos eles se pronunciaram com entusiasmo enaltecendo, principalmente, o que a Fecoimp representa para a região. Além disso, a temática do "O negócio é gente" foi amplamente citada como "assertiva" por mostrar o foco no que mais importa: "as pessoas".

Quase no encerramento da cerimônia de abertura da Fecoimp, um dos idealizadores da Fecoimp na criação do evento, ainda em 2000, o empresário Vilson Estácio Maia, comentou sobre o trabalho realizado pela atual gestão da ACII e seus diretores, pois, segundo ele, todos têm feito um evento grandioso a cada ano. Saudoso, Maia lembrou de como foi o começo do evento, dos desafios e de empresários que participaram em tantas edições, sendo que alguns já faleceram sem ver o que o evento se tornou. "O futuro chegou", comemorou, emotivo.

A Fecoimp 2025 segue até sábado (20), reunindo expositores, empreendedores e visitantes em uma programação diversificada de negócios, inovação e conexões. Neste ano, a feira tem como patrocinadores já confirmados o Governo do Maranhão, por meio da Secretaria de Indústria e Comércio (Seinc) e da Secretaria de Turismo (Setur), Empresa Maranhense de Administração Portuária (Emap), Suzano, Federação do Comércio de Bens, Serviços e Turismo do Estado do Maranhão (Fecomércio-MA), Credishop, VLI, Equatorial Energia, Banco da Amazônia, Banco do Nordeste e Governo Federal. O evento tem o apoio do Serviço Brasileiro de Apoio às Micro e Pequenas Empresas (Sebrae-Maranhão), Federação das Indústrias do Estado do Maranhão (Fiema) e Prefeitura Municipal de Imperatriz. ***(Assessoria de Comunicação da Fecoimp)***

VEÍCULO: **JORNAL O PROGRESSO**
EDITORIA: **GERAL**
FONTE: **ESPONTÂNEA**
DATA: **20/09/2025**
STATUS: **POSITIVA**

Encontro de Negócios fortalece parcerias estratégicas com grandes empresas da região

O encontro na tarde de quinta-feira integrou a programação da Fecoimp e envolveu as empresas Equatorial, Sucena, Suzano, Vale e VLI em negociações

Divulgação



A Federação das Indústrias do Estado do Maranhão (FIEMA) e o Programa de Desenvolvimento de Fornecedores do Maranhão (PDF), que atua como elo entre compradores e fornecedores locais, promoveram na tarde de quinta-feira (18), no mezanino do Centro de Convenções de Imperatriz, o Encontro de Negócios durante a programação da 23ª edição da FECOIMP. O evento contou com a participação de grandes empresas como Equatorial, Sucena, Suzano, Vale e VLI, reunindo empresários, gestores, fornecedores e indústrias da Região Tocantina.

O encontro teve como foco a construção de parcerias estratégicas e a geração de novas oportunidades de negócios, reforçando o papel do empreendedorismo no desenvolvimento da economia maranhense. De acordo com a coordenação do evento, o objetivo é aproximar indústrias, fornecedores e potenciais parceiros, fortalecendo a rede de contatos, estimulando o crescimento do mercado e fomentando negócios de impacto para o estado. A iniciativa reforça o posicionamento da Fecoimp como um espaço de negócios e de desenvolvimento econômico para o Maranhão e toda a região Tocantina.

O Programa de Desenvolvimento de Fornecedores desempenha papel fundamental nesse processo ao gerar oportunidades para empresários de diferentes setores. Segundo Camila Leite, coordenadora do PDF Maranhão, o programa funciona como um facilitador para ampliar conexões. "O PDF atua no estreitamento de laços entre grandes empresas e fornecedores locais, promovendo oportunidades de negócios e networking. É um espaço de conectividade que potencializa o desenvolvimento econômico do Maranhão", destacou.

Nesta sexta-feira, na agenda da Fecoimp, foi a vez da Rodada de Negócio a partir das 14h no Centro de Convenções. Neste ano, a Fecoimp tem como patrocinadores já confirmados o Governo do Maranhão, por meio da Secretaria de Indústria e Comércio (Seinc) e da Secretaria de Turismo (Setur), Empresa Maranhense de Administração Portuária (Emap), Suzano, Federação do Comércio de Bens, Serviços e Turismo do Estado do Maranhão (Fecomércio-MA), Credishop, VLI, Equatorial Energia, Banco da Amazônia, Banco do Nordeste e Governo Federal. O evento tem o apoio do Serviço Brasileiro de Apoio às Micro e Pequenas Empresas (Sebrae-Maranhão), Federação das Indústrias do Estado do Maranhão (Fiema) e Prefeitura Municipal de Imperatriz. ***(Assessoria de Comunicação da Fecoimp)***

VEÍCULO: **JORNAL O PROGRESSO**
EDITORIA: **GERAL**
FONTE: **ESPONTÂNEA**
DATA: **20/09/2025**
STATUS: **POSITIVA**

Produtos da indústria ao escritório mostram a diversidade do empreendedorismo na Fecoimp

A variedade de produtos apresentados na feira reforça a importância do evento como palco para quem busca vender, comprar ou se reinventar.

Divulgação



A diversidade de produtos em exposição na Fecoimp deste ano mostra a força do empreendedorismo local e regional. Máquinas de costura, climatizadores, veículos novos e usados, soluções empresariais, planos de capacitação para advogados e até chopp artesanal, café ou picolés dividem espaço nos corredores. Até sábado, dia 20, os visitantes podem conferir várias opções de produtos disponíveis para todo tipo de negócio.

O empresário Daniel Almeida foi um dos que trouxeram novidades para o evento. Pela primeira vez, máquinas de costura estão sendo apresentadas na feira. "Nunca vimos nada igual. Imperatriz é uma potência na área têxtil e eu decidi apostar nisso. Já são 22 anos vendendo máquinas aqui, mas pensei: por que sair para expor lá fora se podemos ter uma feira desse porte na nossa cidade?", destacou. As vendas, segundo o empresário, surpreenderam já nos dois primeiros dias, com preços promocionais preparados especialmente para o público visitante.Outra presença marcante foi a da RotoPlast, representada por Gabriel Kleinschmidt. A empresa levou climatizadores evaporativos para uso industrial, comercial e também residencial. A feira, como lembrou Gabriel, já faz parte do calendário da empresa há muitos anos. "Participamos há tanto tempo que já perdi a conta. É uma feira que dá visibilidade, que rende negócios durante o evento e também nos meses seguintes", contou. A avaliação dos primeiros dias foi positiva.

O setor de serviços também marcou presença com novidades. A Motta & Silva trouxe dois produtos voltados especialmente para o mercado jurídico: uma imersão para advogados e estudantes de direito que estão no início da carreira e um programa de inteligência artificial para gestão de escritórios. "Queremos oferecer algo que vá além da advocacia tradicional, entregar valor em áreas como marketing, gestão e vendas. Nossa meta é divulgar esses produtos e aproveitar as condições especiais que estamos oferecendo durante os quatro dias de feira", explicou Pollyana Mignoni, representante da empresa na feira. As inscrições ainda estão abertas e, no estande, os visitantes encontram cupons de desconto para garantir a participação.

As soluções empresariais também ganharam espaço com a Aprimori, representada por Alder Malavasi. A proposta foi apresentar um verdadeiro ecossistema de negócios, com programas voltados para o desenvolvimento de lideranças e mentorias exclusivas para empresários. "O objetivo é reunir empresários que queiram se desenvolver e crescer juntos. Temos uma comunidade ativa em Imperatriz e a feira é uma oportunidade de fortalecer essa rede", disse Alder.

A Fecoimp vai muito além da simples exposição de produtos. Ela tem sido reconhecida como palco para novos negócios, fortalecimento de marcas e criação de conexões que se estendem para além dos quatro dias de evento. Para alguns, como Daniel Almeida, "é a chance de afirmar a importância de apostar em Imperatriz".Para outros, como o empresário Gabriel Kleinschmidt, "a feira é um espaço já consolidado de visibilidade e resultados. E para empresas como a RotoPlast aqui é um ambiente para lançar produtos, testar ideias e conquistar um público estratégico", disse.

A Fecoimp 2025 tem como patrocinadores o Governo do Maranhão, por meio da Secretaria de Indústria e Comércio (Seinc) e da Secretaria de Turismo (Setur), Empresa Maranhense de Administração Portuária (Emap), Suzano, Federação do Comércio de Bens, Serviços e Turismo do Estado do Maranhão (Fecomércio-MA), Credishop, VLI, Equatorial Energia, Banco da Amazônia, Banco do Nordeste e Governo Federal. O evento tem o apoio do Serviço Brasileiro de Apoio às Micro e Pequenas Empresas (Sebrae-Maranhão), Federação das Indústrias do Estado do Maranhão (Fiema) e Prefeitura Municipal de Imperatriz.

(Assessoria de Comunicação da Fecoimp)

VEÍCULO: **JORNAL O PROGRSSSO**
EDITORIA: **GERAL**
FONTE: **ESPONTÂNEA**
DATA: **23/09/2025**
STATUS: **POSITIVA**

Legado de crescimento: Diretoria da ACII comemora sucesso da Fecoimp 2025

A feira encerrou mais uma edição consolidada como espaço de negócios, inovação e fortalecimento do empreendedorismo na região.



Assessoria de Comunicação da Fecoimp

Presidentes dos conselhos Conjove e CME e o presidente da ACII

A 23ª edição da Feira do Comércio, Indústria e Serviços de Imperatriz (Fecoimp) encerrou suas atividades com saldo positivo, segundo avaliação da entidade organizadora, a ACII (Associação Comercial, Industrial e de Serviços de Imperatriz). Mais negócios, público em peso, inovação nos estandes e espaços inéditos marcaram o evento deste ano, que movimentou a economia local e fortaleceu o empreendedorismo na região.

Para Sandro Mota, coordenador-geral da Fecoimp e vice-presidente da ACII, a feira cumpriu seu papel de fomentar negócios e ampliar oportunidades. "O principal legado que fica da edição de 2025 é o aprendizado. Cada edição nos dá mais musculatura para fazer ainda melhor. Nesta, vimos crescer o número de expositores, o volume de negócios e a qualificação do público. Hoje, a Fecoimp não é mais vitrine, é o lugar de fechar negócios, e isso ficou muito claro em esse ano", afirmou.

Já o presidente da ACII, Carlos Lucena, definiu a feira em uma palavra: sucesso. "É só olhar para ver. Os expositores destacam aumento de negócios e renovação de contratos. Já estamos comercializando a feira de 2026 com muita antecedência. O legado é de modernidade, pois os expositores investiram pesado em seus estandes, trazendo inovação e grandiosidade. Além disso, o Hub de Conhecimento, que criamos sem pretensão, foi uma grata surpresa, com programação totalmente preenchida e repercussão muito positiva. Decidimos mantê-lo para o próximo ano", reforçou.

Arthur Cavalcante, presidente do Conselho de Jovens Empresários (Conjove) da ACII, também destacou a criação do Hub de Conhecimento como uma das novidades mais significativas. "A avaliação para a programação é a melhor possível. Conseguimos montar um cronograma recheado, com palestras de altíssimo nível, que agregaram muito valor para quem assistiu. Foi um primeiro ano, o público ainda estava entendendo esse movimento, mas quem veio saiu satisfeito. Esse espaço foi o legado que o Conjove deixou nesta edição, com 20 palestras gratuitas e conteúdo de grande impacto", avaliou, ao enaltecer a feira.

Carmem Bandeira, presidente do Conselho da Mulher Empresária (CME), definiu a Fecoimp como uma feira "completa". Para ela, o evento reúne todos os elementos que um empreendedor precisa para alavancar seus negócios. "A feira é um posicionamento de mercado. Quem está aqui é visto, não só pelo público presente, mas também pelo alcance na internet, que é hoje a 'rua' mais movimentada do mundo. Além disso, o CME participou ativamente do Balcão de Negócios, com 24 microempreendedores, e lançou o 6º Fórum da Mulher Empresária, que já está programado para 2026", destacou.

Com público expressivo, expositores satisfeitos e uma programação diversificada que uniu negócios, inovação e conhecimento, a Fecoimp 2025 reafirmou seu papel como maior evento empresarial do Maranhão e já projeta uma edição ainda maior em 2026 com a futura ampliação do Centro de Convenções. Em parceria com o Governo do Maranhão, o local deve receber investimentos da ordem de R$ 12 milhões para reformas elétricas, acústicas e de ampliação do pavilhão principal. Na edição de 2025, a Fecoimp teve como patrocinadores o Governo do Maranhão, por meio da Secretaria de Indústria e Comércio (Seinc) e da Secretaria de Turismo (Setur), Empresa Maranhense de Administração Portuária (Emap), Suzano, Federação do Comércio de Bens, Serviços e Turismo do Estado do Maranhão (Fecomércio-MA), Credishop, VLI, Equatorial Energia, Banco da Amazônia, Banco do Nordeste e Governo Federal. O evento tem o apoio do Serviço Brasileiro de Apoio às Micro e Pequenas Empresas (Sebrae-Maranhão), Federação das Indústrias do Estado do Maranhão (Fiema) e Prefeitura Municipal de Imperatriz. ***(Assessoria de Comunicação da Fecoimp)***

VEÍCULO: **JORNAL O PROGRESSO**
EDITORIA: **GERAL**
FONTE: **ESPONTÂNEA**
DATA: **24/09/2025**
STATUS: **POSITIVA**

Deputada Janaina intensifica ações em várias frentes no Maranhão

Nas últimas semanas, a deputada estadual Janaina Lima reforçou sua atuação parlamentar em diferentes áreas, contemplando infraestrutura urbana, fortalecimento da economia regional, valorização da cultura e apoio às políticas de proteção social.

Infraestrutura e qualidade de vida

Em Imperatriz, Janaina protocolou indicação ao governador Carlos Brandão e ao prefeito Rildo Amaral solicitando a execução de drenagem profunda na Avenida Pedro Neiva de Santana, uma das vias mais afetadas por alagamentos durante o período de chuvas. A parlamentar também comemorou a execução do recapeamento asfáltico da Rua Antônio de Miranda, na Vila Lobão, demanda apresentada por seu mandato e atendida pela Prefeitura.

Em Davinópolis, em parceria com a administração municipal, entregou a pavimentação da Rua Mensageiro da Paz e já acompanha o andamento das obras na Rua do Posto de Saúde, no povoado Água Viva. "Seguimos transformando a realidade dos municípios com obras que garantem dignidade e qualidade de vida", destacou.

Valorização da cultura e identidade

Janaina protocolou ainda indicação para garantir recursos à reforma da futura sede do Centro de Cultura Negra Negro Cosme, em Imperatriz, reforçando o compromisso com a preservação e fortalecimento da cultura negra. Na zona rural de Ribamar Fiquene, prestigiou a 3ª edição da Cavalgada Encontro dos Amigos, em Tabatinga, evento tradicional que movimenta a comunidade.

Divulgação



Deputada Janaina: "Seguimos transformando a realidade dos municípios com obras que garantem dignidade e qualidade de vida"

Defesa social e direitos da infância

Na Assembleia Legislativa, a deputada usou a tribuna para destacar o Projeto de Lei nº 417/2025, encaminhado pelo governador Carlos Brandão, que institui o Programa Estadual de Equipagem, Modernização da Infraestrutura e Apoio ao Funcionamento dos Conselhos Tutelares. Também anunciou a aprovação de seu requerimento que garante a realização de uma sessão solene em homenagem ao Dia do Conselheiro Tutelar, no dia 18 de novembro.

Economia e solidariedade

Na abertura da 23ª edição da Feira do Comércio e Indústria de Imperatriz (Fecoimp), Janaina ressaltou a importância de ter destinado recursos para a realização do evento, que movimenta a economia local e regional.

No campo social, comemorou o sucesso do Bazar Solidário, realizado no último dia 13 em Imperatriz. Os recursos arrecadados serão destinados à aquisição de kits de natalidade para gestantes em situação de vulnerabilidade.

Compromisso com resultados

Além das agendas externas, a parlamentar segue consolidando parcerias com lideranças municipais, reforçando o trabalho conjunto em prol das cidades maranhenses.

"Nosso mandato é de ação, diálogo e resultados. Estamos unidos para garantir melhorias concretas na vida das pessoas, seja na infraestrutura das cidades, no apoio às famílias, no fortalecimento da economia ou na defesa de direitos fundamentais, especialmente de crianças e adolescentes", afirmou Janaina. ***(Da Redação)***

VEÍCULO: **BLOG CARLOTO JÚNIOR**
EDITORIA: **GERAL**
FONTE:**ESPONTÂNEA**
DATA: **25/08/2025**
STATUS: **POSITIVA**

ACII disponibiliza link para inscrição na Fecoimp 2025



Imperatriz - A 23° edição da Feira do Comércio, Indústria e Serviços de Imperatriz (Fecoimp) está se aproximando e os interessados em participar já podem garantir sua entrada gratuita no evento. Como na edição do ano passado, expositores, visitantes, imprensa, patrocinadores e apoiadores devem fazer o seu cadastro para entrada sem custos na feira. O evento acontecerá de 17 a 20 de setembro no Centro de Convenções de Imperatriz.

Com objetivo de agilizar as entradas na Feira, a Associação Comercial, Industrial e Serviços de Imperatriz (ACII) está realizando as inscrições de forma online, diretamente no site oficial da Fecoimp. A coordenação da feira destaca que, ao acessar o site, os interessados já podem retirar suas entradas para os quatro dias da feira, garantindo a oportunidade de conhecer novos produtos, ampliar relacionamentos com diversas marcas e fazer bons negócios.

Como fazer o seu cadastro gratuito?

O cadastro deve ser feito por meio do site da feira www.fecoimp.com.br. Na aba "credenciamento", o interessado é direcionado para o site do Sympla, onde pode adicionar o seu ingresso nas categorias Visitantes ou Empresarial. Ao preencher com os seus dados, o interessado finaliza o processo e pronto. A confirmação de inscrição será enviada para o e-mail cadastrado na forma de QR Code. Durante a Fecoimp, será necessário que o participante apresente o seu QR Code recebido no e-mail para entrada da feira. Os participantes que não conseguirem realizar a sua inscrição no site poderão se dirigir ao posto de credenciamento gratuito durante o evento para realizar o seu cadastro presencialmente e participar da 23° Fecoimp, mas a antecipação do cadastro on-line pode favorecer um acesso mais rápido nos dias do evento.

Com o tema "**O negócio é gente**", a edição da Fecoimp de 2025 tem como patrocinadores já confirmados a Credishop e Suzano. O evento tem apoio da Federação das Indústrias do Estado do Maranhão (Fiema) e Serviço Brasileiro de Apoio às Micro e Pequenas Empresas (Sebrae-Maranhão).

Link diretamente para o credenciamento:
https://www.sympla.com.br/evento/fecoimp-2025-o-negocio-e-gente/2808348?referrer=fecoimp.com.br

VEÍCULO: **BLOG IMPERATRIZ AGORA** FONTE:**ESPONTÂNEA**
EDITORIA: **GERAL** DATA: **25/08/2025**
STATUS: **POSITIVA**

Credenciamento para entrada gratuita na Fecoimp 2025 está aberto

em agosto 25, 2025

As inscrições podem ser feitas na aba "credenciamento" *do site* www.fecoimp.com.br

A 23° edição da Feira do Comércio, Indústria e Serviços de Imperatriz (Fecoimp) está se aproximando e os interessados em participar já podem garantir sua entrada gratuita no evento. Como na edição do ano passado, expositores, visitantes, imprensa, patrocinadores e apoiadores devem fazer o seu cadastro para entrada sem custos na feira. O evento acontecerá de 17 a 20 de setembro no Centro de Convenções de Imperatriz.

Com objetivo de agilizar as entradas na feira, a Associação Comercial, Industrial e Serviços de Imperatriz (ACII) está realizando as inscrições de forma online, diretamente no site oficial da Fecoimp. A coordenação da feira destaca que, ao acessar o site, os interessados já podem retirar suas entradas para os quatro dias da feira, garantindo a oportunidade de conhecer novos produtos, ampliar relacionamentos com diversas marcas e fazer bons negócios.

Como fazer o seu cadastro gratuito?

O cadastro deve ser feito por meio do site da feira www.fecoimp.com.br. Na aba "credenciamento", o interessado é direcionado para o site do Sympla, onde pode adicionar o seu ingresso nas categorias Visitantes ou Empresarial. Ao preencher com os seus dados, o interessado finaliza o processo e pronto. A confirmação de inscrição será enviada para o e-mail cadastrado na forma de QR Code. Durante a Fecoimp, será necessário que o participante apresente o seu QR Code recebido no e-mail para entrada da feira.



Os participantes que não conseguirem realizar a sua inscrição no site poderão se dirigir ao posto de credenciamento gratuito durante o evento para realizar o seu cadastro presencialmente e participar da 23° Fecoimp, mas a antecipação do cadastro on-line pode favorecer um acesso mais rápido nos dias do evento.

Com o tema "O negócio é gente", a edição da Fecoimp de 2025 tem como patrocinadores já confirmados a Credishop e Suzano. O evento tem apoio da Federação das Indústrias do Estado do Maranhão (Fiema) e Serviço Brasileiro de Apoio às Micro e Pequenas Empresas (Sebrae-Maranhão).

Serviço:

Link diretamente para o credenciamento:

https://www.sympla.com.br/evento/fecoimp-2025-o-negocio-e-gente/2808348?referrer=fecoimp.com.br

VEÍCULO:**PORTAL IMPERATRIZ NOTÍCIAS** FONTE:**ESPONTÂNEA**
EDITORIA: **GERAL** DATA: **25/08/2025**
STATUS: **POSITIVA**

Credenciamento para entrada gratuita na Fecoimp 2025 está aberto

As inscrições podem ser feitas na aba "credenciamento" do site www.fecoimp.com.br

A 23° edição da Feira do Comércio, Indústria e Serviços de Imperatriz (Fecoimp) está se aproximando e os interessados em participar já podem garantir sua entrada gratuita no evento. Como na edição do ano passado, expositores, visitantes, imprensa, patrocinadores e apoiadores devem fazer o seu cadastro para entrada sem custos na feira. O evento acontecerá de 17 a 20 de setembro no Centro de Convenções de Imperatriz.

Com objetivo de agilizar as entradas na feira, a Associação Comercial, Industrial e Serviços de Imperatriz (ACII) está realizando as inscrições de forma online, diretamente no site oficial da Fecoimp. A coordenação da feira destaca que, ao acessar o site, os interessados já podem retirar suas entradas para os quatro dias da feira, garantindo a oportunidade de conhecer novos produtos, ampliar relacionamentos com diversas marcas e fazer bons negócios.

Como fazer o seu cadastro gratuito?

O cadastro deve ser feito por meio do site da feira www.fecoimp.com.br. Na aba "credenciamento", o interessado é direcionado para o site do Sympla, onde pode adicionar o seu ingresso nas categorias Visitantes ou Empresarial. Ao preencher com os seus dados, o interessado finaliza o processo e pronto. A confirmação de inscrição será enviada para o e-mail cadastrado na forma de QR Code. Durante a Fecoimp, será necessário que o participante apresente o seu QR Code recebido no e-mail para entrada da feira.

Os participantes que não conseguirem realizar a sua inscrição no site poderão se dirigir ao posto de credenciamento gratuito durante o evento para realizar o seu cadastro presencialmente e participar da 23° Fecoimp, mas a antecipação do cadastro on-line pode favorecer um acesso mais rápido nos dias do evento.

Com o tema "O negócio é gente", a edição da Fecoimp de 2025 tem como patrocinadores já confirmados a Credishop e Suzano. O evento tem apoio da Federação das Indústrias do Estado do Maranhão (Fiema) e Serviço Brasileiro de Apoio às Micro e Pequenas Empresas (Sebrae-Maranhão).

Serviço:

Link diretamente para o credenciamento:

https://www.sympla.com.br/evento/fecoimp-2025-o-negocio-e-gente/2808348?referrer=fecoimp.com.br

VEÍCULO: **PORTAL ACIIMA**
EDITORIA: **GERAL**
FONTE:**ESPONTÂNEA**
DATA: **25/08/2025**
STATUS: **POSITIVA**

Credenciamento para entrada gratuita na Fecoimp 2025 está aberto

- Comunicação ACII
- agosto 25, 2025
- 10:12

***As inscrições podem ser feitas* na aba "credenciamento" *do site* www.fecoimp.com.br**



A 23° edição da Feira do Comércio, Indústria e Serviços de Imperatriz (Fecoimp) está se aproximando e os interessados em participar já podem garantir sua entrada gratuita no evento. Como na edição do ano passado, expositores, visitantes, imprensa, patrocinadores e apoiadores devem fazer o seu cadastro para entrada sem custos na feira. O evento acontecerá de 17 a 20 de setembro no Centro de Convenções de Imperatriz.

Com objetivo de agilizar as entradas na feira, a Associação Comercial, Industrial e Serviços de Imperatriz (ACII) está realizando as inscrições de forma online, diretamente no site oficial da Fecoimp. A coordenação da feira destaca que, ao acessar o site, os interessados já podem retirar suas entradas para os quatro dias da feira, garantindo a oportunidade de conhecer novos produtos, ampliar relacionamentos com diversas marcas e fazer bons negócios.

Como fazer o seu cadastro gratuito?

O cadastro deve ser feito por meio do site da feira www.fecoimp.com.br. Na aba "credenciamento", o interessado é direcionado para o site do Sympla, onde pode adicionar o seu ingresso nas categorias Visitantes ou Empresarial. Ao preencher com os seus dados, o interessado finaliza o processo e pronto. A confirmação de inscrição será enviada para o e-mail cadastrado na forma de QR Code. Durante a Fecoimp, será necessário que o participante apresente o seu QR Code recebido no e-mail para entrada da feira.

Os participantes que não conseguirem realizar a sua inscrição no site poderão se dirigir ao posto de credenciamento gratuito durante o evento para realizar o seu cadastro presencialmente e participar da 23° Fecoimp, mas a antecipação do cadastro on-line pode favorecer um acesso mais rápido nos dias do evento.

Com o tema "O negócio é gente", a edição da Fecoimp de 2025 tem como patrocinadores já confirmados a Credishop e Suzano. O evento tem apoio da Federação das Indústrias do Estado do Maranhão (Fiema) e Serviço Brasileiro de Apoio às Micro e Pequenas Empresas (Sebrae-Maranhão).

Serviço:

Link diretamente para o credenciamento:

https://www.sympla.com.br/evento/fecoimp-2025-o-negocio-e-gente/2808348?referrer=fecoimp.com.br

Associação Comercial, Industrial e Serviços de Imperatriz – ACII
Assessoria de Comunicação da Fecoimp
(99) 99109.4522 | 99109-4486
comunicacao@aciima.com.br

VEÍCULO: **PORTAL DO GUIGUI**
EDITORIA: **GERAL**
FONTE:**ESPONTÂNEA**
DATA: **25/08/2025**
STATUS: **POSITIVA**

Inscrições abertas para o 5º Festival Gastronômico da ACII

POSTED BY: RODRIGO AGOSTO 25, 2025

Participantes podem se inscrever no site da Fecoimp até o dia 29 de agosto de 2025

A Associação Comercial, Industrial e Serviços de Imperatriz (ACII) anuncia que restam dez dias para o encerramento das inscrições para o 5° Festival Gastronômico da ACII, um dos eventos mais aguardados da programação da 23ª Feira do Comércio, Indústria e Serviços de Imperatriz – Fecoimp 2025. Neste ano, a feira acontecerá entre os dias 17 e 20 de setembro de 2025.

O festival tem como propósito valorizar e divulgar a gastronomia regional, promovendo os sabores e ingredientes típicos da culinária maranhense e proporcionando aos estabelecimentos participantes a oportunidade de apresentar ao público pratos que são verdadeiros cartões de visita da identidade local.

As inscrições tiveram início em 25 de julho e continuam abertas até 29 de agosto de 2025, exclusivamente pelo site **www.fecoimp.com.br** . Podem participar restaurantes, bares, lanchonetes, food trucks, quiosques e negócios de delivery devidamente formalizados e localizados em Imperatriz.

Categorias – Cada estabelecimento poderá concorrer com apenas um prato, inscrito em uma das três categorias:

- **Prato Salgado**
- **Prato Doce**
- **Prato Regional** (com ingredientes típicos como macaxeira, bacuri, cupuaçu, buriti, carne de sol, camarão, entre outros).

Premiação – Os vencedores serão escolhidos por votação popular online, realizada entre os dias 1° e 18 de setembro de 2025. A grande final e a cerimônia de premiação acontecerão no dia 20 de setembro de 2025, durante a Fecoimp.

Os três primeiros colocados de cada categoria receberão prêmios em dinheiro e troféus:

- 1° lugar: R$ 2.000,00 + troféu
- 2° lugar: R$ 1.000,00 + troféu
- 3° lugar: R$ 600,00 + troféu

Sobre o festival – O Festival Gastronômico ACII já é uma tradição em Imperatriz e nesta quinta edição se consolida como um espaço de valorização cultural, estímulo ao empreendedorismo e fortalecimento do setor gastronômico da região.

A Fecoimp 2025 será realizada de 17 a 20 de setembro e conta com o patrocínio da Credishop e Suzano. O evento tem apoio da Federação das Indústrias do Estado do Maranhão (Fiema) e Serviço Brasileiro de Apoio às Micro e Pequenas Empresas (Sebrae-Maranhão).

Associação Comercial, Industrial e Serviços de Imperatriz – ACII
Assessoria de Comunicação da Fecoimp

VEÍCULO:**PORTAL FECOIMP**
EDITORIA: **GERAL**

FONTE:**ESPONTÂNEA**
DATA: **25/08/2025**

STATUS:
POSITIVA

Credenciamento para entrada gratuita na Fecoimp 2025 está aberto

As inscrições podem ser feitas na aba "credenciamento" *do site* www.fecoimp.com.br



A 23° edição da Feira do Comércio, Indústria e Serviços de Imperatriz (Fecoimp) está se aproximando e os interessados em participar já podem garantir sua entrada gratuita no evento. Como na edição do ano passado, expositores, visitantes, imprensa, patrocinadores e apoiadores devem fazer o seu cadastro para entrada sem custos na feira. O evento acontecerá de 17 a 20 de setembro no Centro de Convenções de Imperatriz.

Com objetivo de agilizar as entradas na feira, a Associação Comercial, Industrial e Serviços de Imperatriz (ACII) está realizando as inscrições de forma online, diretamente no site oficial da Fecoimp. A coordenação da feira destaca que, ao acessar o site, os interessados já podem retirar suas entradas para os quatro dias da feira, garantindo a oportunidade de conhecer novos produtos, ampliar relacionamentos com diversas marcas e fazer bons negócios.

Como fazer o seu cadastro gratuito?

O cadastro deve ser feito por meio do site da feira www.fecoimp.com.br. Na aba "credenciamento", o interessado é direcionado para o site do Sympla, onde pode adicionar o seu ingresso nas categorias Visitantes ou Empresarial. Ao preencher com os seus dados, o interessado finaliza o processo e pronto. A confirmação de inscrição será enviada para o e-mail cadastrado na forma de QR Code. Durante a Fecoimp, será necessário que o participante apresente o seu QR Code recebido no e-mail para entrada da feira.

Os participantes que não conseguirem realizar a sua inscrição no site poderão se dirigir ao posto de credenciamento gratuito durante o evento para realizar o seu cadastro presencialmente e participar da 23° Fecoimp, mas a antecipação do cadastro on-line pode favorecer um acesso mais rápido nos dias do evento.

Com o tema "O negócio é gente", a edição da Fecoimp de 2025 tem como patrocinadores já confirmados a Credishop e Suzano. O evento tem apoio da Federação das Indústrias do Estado do Maranhão (Fiema) e Serviço Brasileiro de Apoio às Micro e Pequenas Empresas (Sebrae-Maranhão).

Serviço:

Link diretamente para o credenciamento:

https://www.sympla.com.br/evento/fecoimp-2025-o-negocio-e-gente/2808348?referrer=fecoimp.com.br

Associação Comercial, Industrial e Serviços de Imperatriz – ACII
Assessoria de Comunicação da Fecoimp
(99) 99109.4522 | 99109-4486
comunicacao@aciima.com.br

VEÍCULO:**PORTAL REGIÃO TOCANTINA**
EDITORIA: **GERAL**
FONTE:**ESPONTÂNEA**
DATA: **25/08/2025**
STATUS: **POSITIVA**

Credenciamento para entrada gratuita na Fecoimp 2025 está aberto

Publicado em 25 de agosto de 2025, às 9:56



As inscrições podem ser feitas na aba "credenciamento" do site www.fecoimp.com.br

A 23º edição da Feira do Comércio, Indústria e Serviços de Imperatriz (Fecoimp) está se aproximando e os interessados em participar já podem garantir sua entrada gratuita no evento. Como na edição do ano passado, expositores, visitantes, imprensa, patrocinadores e apoiadores devem fazer o seu cadastro para entrada sem custos na feira. O evento acontecerá de 17 a 20 de setembro no Centro de Convenções de Imperatriz.

Com objetivo de agilizar as entradas na feira, a Associação Comercial, Industrial e Serviços de Imperatriz (ACII) está realizando as inscrições de forma online, diretamente no site oficial da Fecoimp. A coordenação da feira destaca que, ao acessar o site, os interessados já podem retirar suas entradas para os quatro dias da feira, garantindo a oportunidade de conhecer novos produtos, ampliar relacionamentos com diversas marcas e fazer bons negócios.

Como fazer o seu cadastro gratuito?

O cadastro deve ser feito por meio do site da feira www.fecoimp.com.br. Na aba "credenciamento", o interessado é direcionado para o site do Sympla, onde pode adicionar o seu ingresso nas categorias Visitantes ou Empresarial. Ao preencher com os seus dados, o interessado finaliza o processo e pronto. A confirmação de inscrição será enviada para o e-mail cadastrado na forma de QR Code. Durante a Fecoimp, será necessário que o participante apresente o seu QR Code recebido no e-mail para entrada da feira.

Os participantes que não conseguirem realizar a sua inscrição no site poderão se dirigir ao posto de credenciamento gratuito durante o evento para realizar o seu cadastro presencialmente e participar da 23º Fecoimp, mas a antecipação do cadastro on-line pode favorecer um acesso mais rápido nos dias do evento.

Com o tema "O negócio é gente", a edição da Fecoimp de 2025 tem como patrocinadores já confirmados a Credishop e Suzano. O evento tem apoio da Federação das Indústrias do Estado do Maranhão (Fiema) e Serviço Brasileiro de Apoio às Micro e Pequenas Empresas (Sebrae-Maranhão).

Serviço:

Link diretamente para o credenciamento:

https://www.sympla.com.br/evento/fecoimp-2025-o-negocio-e-gente/2808348?referrer=fecoimp.com.br

VEÍCULO:**SITE IMPERATRIZ NOTÍCIAS**
EDITORIA: **GERAL**
FONTE:**ESPONTÂNEA**
DATA: **25/08/2025**
STATUS: **POSITIVA**



noticia

Credenciamento para entrada gratuita na Fecoimp 2025 está aberto

By IN • agosto 25, 2025 • Write a Comment

As inscrições podem ser feitas na aba "credenciamento" do site www.fecoimp.com.br

A 23° edição da Feira do Comércio, Indústria e Serviços de Imperatriz (Fecoimp) está se aproximando e os interessados em participar já podem garantir sua entrada gratuita no evento. Como na edição do ano passado, expositores, visitantes, imprensa, patrocinadores e apoiadores devem fazer o seu cadastro para entrada sem custos na feira. O evento acontecerá de 17 a 20 de setembro no Centro de Convenções de Imperatriz.

Com objetivo de agilizar as entradas na feira, a Associação Comercial, Industrial e Serviços de Imperatriz (ACII) está realizando as inscrições de forma online, diretamente no site oficial da Fecoimp. A coordenação da feira destaca que, ao acessar o site, os interessados já podem retirar suas entradas para os quatro dias da feira, garantindo a oportunidade de conhecer novos produtos, ampliar relacionamentos com diversas marcas e fazer bons negócios.

Como fazer o seu cadastro gratuito?

O cadastro deve ser feito por meio do site da feira www.fecoimp.com.br. Na aba "credenciamento", o interessado é direcionado para o site do Sympla, onde pode adicionar o seu ingresso nas categorias Visitantes ou Empresarial. Ao preencher com os seus dados, o interessado finaliza o processo e pronto. A confirmação de inscrição será enviada para o e-mail cadastrado na forma de QR Code. Durante a Fecoimp, será necessário que o participante apresente o seu QR Code recebido no e-mail para entrada da feira.

Os participantes que não conseguirem realizar a sua inscrição no site poderão se dirigir ao posto de credenciamento gratuito durante o evento para realizar o seu cadastro presencialmente e participar da 23° Fecoimp, mas a antecipação do cadastro on-line pode favorecer um acesso mais rápido nos dias do evento.

Com o tema "O negócio é gente", a edição da Fecoimp de 2025 tem como patrocinadores já confirmados a Credishop e Suzano. O evento tem apoio da Federação das Indústrias do Estado do Maranhão (Fiema) e Serviço Brasileiro de Apoio às Micro e Pequenas Empresas (Sebrae-Maranhão).

Serviço:

Link diretamente para o credenciamento:

https://www.sympla.com.br/evento/fecoimp-2025-o-negocio-e-gente/2808348?referrer=fecoimp.com.br

VEÍCULO: **PORTAL ACIIMA**
EDITORIA: **GERAL**
FONTE:**GERADA**
DATA: **26/08/2025**
STATUS: **POSITIVA**

II Fórum Empresarial ACII acontece nesta quarta-feira (27) em Imperatriz com inscrições gratuitas

- Comunicação ACII
- agosto 26, 2025
- 14:36

O evento integra a pré-programação da Fecoimp 2025



Integrando a programação prévia da Fecoimp, a Associação Comercial, Industrial e Serviços de Imperatriz (ACII) realiza amanhã, quarta-feira (27), às 18h30, o **II Fórum Empresarial ACII**, na sede da entidade. O encontro é voltado a empresários de Imperatriz e região e tem como objetivo discutir os caminhos tributários que moldarão o futuro das empresas no Brasil, trazendo informações práticas e estratégicas para o setor produtivo.

O fórum contará com três painéis temáticos conduzidos por especialistas reconhecidos, os palestrantes Márcio Frizzo e Andrey Borges, que vão abordar assuntos tributários de grande impacto para o ambiente de negócios:

- **Reforma Tributária: desafios, oportunidades e como se planejar –** Entenda o que muda na prática, os impactos diretos sobre o setor produtivo, e o que pode ser feito desde já para se adaptar e aproveitar as oportunidades dentro desse novo cenário fiscal.
- **Planejamento Tributário — Agora mais necessário do que nunca –** A Reforma não elimina o planejamento — pelo contrário, exige um olhar ainda mais atento para estratégias que garantam eficiência e segurança tributária.
- **Precedentes do CARF — Impactos no dia a dia empresarial –** As decisões do Conselho Administrativo de Recursos Fiscais moldam o entendimento da Receita Federal sobre tributos. Vai explicar, de forma clara e sem juridiquês, como esses precedentes afetam diretamente o dia a dia das empresas.

Segundo a ACII, o fórum é uma oportunidade para os empresários se atualizarem sobre temas decisivos. A ideia é oferecer informação clara e aplicável, que ajude os associados e a classe empresarial em geral a se posicionar melhor diante das transformações que o país está vivendo.

O II Fórum Empresarial ACII integra a agenda de ações que antecedem a Feira do Comércio, Indústria e Serviços de Imperatriz (Fecoimp), reforçando o papel da ACII na promoção do desenvolvimento econômico de Imperatriz e de toda a região tocantina. A 23ª edição da feira acontecerá de 17 a 20 de setembro, no Centro de Convenções de Imperatriz, e tem como patrocinadores já confirmados a Federação do Comércio de Bens, Serviços e Turismo do Estado do Maranhão (Fecomércio-MA), Credishop e Suzano. O evento tem apoio da Federação das Indústrias do Estado do Maranhão (Fiema) e Serviço Brasileiro de Apoio às Micro e Pequenas Empresas (Sebrae-Maranhão).

Serviço:

Evento: II Fórum Empresarial ACII – painéis tributários.
Data: 27 de agosto de 2025 (terça-feira)
Horário: 18h30
Palestrantes: Márcio Frizzo e Andrey Borges
Local: Sede da ACII – Rua Bom Futuro, 442, Centro, Imperatriz/MA
Realização: Associação Comercial e Industrial de Imperatriz (ACII)
Entrada: Gratuita
Link de inscrição: https://ii-forum-empresarial-aci-93w84rp.gamma.site/

Associação Comercial, Industrial e Serviços de Imperatriz – ACII
Assessoria de Comunicação da Fecoimp
(99) 99109.4522 | 99109-4486
comunicacao@aciima.com.br

VEÍCULO: **PORTAL FECOIMP**
EDITORIA: **GERAL**
FONTE:**GERADA**
DATA: **26/08/2025**
STATUS: **POSITIVA**

II Fórum Empresarial ACII acontece nesta quarta-feira (27) em Imperatriz com inscrições gratuitas

O evento integra a pré-programação da Fecoimp 2025



Integrando a programação prévia da Fecoimp, a Associação Comercial, Industrial e Serviços de Imperatriz (ACII) realiza amanhã, quarta-feira (27), às 18h30, o **II Fórum Empresarial ACII**, na sede da entidade. O encontro é voltado a empresários de Imperatriz e região e tem como objetivo discutir os caminhos tributários que moldarão o futuro das empresas no Brasil, trazendo informações práticas e estratégicas para o setor produtivo.

O fórum contará com três painéis temáticos conduzidos por especialistas reconhecidos, os palestrantes Márcio Frizzo e Andrey Borges, que vão abordar assuntos tributários de grande impacto para o ambiente de negócios:

- **Reforma Tributária: desafios, oportunidades e como se planejar –** Entenda o que muda na prática, os impactos diretos sobre o setor produtivo, e o que pode ser feito desde já para se adaptar e aproveitar as oportunidades dentro desse novo cenário fiscal.
- **Planejamento Tributário — Agora mais necessário do que nunca –** A Reforma não elimina o planejamento — pelo contrário, exige um olhar ainda mais atento para estratégias que garantam eficiência e segurança tributária.
- **Precedentes do CARF — Impactos no dia a dia empresarial –** As decisões do Conselho Administrativo de Recursos Fiscais moldam o entendimento da Receita Federal sobre tributos. Vai explicar, de forma clara e sem juridiquês, como esses precedentes afetam diretamente o dia a dia das empresas.

Segundo a ACII, o fórum é uma oportunidade para os empresários se atualizarem sobre temas decisivos. A ideia é oferecer informação clara e aplicável, que ajude os associados e a classe empresarial em geral a se posicionar melhor diante das transformações que o país está vivendo.

O II Fórum Empresarial ACII integra a agenda de ações que antecedem a Feira do Comércio, Indústria e Serviços de Imperatriz (Fecoimp), reforçando o papel da ACII na promoção do desenvolvimento econômico de Imperatriz e de toda a região tocantina. A 23ª edição da feira acontecerá de 17 a 20 de setembro, no Centro de Convenções de Imperatriz, e tem como patrocinadores já confirmados a Federação do Comércio de Bens, Serviços e Turismo do Estado do Maranhão (Fecomércio-MA), Credishop e Suzano. O evento tem apoio da Federação das Indústrias do Estado do Maranhão (Fiema) e Serviço Brasileiro de Apoio às Micro e Pequenas Empresas (Sebrae-Maranhão).

Serviço:

Evento: II Fórum Empresarial ACII – painéis tributários.
Data: 27 de agosto de 2025 (terça-feira)
Horário: 18h30
Palestrantes: Márcio Frizzo e Andrey Borges
Local: Sede da ACII – Rua Bom Futuro, 442, Centro, Imperatriz/MA
Realização: Associação Comercial e Industrial de Imperatriz (ACII)
Entrada: Gratuita
Link de inscrição: https://ii-forum-empresarial-aci-93w84rp.gamma.site/

Associação Comercial, Industrial e Serviços de Imperatriz – ACII
Assessoria de Comunicação da Fecoimp
(99) 99109.4522 | 99109-4486
comunicacao@aciima.com.br

VEÍCULO: **PORTAL IMPERATRIZ NOTÍCIAS**
EDITORIA: **GERAL**
FONTE:**GERADA**
DATA: **26/08/2025**
STATUS: **POSITIVA**

II Fórum Empresarial ACII acontece nesta quarta-feira (27) em Imperatriz com inscrições gratuitas

O evento integra a pré-programação da Fecoimp 2025

Integrando a programação prévia da Fecoimp, a Associação Comercial, Industrial e Serviços de Imperatriz (ACII) realiza amanhã, quarta-feira (27), às 18h30, o **II Fórum Empresarial ACII**, na sede da entidade. O encontro é voltado a empresários de Imperatriz e região e tem como objetivo discutir os caminhos tributários que moldarão o futuro das empresas no Brasil, trazendo informações práticas e estratégicas para o setor produtivo.

O fórum contará com três painéis temáticos conduzidos por especialistas reconhecidos, os palestrantes Márcio Frizzo e Andrey Borges, que vão abordar assuntos tributários de grande impacto para o ambiente de negócios:

- **Reforma Tributária: desafios, oportunidades e como se planejar** – Entenda o que muda na prática, os impactos diretos sobre o setor produtivo, e o que pode ser feito desde já para se adaptar e aproveitar as oportunidades dentro desse novo cenário fiscal.
- **Planejamento Tributário — Agora mais necessário do que nunca** – A Reforma não elimina o planejamento — pelo contrário, exige um olhar ainda mais atento para estratégias que garantam eficiência e segurança tributária.
- **Precedentes do CARF — Impactos no dia a dia empresarial** – As decisões do Conselho Administrativo de Recursos Fiscais moldam o entendimento da Receita Federal sobre tributos. Vai explicar, de forma clara e sem juridiquês, como esses precedentes afetam diretamente o dia a dia das empresas.

Segundo a ACII, o fórum é uma oportunidade para os empresários se atualizarem sobre temas decisivos. A ideia é oferecer informação clara e aplicável, que ajude os associados e a classe empresarial em geral a se posicionar melhor diante das transformações que o país está vivendo.

O II Fórum Empresarial ACII integra a agenda de ações que antecedem a Feira do Comércio, Indústria e Serviços de Imperatriz (Fecoimp), reforçando o papel da ACII na promoção do desenvolvimento econômico de Imperatriz e de toda a região tocantina. A 23ª edição da feira acontecerá de 17 a 20 de setembro, no Centro de Convenções de Imperatriz, e tem como patrocinadores já confirmados a Federação do Comércio de Bens, Serviços e Turismo do Estado do Maranhão (Fecomércio-MA), Credishop e Suzano. O evento tem apoio da Federação das Indústrias do Estado do Maranhão (Fiema) e Serviço Brasileiro de Apoio às Micro e Pequenas Empresas (Sebrae-Maranhão).

Serviço:

Evento: II Fórum Empresarial ACII – painéis tributários.
Data: 27 de agosto de 2025 (terça-feira)
Horário: 18h30
Palestrantes: Márcio Frizzo e Andrey Borges
Local: Sede da ACII – Rua Bom Futuro, 442, Centro, Imperatriz/MA
Realização: Associação Comercial e Industrial de Imperatriz (ACII)
Entrada: Gratuita
Link de inscrição: https://ii-forum-empresarial-aci-93w84rp.gamma.site/

VEÍCULO: **PORTAL REGIÃO TOCANTINA**
EDITORIA: **GERAL**
FONTE:**GERADA**
DATA: **26/08/2025**
STATUS: **POSITIVA**

II Fórum Empresarial ACII acontece nesta quarta-feira (27) em Imperatriz com inscrições gratuitas

By IN • agosto 26, 2025 • Write a Comment

O evento integra a pré-programação da Fecoimp 2025

Integrando a programação prévia da Fecoimp, a Associação Comercial, Industrial e Serviços de Imperatriz (ACII) realiza amanhã, quarta-feira (27), às 18h30, o **II Fórum Empresarial ACII**, na sede da entidade. O encontro é voltado a empresários de Imperatriz e região e tem como objetivo discutir os caminhos tributários que moldarão o futuro das empresas no Brasil, trazendo informações práticas e estratégicas para o setor produtivo.

O fórum contará com três painéis temáticos conduzidos por especialistas reconhecidos, os palestrantes Márcio Frizzo e Andrey Borges, que vão abordar assuntos tributários de grande impacto para o ambiente de negócios:

- **Reforma Tributária: desafios, oportunidades e como se planejar –** Entenda o que muda na prática, os impactos diretos sobre o setor produtivo, e o que pode ser feito desde já para se adaptar e aproveitar as oportunidades dentro desse novo cenário fiscal.
- **Planejamento Tributário — Agora mais necessário do que nunca –** A Reforma não elimina o planejamento — pelo contrário, exige um olhar ainda mais atento para estratégias que garantam eficiência e segurança tributária.
- **Precedentes do CARF — Impactos no dia a dia empresarial –** As decisões do Conselho Administrativo de Recursos Fiscais moldam o entendimento da Receita Federal sobre tributos. Vai explicar, de forma clara e sem juridiquês, como esses precedentes afetam diretamente o dia a dia das empresas.

Segundo a ACII, o fórum é uma oportunidade para os empresários se atualizarem sobre temas decisivos. A ideia é oferecer informação clara e aplicável, que ajude os associados e a classe empresarial em geral a se posicionar melhor diante das transformações que o país está vivendo.

O II Fórum Empresarial ACII integra a agenda de ações que antecedem a Feira do Comércio, Indústria e Serviços de Imperatriz (Fecoimp), reforçando o papel da ACII na promoção do desenvolvimento econômico de Imperatriz e de toda a região tocantina. A 23ª edição da feira acontecerá de 17 a 20 de setembro, no Centro de Convenções de Imperatriz, e tem como patrocinadores já confirmados a Federação do Comércio de Bens, Serviços e Turismo do Estado do Maranhão (Fecomércio-MA), Credishop e Suzano. O evento tem apoio da Federação das Indústrias do Estado do Maranhão (Fiema) e Serviço Brasileiro de Apoio às Micro e Pequenas Empresas (Sebrae-Maranhão).

Serviço:

Evento: II Fórum Empresarial ACII – painéis tributários.
Data: 27 de agosto de 2025 (terça-feira)
Horário: 18h30
Palestrantes: Márcio Frizzo e Andrey Borges
Local: Sede da ACII – Rua Bom Futuro, 442, Centro, Imperatriz/MA
Realização: Associação Comercial e Industrial de Imperatriz (ACII)
Entrada: Gratuita
Link de inscrição: https://ii-forum-empresarial-aci-93w84rp.gamma.site/

VEÍCULO: **SITE IMPERATRIZ NOTÍCIAS**
EDITORIA: **GERAL**
FONTE:**GERADA**
DATA: **26/08/2025**
STATUS: **POSITIVA**

II Fórum Empresarial ACII acontece nesta quarta-feira (27) em Imperatriz com inscrições gratuitas

By IN • agosto 26, 2025 • Write a Comment

O evento integra a pré-programação da Fecoimp 2025

Integrando a programação prévia da Fecoimp, a Associação Comercial, Industrial e Serviços de Imperatriz (ACII) realiza amanhã, quarta-feira (27), às 18h30, o **II Fórum Empresarial ACII**, na sede da entidade. O encontro é voltado a empresários de Imperatriz e região e tem como objetivo discutir os caminhos tributários que moldarão o futuro das empresas no Brasil, trazendo informações práticas e estratégicas para o setor produtivo.

O fórum contará com três painéis temáticos conduzidos por especialistas reconhecidos, os palestrantes Márcio Frizzo e Andrey Borges, que vão abordar assuntos tributários de grande impacto para o ambiente de negócios:

- **Reforma Tributária: desafios, oportunidades e como se planejar –** Entenda o que muda na prática, os impactos diretos sobre o setor produtivo, e o que pode ser feito desde já para se adaptar e aproveitar as oportunidades dentro desse novo cenário fiscal.
- **Planejamento Tributário — Agora mais necessário do que nunca –** A Reforma não elimina o planejamento — pelo contrário, exige um olhar ainda mais atento para estratégias que garantam eficiência e segurança tributária.
- **Precedentes do CARF — Impactos no dia a dia empresarial –** As decisões do Conselho Administrativo de Recursos Fiscais moldam o entendimento da Receita Federal sobre tributos. Vai explicar, de forma clara e sem juridiquês, como esses precedentes afetam diretamente o dia a dia das empresas.

Segundo a ACII, o fórum é uma oportunidade para os empresários se atualizarem sobre temas decisivos. A ideia é oferecer informação clara e aplicável, que ajude os associados e a classe empresarial em geral a se posicionar melhor diante das transformações que o país está vivendo.

O II Fórum Empresarial ACII integra a agenda de ações que antecedem a Feira do Comércio, Indústria e Serviços de Imperatriz (Fecoimp), reforçando o papel da ACII na promoção do desenvolvimento econômico de Imperatriz e de toda a região tocantina. A 23ª edição da feira acontecerá de 17 a 20 de setembro, no Centro de Convenções de Imperatriz, e tem como patrocinadores já confirmados a Federação do Comércio de Bens, Serviços e Turismo do Estado do Maranhão (Fecomércio-MA), Credishop e Suzano. O evento tem apoio da Federação das Indústrias do Estado do Maranhão (Fiema) e Serviço Brasileiro de Apoio às Micro e Pequenas Empresas (Sebrae-Maranhão).

Serviço:

Evento: II Fórum Empresarial ACII – painéis tributários.
Data: 27 de agosto de 2025 (terça-feira)
Horário: 18h30
Palestrantes: Márcio Frizzo e Andrey Borges
Local: Sede da ACII – Rua Bom Futuro, 442, Centro, Imperatriz/MA
Realização: Associação Comercial e Industrial de Imperatriz (ACII)
Entrada: Gratuita
Link de inscrição: https://ii-forum-empresarial-aci-93w84rp.gamma.site/

VEÍCULO: **SITE O MARANHENSE**
EDITORIA: **GERAL**
FONTE:**ESPONTÂNEA**
DATA: **26/08/2025**
STATUS: **POSITIVA**

II Fórum Empresarial ACII acontece nesta quarta-feira (27) em Imperatriz com inscrições gratuitas

26 de agosto de 2025 omaranhense

O evento integra a pré-programação da Fecoimp 2025

Integrando a programação prévia da Fecoimp, a Associação Comercial, Industrial e Serviços de Imperatriz (ACII) realiza amanhã, quarta-feira (27), às 18h30, o **II Fórum Empresarial ACII**, na sede da entidade. O encontro é voltado a empresários de Imperatriz e região e tem como objetivo discutir os caminhos tributários que moldarão o futuro das empresas no Brasil, trazendo informações práticas e estratégicas para o setor produtivo.

O fórum contará com três painéis temáticos conduzidos por especialistas reconhecidos, os palestrantes Márcio Frizzo e Andrey Borges, que vão abordar assuntos tributários de grande impacto para o ambiente de negócios:

- **Reforma Tributária: desafios, oportunidades e como se planejar –** Entenda o que muda na prática, os impactos diretos sobre o setor produtivo, e o que pode ser feito desde já para se adaptar e aproveitar as oportunidades dentro desse novo cenário fiscal.
- **Planejamento Tributário — Agora mais necessário do que nunca –** A Reforma não elimina o planejamento — pelo contrário, exige um olhar ainda mais atento para estratégias que garantam eficiência e segurança tributária.
- **Precedentes do CARF — Impactos no dia a dia empresarial –** As decisões do Conselho Administrativo de Recursos Fiscais moldam o entendimento da Receita Federal sobre tributos. Vai explicar, de forma clara e sem juridiquês, como esses precedentes afetam diretamente o dia a dia das empresas.

Segundo a ACII, o fórum é uma oportunidade para os empresários se atualizarem sobre temas decisivos. A ideia é oferecer informação clara e aplicável, que ajude os associados e a classe empresarial em geral a se posicionar melhor diante das transformações que o país está vivendo.

O II Fórum Empresarial ACII integra a agenda de ações que antecedem a Feira do Comércio, Indústria e Serviços de Imperatriz (Fecoimp), reforçando o papel da ACII na promoção do desenvolvimento econômico de Imperatriz e de toda a região tocantina. A 23ª edição da feira acontecerá de 17 a 20 de setembro, no Centro de Convenções de Imperatriz, e tem como patrocinadores já confirmados a Federação do Comércio de Bens, Serviços e Turismo do Estado do Maranhão (Fecomércio-MA), Credishop e Suzano. O evento tem apoio da Federação das Indústrias do Estado do Maranhão (Fiema) e Serviço Brasileiro de Apoio às Micro e Pequenas Empresas (Sebrae-Maranhão).

Serviço:

Evento: II Fórum Empresarial ACII – painéis tributários.
Data: 27 de agosto de 2025 (terça-feira)
Horário: 18h30
Palestrantes: Márcio Frizzo e Andrey Borges
Local: Sede da ACII – Rua Bom Futuro, 442, Centro, Imperatriz/MA
Realização: Associação Comercial e Industrial de Imperatriz (ACII)
Entrada: Gratuita
Link de inscrição: https://ii-forum-empresarial-aci-93w84rp.gamma.site/

VEÍCULO: **SITE MARANHÃO HOJE**
EDITORIA: **GERAL**
FONTE: **GERADA**
DATA: **26/08/2025**
STATUS: **POSITIVA**

Associação Comercial de Imperatriz realiza Fórum Empresarial nesta quarta-feira

por **Aquiles Emir** · 26 de agosto de 2025 · 9

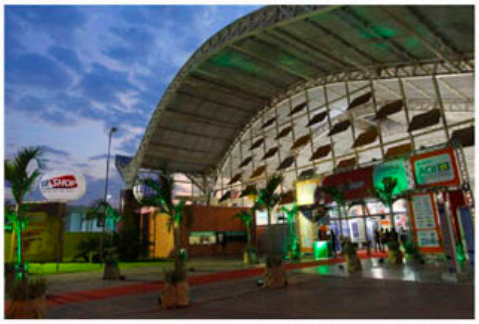

O Fórum integra a agenda de ações que antecedem a Feira do Comércio, Indústria e Serviços de Imperatriz (Fecoimp)

Evento integra a pré-programação da Fecoimp

Integrando a programação prévia da Fecoimp, a Associação Comercial, Industrial e Serviços de Imperatriz realiza, quarta-feira (27), às 18h30, o II Fórum Empresarial ACII, na sede da entidade. O encontro é voltado a empresários de Imperatriz e região e tem como objetivo discutir os caminhos tributários que moldarão o futuro das empresas no Brasil, trazendo informações práticas e estratégicas para o setor produtivo.

O fórum contará com três painéis temáticos conduzidos por especialistas reconhecidos, os palestrantes Márcio Frizzo e Andrey Borges, que vão abordar assuntos tributários de grande impacto para o ambiente de negócios:



- Reforma Tributária: desafios, oportunidades e como se planejar – Entenda o que muda na prática, os impactos diretos sobre o setor produtivo, e o que pode ser feito desde já para se adaptar e aproveitar as oportunidades dentro desse novo cenário fiscal.
- Planejamento Tributário — Agora mais necessário do que nunca – A Reforma não elimina o planejamento — pelo contrário, exige um olhar ainda mais atento para estratégias que garantam eficiência e segurança tributária.
- Precedentes do CARF — Impactos no dia a dia empresarial – As decisões do Conselho Administrativo de Recursos Fiscais moldam o entendimento da Receita Federal sobre tributos. Vai explicar, de forma clara e sem juridiquês, como esses precedentes afetam diretamente o dia a dia das empresas.

Oportunidade – fórum é uma oportunidade para os empresários se atualizarem sobre temas decisivos. A ideia é oferecer informação clara e aplicável, que ajude os associados e a classe empresarial em geral a se posicionar melhor diante das transformações que o país está vivendo.

O II Fórum Empresarial ACII integra a agenda de ações que antecedem a Feira do Comércio, Indústria e Serviços de Imperatriz (Fecoimp), reforçando o papel da ACII na promoção do desenvolvimento econômico de Imperatriz e de toda a região tocantina.

A 23ª edição da feira acontecerá de 17 a 20 de setembro, no Centro de Convenções de Imperatriz, e tem como patrocinadores já confirmados a Federação do Comércio de Bens, Serviços e Turismo do Estado do Maranhão (Fecomércio-MA), Credishop e Suzano. O evento tem apoio da Federação das Indústrias do Estado do Maranhão (Fiema) e Serviço Brasileiro de Apoio às Micro e Pequenas Empresas (Sebrae-Maranhão).

Serviço:

- Evento: II Fórum Empresarial ACII – painéis tributários.
  Data: 27 de agosto de 2025 (terça-feira)
  Horário: 18h30
  Palestrantes: Márcio Frizzo e Andrey Borges
  Local: Sede da ACII – Rua Bom Futuro, 442, Centro, Imperatriz/MA
  Realização: Associação Comercial e Industrial de Imperatriz (ACII)
  Entrada: Gratuita
  Link de inscrição: https://ii-forum-empresarial-aci-93w84rp.gamma.site/

VEÍCULO: **SITE O MARANHENSE**
EDITORIA: **GERAL**
FONTE:**ESPONTÂNEA**
DATA: **26/08/2025**
STATUS: **POSITIVA**

II Fórum Empresarial ACII acontece nesta quarta-feira (27) em Imperatriz com inscrições gratuitas

26 de agosto de 2025 omaranhense

O evento integra a pré-programação da Fecoimp 2025

Integrando a programação prévia da Fecoimp, a Associação Comercial, Industrial e Serviços de Imperatriz (ACII) realiza amanhã, quarta-feira (27), às 18h30, o **II Fórum Empresarial ACII**, na sede da entidade. O encontro é voltado a empresários de Imperatriz e região e tem como objetivo discutir os caminhos tributários que moldarão o futuro das empresas no Brasil, trazendo informações práticas e estratégicas para o setor produtivo.

O fórum contará com três painéis temáticos conduzidos por especialistas reconhecidos, os palestrantes Márcio Frizzo e Andrey Borges, que vão abordar assuntos tributários de grande impacto para o ambiente de negócios:

- **Reforma Tributária: desafios, oportunidades e como se planejar –** Entenda o que muda na prática, os impactos diretos sobre o setor produtivo, e o que pode ser feito desde já para se adaptar e aproveitar as oportunidades dentro desse novo cenário fiscal.
- **Planejamento Tributário — Agora mais necessário do que nunca –** A Reforma não elimina o planejamento — pelo contrário, exige um olhar ainda mais atento para estratégias que garantam eficiência e segurança tributária.
- **Precedentes do CARF — Impactos no dia a dia empresarial –** As decisões do Conselho Administrativo de Recursos Fiscais moldam o entendimento da Receita Federal sobre tributos. Vai explicar, de forma clara e sem juridiquês, como esses precedentes afetam diretamente o dia a dia das empresas.

Segundo a ACII, o fórum é uma oportunidade para os empresários se atualizarem sobre temas decisivos. A ideia é oferecer informação clara e aplicável, que ajude os associados e a classe empresarial em geral a se posicionar melhor diante das transformações que o país está vivendo.

O II Fórum Empresarial ACII integra a agenda de ações que antecedem a Feira do Comércio, Indústria e Serviços de Imperatriz (Fecoimp), reforçando o papel da ACII na promoção do desenvolvimento econômico de Imperatriz e de toda a região tocantina. A 23ª edição da feira acontecerá de 17 a 20 de setembro, no Centro de Convenções de Imperatriz, e tem como patrocinadores já confirmados a Federação do Comércio de Bens, Serviços e Turismo do Estado do Maranhão (Fecomércio-MA), Credishop e Suzano. O evento tem apoio da Federação das Indústrias do Estado do Maranhão (Fiema) e Serviço Brasileiro de Apoio às Micro e Pequenas Empresas (Sebrae-Maranhão).

Serviço:

Evento: II Fórum Empresarial ACII – painéis tributários.
Data: 27 de agosto de 2025 (terça-feira)
Horário: 18h30
Palestrantes: Márcio Frizzo e Andrey Borges
Local: Sede da ACII – Rua Bom Futuro, 442, Centro, Imperatriz/MA
Realização: Associação Comercial e Industrial de Imperatriz (ACII)
Entrada: Gratuita
Link de inscrição: https://ii-forum-empresarial-aci-93w84rp.gamma.site/

VEÍCULO: **PORTAL ACIIMA**
EDITORIA: **GERAL**
FONTE:**ESPONTÂNEA**
DATA: **27/08/2025**
STATUS: **POSITIVA**

"O negócio é gente": Fecoimp 2025 coloca as pessoas no centro da 23ª edição da feira

- Comunicação ACII
- agosto 27, 2025
- 13:29

Evento reforça que, por trás da tecnologia, dos negócios e da inovação, são as pessoas que fazem tudo acontecer.

A maior feira multissetorial do Maranhão, a Fecoimp – Feira do Comércio, Indústria e Serviços de Imperatriz –, chega à sua 23ª edição em 2025 com um tema que coloca as pessoas no centro de tudo: "O negócio é gente". A ideia é valorizar o protagonismo das pessoas como peça fundamental do desenvolvimento econômico.

De acordo com o presidente da Associação Comercial, Industrial e Serviços de Imperatriz (ACII), Carlos Lucena, entidade realizadora da feira, a escolha do tema reflete um movimento de humanização que vem sendo trabalhado pela instituição nos últimos anos. "A gente resolveu humanizar. Nosso marketing já vinha trabalhando nessa linha e, quando a agência apresentou a temática, não buscamos outra opção. Porque tudo é gente: a gente não consegue fazer nada sem as pessoas. É preciso reconhecer isso e colocar à frente de todas as coisas", destacou Lucena.

Para o coordenador geral da feira e vice-presidente da ACII, Sandro Mota, a decisão também reforça um olhar mais atento para o protagonismo humano. "Nas últimas edições, falamos muito de tecnologia, de conexão, de empreendedorismo, mas entendemos que quem faz tudo isso acontecer são as pessoas – do operário ao CEO. O tema 'O negócio é gente' foi chancelado justamente para prestigiar, homenagear e mostrar que toda essa transformação construída nas 22 edições anteriores é feita por gente", ressaltou.

A Fecoimp, que já se consolidou como vitrine de negócios, inovação e empreendedorismo no Maranhão, homenageia quem faz acontecer – todos os trabalhadores. A comunicação visual, a arquitetura dos espaços e toda a experiência da feira serão voltadas para reforçar essa proposta. "Os expositores estão aqui para investir, montar seus estandes e, acima de tudo, receber bem o público, as pessoas. Tudo foi pensado para valorizar esse contato humano, porque é disso que se trata: negócios feitos por pessoas, para pessoas", completou Carlos Lucena.

Realizada pela ACII, a Fecoimp movimenta a economia da região tocantina e atrai empresas, empreendedores e visitantes de todo o estado. Em 2025, a expectativa é de mais uma edição marcada pela geração de oportunidades, conexões e, sobretudo, pela celebração daqueles que fazem tudo acontecer: as pessoas. A 23ª edição da feira acontecerá de 17 a 20 de setembro, no Centro de Convenções de Imperatriz, e tem como patrocinadores já confirmados a Federação do Comércio de Bens, Serviços e Turismo do Estado do Maranhão (Fecomércio-MA), Credishop e Suzano. O evento tem apoio da Federação das Indústrias do Estado do Maranhão (Fiema) e Serviço Brasileiro de Apoio às Micro e Pequenas Empresas (Sebrae-Maranhão).

Associação Comercial, Industrial e Serviços de Imperatriz – ACII
Assessoria de Comunicação da Fecoimp
(99) 99109.4522 | 99109-4486
comunicacao@aciima.com.br

VEÍCULO: **PORTAL FECOIMP**
EDITORIA: **GERAL**
FONTE:**ESPONTÂNEA**
DATA: **27/08/2025**
STATUS: **POSITIVA**

"O negócio é gente": Fecoimp 2025 coloca as pessoas no centro da 23ª edição da feira

Evento reforça que, por trás da tecnologia, dos negócios e da inovação, são as pessoas que fazem tudo acontecer.



A maior feira multissetorial do Maranhão, a Fecoimp – Feira do Comércio, Indústria e Serviços de Imperatriz –, chega à sua 23ª edição em 2025 com um tema que coloca as pessoas no centro de tudo: "O negócio é gente". A ideia é valorizar o protagonismo das pessoas como peça fundamental do desenvolvimento econômico.

De acordo com o presidente da Associação Comercial, Industrial e Serviços de Imperatriz (ACII), Carlos Lucena, entidade realizadora da feira, a escolha do tema reflete um movimento de humanização que vem sendo trabalhado pela instituição nos últimos anos. "A gente resolveu humanizar. Nosso marketing já vinha trabalhando nessa linha e, quando a agência apresentou a temática, não buscamos outra opção. Porque tudo é gente: a gente não consegue fazer nada sem as pessoas. É preciso reconhecer isso e colocar à frente de todas as coisas", destacou Lucena.

Para o coordenador geral da feira e vice-presidente da ACII, Sandro Mota, a decisão também reforça um olhar mais atento para o protagonismo humano. "Nas últimas edições, falamos muito de tecnologia, de conexão, de empreendedorismo, mas entendemos que quem faz tudo isso acontecer são as pessoas – do operário ao CEO. O tema 'O negócio é gente' foi chancelado justamente para prestigiar, homenagear e mostrar que toda essa transformação construída nas 22 edições anteriores é feita por gente", ressaltou.

A Fecoimp, que já se consolidou como vitrine de negócios, inovação e empreendedorismo no Maranhão, homenageia quem faz acontecer – todos os trabalhadores. A comunicação visual, a arquitetura dos espaços e toda a experiência da feira serão voltadas para reforçar essa proposta. "Os expositores estão aqui para investir, montar seus estandes e, acima de tudo, receber bem o público, as pessoas. Tudo foi pensado para valorizar esse contato humano, porque é disso que se trata: negócios feitos por pessoas, para pessoas", completou Carlos Lucena.

Realizada pela ACII, a Fecoimp movimenta a economia da região tocantina e atrai empresas, empreendedores e visitantes de todo o estado. Em 2025, a expectativa é de mais uma edição marcada pela geração de oportunidades, conexões e, sobretudo, pela celebração daqueles que fazem tudo acontecer: as pessoas. A 23ª edição da feira acontecerá de 17 a 20 de setembro, no Centro de Convenções de Imperatriz, e tem como patrocinadores já confirmados a Federação do Comércio de Bens, Serviços e Turismo do Estado do Maranhão (Fecomércio-MA), Credishop e Suzano. O evento tem apoio da Federação das Indústrias do Estado do Maranhão (Fiema) e Serviço Brasileiro de Apoio às Micro e Pequenas Empresas (Sebrae-Maranhão).

Associação Comercial, Industrial e Serviços de Imperatriz – ACII
Assessoria de Comunicação da Fecoimp
(99) 99109.4522 | 99109-4486
comunicacao@aciima.com.br

VEÍCULO: **PORTAL IMPERATRIZ NOTÍCIAS**
EDITORIA: **GERAL**
FONTE:**ESPONTÂNEA**
DATA: **27/08/2025**
STATUS: **POSITIVA**

O negócio é gente": Fecoimp 2025 coloca as pessoas no centro da 23ª edição da feira

Evento reforça que, por trás da tecnologia, dos negócios e da inovação, são as pessoas que fazem tudo acontecer.

A maior feira multissetorial do Maranhão, a Fecoimp – Feira do Comércio, Indústria e Serviços de Imperatriz –, chega à sua 23ª edição em 2025 com um tema que coloca as pessoas no centro de tudo: "O negócio é gente". A ideia é valorizar o protagonismo das pessoas como peça fundamental do desenvolvimento econômico.

De acordo com o presidente da Associação Comercial, Industrial e Serviços de Imperatriz (ACII), Carlos Lucena, entidade realizadora da feira, a escolha do tema reflete um movimento de humanização que vem sendo trabalhado pela instituição nos últimos anos. "A gente resolveu humanizar. Nosso marketing já vinha trabalhando nessa linha e, quando a agência apresentou a temática, não buscamos outra opção. Porque tudo é gente: a gente não consegue fazer nada sem as pessoas. É preciso reconhecer isso e colocar à frente de todas as coisas", destacou Lucena.

Para o coordenador geral da feira e vice-presidente da ACII, Sandro Mota, a decisão também reforça um olhar mais atento para o protagonismo humano. "Nas últimas edições, falamos muito de tecnologia, de conexão, de empreendedorismo, mas entendemos que quem faz tudo isso acontecer são as pessoas – do operário ao CEO. O tema 'O negócio é gente' foi chancelado justamente para prestigiar, homenagear e mostrar que toda essa transformação construída nas 22 edições anteriores é feita por gente", ressaltou.

A Fecoimp, que já se consolidou como vitrine de negócios, inovação e empreendedorismo no Maranhão, homenageia quem faz acontecer – todos os trabalhadores. A comunicação visual, a arquitetura dos espaços e toda a experiência da feira serão voltadas para reforçar essa proposta. "Os expositores estão aqui para investir, montar seus estandes e, acima de tudo, receber bem o público, as pessoas. Tudo foi pensado para valorizar esse contato humano, porque é disso que se trata: negócios feitos por pessoas, para pessoas", completou Carlos Lucena.

Realizada pela ACII, a Fecoimp movimenta a economia da região tocantina e atrai empresas, empreendedores e visitantes de todo o estado. Em 2025, a expectativa é de mais uma edição marcada pela geração de oportunidades, conexões e, sobretudo, pela celebração daqueles que fazem tudo acontecer: as pessoas. A 23ª edição da feira acontecerá de 17 a 20 de setembro, no Centro de Convenções de Imperatriz, e tem como patrocinadores já confirmados a Federação do Comércio de Bens, Serviços e Turismo do Estado do Maranhão (Fecomércio-MA), Credishop e Suzano. O evento tem apoio da Federação das Indústrias do Estado do Maranhão (Fiema) e Serviço Brasileiro de Apoio às Micro e Pequenas Empresas (Sebrae-Maranhão).

VEÍCULO: **SITE MARANHÃO HOJE**
EDITORIA: **GERAL**
FONTE:**ESPONTÂNEA**
DATA: **27/08/2025**
STATUS: **POSITIVA**

Centro Cultural Vale abre exposição Resistências Originárias de Christine Leidgens

por **Aquiles Emir** - 27 de agosto de 2025 · 10

Curtir 0 · Post



CONVERSA FRANCA

Resistências Originárias

A fotógrafa Christine Leidgens propõe um mergulho na relação entre território, memória e cultura de comunidades tradicionais da América Latina e África na inauguração da exposição Resistências Originárias.

A mostra reúne mais de 300 fotografias que registram trabalhadores indígenas da Bolívia, comunidades quilombolas e povoados negros da Amazônia e da África, além do povo Piaroa, na Venezuela.

A abertura acontece na quinta-feira (28) e contará com a apresentação do Toque do Divino com as Caixeiras de Dona Tomásia.

Forum Empresarial da ACII

Integrando a programação prévia da Fecoimp, a Associação Comercial, Industrial e Serviços de Imperatriz (ACII) realiza amanhã, quarta-feira (27), às 18h30, o II Fórum Empresarial ACII, na sede da entidade. O encontro é voltado a empresários de Imperatriz e região e tem como objetivo discutir os caminhos tributários que moldarão o futuro das empresas no Brasil, trazendo informações práticas e estratégicas para o setor produtivo.

O evento contará com três painéis temáticos conduzidos por especialistas reconhecidos, os palestrantes Márcio Frizzo e Andrey Borges, que vão abordar assuntos tributários de grande impacto para o ambiente de negócios: Reforma Tributária, Planejamento Tributário e Precedentes do CARF

Expoema começa no próximo domingo

A Exposição Agropecuária do Maranhão (Expoema), que este ano chega à edição de número 65, será realizada de 31 de agosto a 07 de setembro no Parque Independência em São Luís. Boas oportunidades de negócios e lazer para todos os gostos.

VEÍCULO: **BLOG FOLHA DE CUXÁ**
EDITORIA: **GERAL**
FONTE:**ESPONTÂNEA**
DATA: **27/08/2025**
STATUS: **POSITIVA**

AUG
27

O negócio é gente": Fecoimp 2025 coloca as pessoas no centro da 23ª edição da feira



Evento reforça que, por trás da tecnologia, dos negócios e da inovação, são as pessoas que fazem tudo acontecer.

A maior feira multissetorial do Maranhão, a Fecoimp – Feira do Comércio, Indústria e Serviços de Imperatriz –, chega à sua 23ª edição em 2025 com um tema que coloca as pessoas no centro de tudo: "O negócio é gente". A ideia é valorizar o protagonismo das pessoas como peça fundamental do desenvolvimento econômico.

De acordo com o presidente da Associação Comercial, Industrial e Serviços de Imperatriz (ACII), Carlos Lucena, entidade realizadora da feira, a escolha do tema reflete um movimento de humanização que vem sendo trabalhado pela instituição nos últimos anos. "A gente resolveu humanizar. Nosso marketing já vinha trabalhando nessa linha e, quando a agência apresentou a temática, não buscamos outra opção. Porque tudo é gente: a gente não consegue fazer nada sem as pessoas. É preciso reconhecer isso e colocar à frente de todas as coisas", destacou Lucena.

Para o coordenador geral da feira e vice-presidente da ACII, Sandro Mota, a decisão também reforça um olhar mais atento para o protagonismo humano. "Nas últimas edições, falamos muito de tecnologia, de conexão, de empreendedorismo, mas entendemos que quem faz tudo isso acontecer são as pessoas – do operário ao CEO. O tema 'O negócio é gente' foi chancelado justamente para prestigiar, homenagear e mostrar que toda essa transformação construída nas 22 edições anteriores é feita por gente", ressaltou.

A Fecoimp, que já se consolidou como vitrine de negócios, inovação e empreendedorismo no Maranhão, homenageia quem faz acontecer - todos os trabalhadores. A comunicação visual, a arquitetura dos espaços e toda a experiência da feira serão voltadas para reforçar essa proposta. "Os expositores estão aqui para investir, montar seus estandes e, acima de tudo, receber bem o público, as pessoas. Tudo foi pensado para valorizar esse contato humano, porque é disso que se trata: negócios feitos por pessoas, para pessoas", completou Carlos Lucena.

Realizada pela ACII, a Fecoimp movimenta a economia da região tocantina e atrai empresas, empreendedores e visitantes de todo o estado. Em 2025, a expectativa é de mais uma edição marcada pela geração de oportunidades, conexões e, sobretudo, pela celebração daqueles que fazem tudo acontecer: as pessoas. A 23ª edição da feira acontecerá de 17 a 20 de setembro, no Centro de Convenções de Imperatriz, e tem como patrocinadores já confirmados a Federação do Comércio de Bens, Serviços e Turismo do Estado do Maranhão (Fecomércio-MA), Credishop e Suzano. O evento tem apoio da Federação das Indústrias do Estado do Maranhão (Fiema) e Serviço Brasileiro de Apoio às Micro e Pequenas Empresas (Sebrae-Maranhão).

VEÍCULO: **IMPERATRIZ NOTÍCIAS**
EDITORIA: **GERAL**
FONTE:**ESPONTÂNEA**
DATA: **27/08/2025**
STATUS: **POSITIVA**



noticia

O negócio é gente": Fecoimp 2025 coloca as pessoas no centro da 23ª edição da feira

By IN • agosto 27, 2025 • Write a Comment

Evento reforça que, por trás da tecnologia, dos negócios e da inovação, são as pessoas que fazem tudo acontecer.

A maior feira multissetorial do Maranhão, a Fecoimp – Feira do Comércio, Indústria e Serviços de Imperatriz –, chega à sua 23ª edição em 2025 com um tema que coloca as pessoas no centro de tudo: "O negócio é gente". A ideia é valorizar o protagonismo das pessoas como peça fundamental do desenvolvimento econômico.

De acordo com o presidente da Associação Comercial, Industrial e Serviços de Imperatriz (ACII), Carlos Lucena, entidade realizadora da feira, a escolha do tema reflete um movimento de humanização que vem sendo trabalhado pela instituição nos últimos anos. "A gente resolveu humanizar. Nosso marketing já vinha trabalhando nessa linha e, quando a agência apresentou a temática, não buscamos outra opção. Porque tudo é gente: a gente não consegue fazer nada sem as pessoas. É preciso reconhecer isso e colocar à frente de todas as coisas", destacou Lucena.

Para o coordenador geral da feira e vice-presidente da ACII, Sandro Mota, a decisão também reforça um olhar mais atento para o protagonismo humano. "Nas últimas edições, falamos muito de tecnologia, de conexão, de empreendedorismo, mas entendemos que quem faz tudo isso acontecer são as pessoas – do operário ao CEO. O tema 'O negócio é gente' foi chancelado justamente para prestigiar, homenagear e mostrar que toda essa transformação construída nas 22 edições anteriores é feita por gente", ressaltou.

A Fecoimp, que já se consolidou como vitrine de negócios, inovação e empreendedorismo no Maranhão, homenageia quem faz acontecer – todos os trabalhadores. A comunicação visual, a arquitetura dos espaços e toda a experiência da feira serão voltadas para reforçar essa proposta. "Os expositores estão aqui para investir, montar seus estandes e, acima de tudo, receber bem o público, as pessoas. Tudo foi pensado para valorizar esse contato humano, porque é disso que se trata: negócios feitos por pessoas, para pessoas", completou Carlos Lucena.

Realizada pela ACII, a Fecoimp movimenta a economia da região tocantina e atrai empresas, empreendedores e visitantes de todo o estado. Em 2025, a expectativa é de mais uma edição marcada pela geração de oportunidades, conexões e, sobretudo, pela celebração daqueles que fazem tudo acontecer: as pessoas. A 23ª edição da feira acontecerá de 17 a 20 de setembro, no Centro de Convenções de Imperatriz, e tem como patrocinadores já confirmados a Federação do Comércio de Bens, Serviços e Turismo do Estado do Maranhão (Fecomércio-MA), Credishop e Suzano. O evento tem apoio da Federação das Indústrias do Estado do Maranhão (Fiema) e Serviço Brasileiro de Apoio às Micro e Pequenas Empresas (Sebrae-Maranhão).

VEÍCULO: **O MARANHENSE**
EDITORIA: **GERAL**
FONTE:**ESPONTÂNEA**
DATA: **27/08/2025**
STATUS: **POSITIVA**

II Fórum Empresarial ACII acontece nesta quarta-feira (27) em Imperatriz com inscrições gratuitas

26 de agosto de 2025 omaranhense

O evento integra a pré-programação da Fecoimp 2025

Integrando a programação prévia da Fecoimp, a Associação Comercial, Industrial e Serviços de Imperatriz (ACII) realiza amanhã, quarta-feira (27), às 18h30, o **II Fórum Empresarial ACII**, na sede da entidade. O encontro é voltado a empresários de Imperatriz e região e tem como objetivo discutir os caminhos tributários que moldarão o futuro das empresas no Brasil, trazendo informações práticas e estratégicas para o setor produtivo.

O fórum contará com três painéis temáticos conduzidos por especialistas reconhecidos, os palestrantes Márcio Frizzo e Andrey Borges, que vão abordar assuntos tributários de grande impacto para o ambiente de negócios:

- **Reforma Tributária: desafios, oportunidades e como se planejar –** Entenda o que muda na prática, os impactos diretos sobre o setor produtivo, e o que pode ser feito desde já para se adaptar e aproveitar as oportunidades dentro desse novo cenário fiscal.
- **Planejamento Tributário — Agora mais necessário do que nunca –** A Reforma não elimina o planejamento — pelo contrário, exige um olhar ainda mais atento para estratégias que garantam eficiência e segurança tributária.
- **Precedentes do CARF — Impactos no dia a dia empresarial –** As decisões do Conselho Administrativo de Recursos Fiscais moldam o entendimento da Receita Federal sobre tributos. Vai explicar, de forma clara e sem juridiquês, como esses precedentes afetam diretamente o dia a dia das empresas.

Segundo a ACII, o fórum é uma oportunidade para os empresários se atualizarem sobre temas decisivos. A ideia é oferecer informação clara e aplicável, que ajude os associados e a classe empresarial em geral a se posicionar melhor diante das transformações que o país está vivendo.

O II Fórum Empresarial ACII integra a agenda de ações que antecedem a Feira do Comércio, Indústria e Serviços de Imperatriz (Fecoimp), reforçando o papel da ACII na promoção do desenvolvimento econômico de Imperatriz e de toda a região tocantina. A 23ª edição da feira acontecerá de 17 a 20 de setembro, no Centro de Convenções de Imperatriz, e tem como patrocinadores já confirmados a Federação do Comércio de Bens, Serviços e Turismo do Estado do Maranhão (Fecomércio-MA), Credishop e Suzano. O evento tem apoio da Federação das Indústrias do Estado do Maranhão (Fiema) e Serviço Brasileiro de Apoio às Micro e Pequenas Empresas (Sebrae-Maranhão).

Serviço:

Evento: II Fórum Empresarial ACII – painéis tributários.
Data: 27 de agosto de 2025 (terça-feira)
Horário: 18h30
Palestrantes: Márcio Frizzo e Andrey Borges
Local: Sede da ACII – Rua Bom Futuro, 442, Centro, Imperatriz/MA
Realização: Associação Comercial e Industrial de Imperatriz (ACII)
Entrada: Gratuita
Link de inscrição: https://ii-forum-empresarial-aci-93w84rp.gamma.site/

VEÍCULO: SITE MARANHÃO HOJE
EDITORIA: GERAL
FONTE: ESPONTÂNEA
DATA: 28/08/2025
STATUS: POSITIVA

Com slogan "O negócio é gente", Fecoimp coloca as pessoas no centro da sua 23ª edição da feira

por **Aquiles Emir** - 28 de agosto de 2025



São as pessoas que fazem tudo acontecer

A maior feira multissetorial do Maranhão, a Fecoimp – Feira do Comércio, Indústria e Serviços de Imperatriz –, chega à sua 23ª edição em 2025 com um tema que coloca as pessoas no centro de tudo: "O negócio é gente". A ideia é valorizar o protagonismo das pessoas como peça fundamental do desenvolvimento econômico.

De acordo com o presidente da Associação Comercial, Industrial e Serviços de Imperatriz (ACII), Carlos Lucena, entidade realizadora da feira, a escolha do tema reflete um movimento de humanização que vem sendo trabalhado pela instituição nos últimos anos.

"A gente resolveu humanizar. Nosso marketing já vinha trabalhando nessa linha e, quando a agência apresentou a temática, não buscamos outra opção. Porque tudo é gente: a gente não consegue fazer nada sem as pessoas. É preciso reconhecer isso e colocar à frente de todas as coisas", destacou Lucena.

Para o coordenador geral da feira e vice-presidente da ACII, Sandro Mota, a decisão também reforça um olhar mais atento para o protagonismo humano.

"Nas últimas edições, falamos muito de tecnologia, de conexão, de empreendedorismo, mas entendemos que quem faz tudo isso acontecer são as pessoas – do operário ao CEO. O tema 'O negócio é gente' foi chancelado justamente para prestigiar, homenagear e mostrar que toda essa transformação construída nas 22 edições anteriores é feita por gente", ressaltou.



Consolidada – A Fecoimp, que já se consolidou como vitrine de negócios, inovação e empreendedorismo no Maranhão, homenageia quem faz acontecer – todos os trabalhadores. A comunicação visual, a arquitetura dos espaços e toda a experiência da feira serão voltadas para reforçar essa proposta.

"Os expositores estão aqui para investir, montar seus estandes e, acima de tudo, receber bem o público, as pessoas. Tudo foi pensado para valorizar esse contato humano, porque é disso que se trata: negócios feitos por pessoas, para pessoas", completou Carlos Lucena.

Realizada pela ACII, a Fecoimp movimenta a economia da região tocantina e atrai empresas, empreendedores e visitantes de todo o estado. Em 2025, a expectativa é de mais uma edição marcada pela geração de oportunidades, conexões e, sobretudo, pela celebração daqueles que fazem tudo acontecer: as pessoas.

A 23ª edição da feira acontecerá de 17 a 20 de setembro, no Centro de Convenções de Imperatriz, e tem como patrocinadores já confirmados a Federação do Comércio de Bens, Serviços e Turismo do Estado do Maranhão (Fecomércio-MA), Credishop e Suzano. O evento tem apoio da Federação das Indústrias do Estado do Maranhão (Fiema) e Serviço Brasileiro de Apoio às Micro e Pequenas Empresas (Sebrae-Maranhão).

VEÍCULO: **SITE O MARANHENSE**
EDITORIA: **GERAL**
FONTE:**ESPONTÂNEA**
DATA: **28/08/2025**
STATUS: **POSITIVA**

O negócio é gente": Fecoimp 2025 coloca as pessoas no centro da 23ª edição da feira

28 de agosto de 2025 omaranhense

Evento reforça que, por trás da tecnologia, dos negócios e da inovação, são as pessoas que fazem tudo acontecer.

A maior feira multissetorial do Maranhão, a Fecoimp – Feira do Comércio, Indústria e Serviços de Imperatriz –, chega à sua 23ª edição em 2025 com um tema que coloca as pessoas no centro de tudo: "O negócio é gente". A ideia é valorizar o protagonismo das pessoas como peça fundamental do desenvolvimento econômico.

De acordo com o presidente da Associação Comercial, Industrial e Serviços de Imperatriz (ACII), Carlos Lucena, entidade realizadora da feira, a escolha do tema reflete um movimento de humanização que vem sendo trabalhado pela instituição nos últimos anos. "A gente resolveu humanizar. Nosso marketing já vinha trabalhando nessa linha e, quando a agência apresentou a temática, não buscamos outra opção. Porque tudo é gente: a gente não consegue fazer nada sem as pessoas. É preciso reconhecer isso e colocar à frente de todas as coisas", destacou Lucena.

Para o coordenador geral da feira e vice-presidente da ACII, Sandro Mota, a decisão também reforça um olhar mais atento para o protagonismo humano. "Nas últimas edições, falamos muito de tecnologia, de conexão, de empreendedorismo, mas entendemos que quem faz tudo isso acontecer são as pessoas – do operário ao CEO. O tema 'O negócio é gente' foi chancelado justamente para prestigiar, homenagear e mostrar que toda essa transformação construída nas 22 edições anteriores é feita por gente", ressaltou.

A Fecoimp, que já se consolidou como vitrine de negócios, inovação e empreendedorismo no Maranhão, homenageia quem faz acontecer – todos os trabalhadores. A comunicação visual, a arquitetura dos espaços e toda a experiência da feira serão voltadas para reforçar essa proposta. "Os expositores estão aqui para investir, montar seus estandes e, acima de tudo, receber bem o público, as pessoas. Tudo foi pensado para valorizar esse contato humano, porque é disso que se trata: negócios feitos por pessoas, para pessoas", completou Carlos Lucena.

Realizada pela ACII, a Fecoimp movimenta a economia da região tocantina e atrai empresas, empreendedores e visitantes de todo o estado. Em 2025, a expectativa é de mais uma edição marcada pela geração de oportunidades, conexões e, sobretudo, pela celebração daqueles que fazem tudo acontecer: as pessoas. A 23ª edição da feira acontecerá de 17 a 20 de setembro, no Centro de Convenções de Imperatriz, e tem como patrocinadores já confirmados a Federação do Comércio de Bens, Serviços e Turismo do Estado do Maranhão (Fecomércio-MA), Credishop e Suzano. O evento tem apoio da Federação das Indústrias do Estado do Maranhão (Fiema) e Serviço Brasileiro de Apoio às Micro e Pequenas Empresas (Sebrae-Maranhão).

VEÍCULO: **BLOG FOLHA DE CUXÁ**
EDITORIA: **GERAL**
FONTE: **ESPONTÂNEA**
DATA: **29/08/2025**
STATUS: **POSITIVA**

Inscrições para o 5º Festival Gastronômico da ACII são prorrogadas até 04 de setembro

Publicado em 29 de agosto de 2025, às 17:46



Participantes podem inscrever seus pratos no site da Fecoimp na aba da programação

A Associação Comercial, Industrial e Serviços de Imperatriz (ACII) informa que as inscrições para o 5º Festival Gastronômico da ACII foram prorrogadas e seguem abertas até o dia 04 de setembro de 2025, na próxima quinta-feira. O evento é um dos destaques da programação da 23ª Feira do Comércio, Indústria e Serviços de Imperatriz – Fecoimp 2025, que será realizada entre os dias 17 e 20 de setembro de 2025.

O festival tem como objetivo valorizar e divulgar a gastronomia regional, promovendo os sabores e ingredientes típicos da culinária maranhense. Além disso, oferece aos estabelecimentos participantes a oportunidade de apresentar ao público pratos que são verdadeiros símbolos da identidade cultural local. As inscrições tiveram início em 25 de julho e devem ser feitas exclusivamente pelo site www.fecoimp.com.br. Podem participar restaurantes, bares, lanchonetes, food trucks, quiosques e negócios de delivery devidamente formalizados e localizados em Imperatriz.

Categorias – Cada estabelecimento poderá concorrer com apenas um prato, inscrito em uma das três categorias:

- Prato Salgado
- Prato Doce
- Prato Regional (com ingredientes típicos como macaxeira, bacuri, cupuaçu, buriti, carne de sol, camarão, entre outros).

Premiação – Os vencedores serão escolhidos por votação popular online, que acontecerá em breve e irá até 18 de setembro de 2025. A grande final e a cerimônia de premiação ocorrerão no dia 20 de setembro de 2025, durante a Fecoimp. Os três primeiros colocados de cada categoria receberão prêmios em dinheiro e troféus:

- 1º lugar: R$ 2.000,00 + troféu
- 2º lugar: R$ 1.000,00 + troféu
- 3º lugar: R$ 600,00 + troféu

O Festival Gastronômico ACII já é uma tradição em Imperatriz. Nesta quinta edição, consolida-se como um espaço de valorização cultural, estímulo ao empreendedorismo e fortalecimento do setor gastronômico da região. A Fecoimp tem como patrocinadores já confirmados a Federação do Comércio de Bens, Serviços e Turismo do Estado do Maranhão (Fecomércio-MA), Credishop, Suzano e Governo do Maranhão, por meio da Secretaria de Estado da Indústria e Comércio (Seinc) e da Secretaria de Estado do Turismo (Setur). O evento tem apoio da Federação das Indústrias do Estado do Maranhão (Fiema) e Serviço Brasileiro de Apoio às Micro e Pequenas Empresas (Sebrae-Maranhão).

VEÍCULO: **PORTAL ACIIMA**
EDITORIA: **GERAL**

FONTE: **ESPONTÂNEA**
DATA: **29/08/2025**

STATUS: **POSITIVA**

Inscrições para o 5º Festival Gastronômico da ACII são prorrogadas até 04 de setembro

- Comunicação ACII
- agosto 29, 2025
- 16:42

Participantes podem inscrever seus pratos no site da Fecoimp na aba da programação



A Associação Comercial, Industrial e Serviços de Imperatriz (ACII) informa que as inscrições para o 5º Festival Gastronômico da ACII foram prorrogadas e seguem abertas até o dia 04 de setembro de 2025, na próxima quinta-feira. O evento é um dos destaques da programação da 23ª Feira do Comércio, Indústria e Serviços de Imperatriz – Fecoimp 2025, que será realizada entre os dias 17 e 20 de setembro de 2025.

O festival tem como objetivo valorizar e divulgar a gastronomia regional, promovendo os sabores e ingredientes típicos da culinária maranhense. Além disso, oferece aos estabelecimentos participantes a oportunidade de apresentar ao público pratos que são verdadeiros símbolos da identidade cultural local. As inscrições tiveram início em 25 de julho e devem ser feitas exclusivamente pelo site www.fecoimp.com.br. Podem participar restaurantes, bares, lanchonetes, food trucks, quiosques e negócios de delivery devidamente formalizados e localizados em Imperatriz.

Categorias – Cada estabelecimento poderá concorrer com apenas um prato, inscrito em uma das três categorias:

- Prato Salgado
- Prato Doce
- Prato Regional (com ingredientes típicos como macaxeira, bacuri, cupuaçu, buriti, carne de sol, camarão, entre outros).

Premiação – Os vencedores serão escolhidos por votação popular online, que acontecerá em breve e irá até 18 de setembro de 2025. A grande final e a cerimônia de premiação ocorrerão no dia 20 de setembro de 2025, durante a Fecoimp. Os três primeiros colocados de cada categoria receberão prêmios em dinheiro e troféus:

- 1º lugar: R$ 2.000,00 + troféu
- 2º lugar: R$ 1.000,00 + troféu
- 3º lugar: R$ 600,00 + troféu

O Festival Gastronômico ACII já é uma tradição em Imperatriz. Nesta quinta edição, consolida-se como um espaço de valorização cultural, estímulo ao empreendedorismo e fortalecimento do setor gastronômico da região. A Fecoimp tem como patrocinadores já confirmados a Federação do Comércio de Bens, Serviços e Turismo do Estado do Maranhão (Fecomércio-MA), Credishop, Suzano e Governo do Maranhão, por meio da Secretaria de Estado da Indústria e Comércio (Seinc) e da Secretaria de Estado do Turismo (Setur). O evento tem apoio da Federação das Indústrias do Estado do Maranhão (Fiema) e Serviço Brasileiro de Apoio às Micro e Pequenas Empresas (Sebrae-Maranhão).

Associação Comercial, Industrial e Serviços de Imperatriz – ACII
Assessoria de Comunicação da Fecoimp
(99) 99109.4522 | 99109-4486
comunicacao@aciima.com.br

VEÍCULO: **PORTAL FECOIMP**
EDITORIA: **GERAL**
FONTE: **ESPONTÂNEA**
DATA: **29/08/2025**
STATUS: **POSITIVA**

Inscrições para o 5º Festival Gastronômico da ACII são prorrogadas até 04 de setembro

Participantes podem inscrever seus pratos no site da Fecoimp na aba da programação

A Associação Comercial, Industrial e Serviços de Imperatriz (ACII) informa que as inscrições para o 5º Festival Gastronômico da ACII foram prorrogadas e seguem abertas até o dia 04 de setembro de 2025, na próxima quinta-feira. O evento é um dos destaques da programação da 23ª Feira do Comércio, Indústria e Serviços de Imperatriz – Fecoimp 2025, que será realizada entre os dias 17 e 20 de setembro de 2025.

O festival tem como objetivo valorizar e divulgar a gastronomia regional, promovendo os sabores e ingredientes típicos da culinária maranhense. Além disso, oferece aos estabelecimentos participantes a oportunidade de apresentar ao público pratos que são verdadeiros símbolos da identidade cultural local. As inscrições tiveram início em 25 de julho e devem ser feitas exclusivamente pelo site www.fecoimp.com.br. Podem participar restaurantes, bares, lanchonetes, food trucks, quiosques e negócios de delivery devidamente formalizados e localizados em Imperatriz.

Categorias – Cada estabelecimento poderá concorrer com apenas um prato, inscrito em uma das três categorias:

- Prato Salgado
- Prato Doce
- Prato Regional (com ingredientes típicos como macaxeira, bacuri, cupuaçu, buriti, carne de sol, camarão, entre outros).

Premiação – Os vencedores serão escolhidos por votação popular online, que acontecerá em breve e irá até 18 de setembro de 2025. A grande final e a cerimônia de premiação ocorrerão no dia 20 de setembro de 2025, durante a Fecoimp. Os três primeiros colocados de cada categoria receberão prêmios em dinheiro e troféus:

- 1º lugar: R$ 2.000,00 + troféu
- 2º lugar: R$ 1.000,00 + troféu
- 3º lugar: R$ 600,00 + troféu

O Festival Gastronômico ACII já é uma tradição em Imperatriz. Nesta quinta edição, consolida-se como um espaço de valorização cultural, estímulo ao empreendedorismo e fortalecimento do setor gastronômico da região. A Fecoimp tem como patrocinadores já confirmados a Federação do Comércio de Bens, Serviços e Turismo do Estado do Maranhão (Fecomércio-MA), Credishop, Suzano e Governo do Maranhão, por meio da Secretaria de Estado da Indústria e Comércio (Seinc) e da Secretaria de Estado do Turismo (Setur). O evento tem apoio da Federação das Indústrias do Estado do Maranhão (Fiema) e Serviço Brasileiro de Apoio às Micro e Pequenas Empresas (Sebrae-Maranhão).

Associação Comercial, Industrial e Serviços de Imperatriz – ACII
Assessoria de Comunicação da Fecoimp
(99) 99109.4522 | 99109-4486
comunicacao@aciima.com.br

VEÍCULO: **PORTAL IMPERATRIZ NOTÍCIAS** FONTE: **ESPONTÂNEA**
EDITORIA: **GERAL** DATA: **29/08/2025**
STATUS: **POSITIVA**



notícia

Inscrições para o 5º Festival Gastronômico da ACII são prorrogadas até 04 de setembro

By IN • agosto 29, 2025 • Write a Comment

Participantes podem inscrever seus pratos no site da Fecoimp na aba da programação

A Associação Comercial, Industrial e Serviços de Imperatriz (ACII) informa que as inscrições para o 5º Festival Gastronômico da ACII foram prorrogadas e seguem abertas até o dia 04 de setembro de 2025, na próxima quinta-feira. O evento é um dos destaques da programação da 23ª Feira do Comércio, Indústria e Serviços de Imperatriz – Fecoimp 2025, que será realizada entre os dias 17 e 20 de setembro de 2025.

O festival tem como objetivo valorizar e divulgar a gastronomia regional, promovendo os sabores e ingredientes típicos da culinária maranhense. Além disso, oferece aos estabelecimentos participantes a oportunidade de apresentar ao público pratos que são verdadeiros símbolos da identidade cultural local. As inscrições tiveram início em 25 de julho e devem ser feitas exclusivamente pelo site www.fecoimp.com.br. Podem participar restaurantes, bares, lanchonetes, food trucks, quiosques e negócios de delivery devidamente formalizados e localizados em Imperatriz.

Categorias – Cada estabelecimento poderá concorrer com apenas um prato, inscrito em uma das três categorias:

- Prato Salgado
- Prato Doce
- Prato Regional (com ingredientes típicos como macaxeira, bacuri, cupuaçu, buriti, carne de sol, camarão, entre outros).

Premiação – Os vencedores serão escolhidos por votação popular online, que acontecerá em breve e irá até 18 de setembro de 2025. A grande final e a cerimônia de premiação ocorrerão no dia 20 de setembro de 2025, durante a Fecoimp. Os três primeiros colocados de cada categoria receberão prêmios em dinheiro e troféus:

- 1º lugar: R$ 2.000,00 + troféu
- 2º lugar: R$ 1.000,00 + troféu
- 3º lugar: R$ 600,00 + troféu

O Festival Gastronômico ACII já é uma tradição em Imperatriz. Nesta quinta edição, consolida-se como um espaço de valorização cultural, estímulo ao empreendedorismo e fortalecimento do setor gastronômico da região. A Fecoimp tem como patrocinadores já confirmados a Federação do Comércio de Bens, Serviços e Turismo do Estado do Maranhão (Fecomércio-MA), Credishop, Suzano e Governo do Maranhão, por meio da Secretaria de Estado da Indústria e Comércio (Seinc) e da Secretaria de Estado do Turismo (Setur). O evento tem apoio da Federação das Indústrias do Estado do Maranhão (Fiema) e Serviço Brasileiro de Apoio às Micro e Pequenas Empresas (Sebrae-Maranhão).

O negócio é gente": Fecoimp 2025 coloca as pessoas no centro da 23ª edição da feira

VEÍCULO: **PORTAL REGIÃO TOCANTINA** FONTE: **ESPONTÂNEA**
EDITORIA: **GERAL** DATA: **29/08/2025**
STATUS: **POSITIVA**

Inscrições para o 5º Festival Gastronômico da ACII são prorrogadas até 04 de setembro

Participantes podem inscrever seus pratos no site da Fecoimp na aba da programação

A Associação Comercial, Industrial e Serviços de Imperatriz (ACII) informa que as inscrições para o 5º Festival Gastronômico da ACII foram prorrogadas e seguem abertas até o dia 04 de setembro de 2025, na próxima quinta-feira. O evento é um dos destaques da programação da 23ª Feira do Comércio, Indústria e Serviços de Imperatriz – Fecoimp 2025, que será realizada entre os dias 17 e 20 de setembro de 2025.

O festival tem como objetivo valorizar e divulgar a gastronomia regional, promovendo os sabores e ingredientes típicos da culinária maranhense. Além disso, oferece aos estabelecimentos participantes a oportunidade de apresentar ao público pratos que são verdadeiros símbolos da identidade cultural local. As inscrições tiveram início em 25 de julho e devem ser feitas exclusivamente pelo site www.fecoimp.com.br. Podem participar restaurantes, bares, lanchonetes, food trucks, quiosques e negócios de delivery devidamente formalizados e localizados em Imperatriz.

Categorias – Cada estabelecimento poderá concorrer com apenas um prato, inscrito em uma das três categorias:

- Prato Salgado
- Prato Doce
- Prato Regional (com ingredientes típicos como macaxeira, bacuri, cupuaçu, buriti, carne de sol, camarão, entre outros).

Premiação – Os vencedores serão escolhidos por votação popular online, que acontecerá em breve e irá até 18 de setembro de 2025. A grande final e a cerimônia de premiação ocorrerão no dia 20 de setembro de 2025, durante a Fecoimp. Os três primeiros colocados de cada categoria receberão prêmios em dinheiro e troféus:

- 1º lugar: R$ 2.000,00 + troféu
- 2º lugar: R$ 1.000,00 + troféu
- 3º lugar: R$ 600,00 + troféu

O Festival Gastronômico ACII já é uma tradição em Imperatriz. Nesta quinta edição, consolida-se como um espaço de valorização cultural, estímulo ao empreendedorismo e fortalecimento do setor gastronômico da região. A Fecoimp tem como patrocinadores já confirmados a Federação do Comércio de Bens, Serviços e Turismo do Estado do Maranhão (Fecomércio-MA), Credishop, Suzano e Governo do Maranhão, por meio da Secretaria de Estado da Indústria e Comércio (Seinc) e da Secretaria de Estado do Turismo (Setur). O evento tem apoio da Federação das Indústrias do Estado do Maranhão (Fiema) e Serviço Brasileiro de Apoio às Micro e Pequenas Empresas (Sebrae-Maranhão).

VEÍCULO: **SITE IMPERATRIZ NOTÍCIAS**
EDITORIA: **GERAL**
FONTE: **ESPONTÂNEA**
DATA: **29/08/2025**
STATUS: **POSITIVA**

Inscrições para o 5º Festival Gastronômico da ACII são prorrogadas até 04 de setembro



Participantes podem inscrever seus pratos no site da Fecoimp na aba da programação

A Associação Comercial, Industrial e Serviços de Imperatriz (ACII) informa que as inscrições para o 5º Festival Gastronômico da ACII foram prorrogadas e seguem abertas até o dia 04 de setembro de 2025, na próxima quinta-feira. O evento é um dos destaques da programação da 23ª Feira do Comércio, Indústria e Serviços de Imperatriz – Fecoimp 2025, que será realizada entre os dias 17 e 20 de setembro de 2025.

O festival tem como objetivo valorizar e divulgar a gastronomia regional, promovendo os sabores e ingredientes típicos da culinária maranhense. Além disso, oferece aos estabelecimentos participantes a oportunidade de apresentar ao público pratos que são verdadeiros símbolos da identidade cultural local. As inscrições tiveram início em 25 de julho e devem ser feitas exclusivamente pelo site www.fecoimp.com.br. Podem participar restaurantes, bares, lanchonetes, food trucks, quiosques e negócios de delivery devidamente formalizados e localizados em Imperatriz.

Categorias – Cada estabelecimento poderá concorrer com apenas um prato, inscrito em uma das três categorias:

Prato Salgado

Prato Doce

Prato Regional (com ingredientes típicos como macaxeira, bacuri, cupuaçu, buriti, carne de sol, camarão, entre outros).

Premiação – Os vencedores serão escolhidos por votação popular online, que acontecerá em breve e irá até 18 de setembro de 2025. A grande final e a cerimônia de premiação ocorrerão no dia 20 de setembro de 2025, durante a Fecoimp. Os três primeiros colocados de cada categoria receberão prêmios em dinheiro e troféus:

1º lugar: R$ 2.000,00 + troféu

2º lugar: R$ 1.000,00 + troféu

3º lugar: R$ 600,00 + troféu

O Festival Gastronômico ACII já é uma tradição em Imperatriz. Nesta quinta edição, consolida-se como um espaço de valorização cultural, estímulo ao empreendedorismo e fortalecimento do setor gastronômico da região. A Fecoimp tem como patrocinadores já confirmados a Federação do Comércio de Bens, Serviços e Turismo do Estado do Maranhão (Fecomércio-MA), Credishop, Suzano e Governo do Maranhão, por meio da Secretaria de Estado da Indústria e Comércio (Seinc) e da Secretaria de Estado do Turismo (Setur). O evento tem apoio da Federação das Indústrias do Estado do Maranhão (Fiema) e Serviço Brasileiro de Apoio às Micro e Pequenas Empresas (Sebrae-Maranhão).

VEÍCULO: **BIOG CARLOTO JÚNIOR**
EDITORIA: **GERAL**
FONTE:**ESPONTÂNEA**
DATA: **31/08/2025**
STATUS: **POSITIVA**

Festival Gastronômico tem inscrições prorrogadas



Imperatriz - A Associação Comercial, Industrial e Serviços de Imperatriz (ACII) informa que as inscrições para o 5º Festival Gastronômico da ACII foram prorrogadas e seguem abertas até o dia 04 de setembro de 2025, na próxima quinta-feira. O evento é um dos destaques da programação da 23ª Feira do Comércio, Indústria e Serviços de Imperatriz – Fecoimp 2025, que será realizada entre os dias 17 e 20 de setembro de 2025. O festival tem como objetivo valorizar e divulgar a gastronomia regional, promovendo os sabores e ingredientes típicos da culinária maranhense. Além disso, oferece aos estabelecimentos participantes a oportunidade de apresentar ao público pratos que são verdadeiros símbolos da identidade cultural local. As inscrições tiveram início em 25 de julho e devem ser feitas exclusivamente pelo site www.fecoimp.com.br. Podem participar restaurantes, bares, lanchonetes, food trucks, quiosques e negócios de delivery devidamente formalizados e localizados em Imperatriz.

Categorias

Cada estabelecimento poderá concorrer com apenas um prato, inscrito em uma das três categorias:

* Prato Salgado
* Prato Doce
* Prato Regional (com ingredientes típicos como macaxeira, bacuri, cupuaçu, buriti, carne de sol, camarão, entre outros).

Premiação

Os vencedores serão escolhidos por votação popular online, que acontecerá em breve e irá até 18 de setembro de 2025. A grande final e a cerimônia de premiação ocorrerão no dia 20 de setembro de 2025, durante a Fecoimp. Os três primeiros colocados de cada categoria receberão prêmios em dinheiro e troféus:

* 1º lugar: R$ 2.000,00 + troféu
* 2º lugar: R$ 1.000,00 + troféu
* 3º lugar: R$ 600,00 + troféu

O Festival Gastronômico ACII já é uma tradição em Imperatriz. Nesta quinta edição, consolida-se como um espaço de valorização cultural, estímulo ao empreendedorismo e fortalecimento do setor gastronômico da região. A Fecoimp tem como patrocinadores já confirmados a Federação do Comércio de Bens, Serviços e Turismo do Estado do Maranhão (Fecomércio-MA), Credishop, Suzano e Governo do Maranhão, por meio da Secretaria de Estado da Indústria e Comércio (Seinc) e da Secretaria de Estado do Turismo (Setur). O evento tem apoio da Federação das Indústrias do Estado do Maranhão (Fiema) e Serviço Brasileiro de Apoio às Micro e Pequenas Empresas (Sebrae-Maranhão).

VEÍCULO: **SITE O MARANHENSE**
EDITORIA: **GERAL**
FONTE:**ESPONTÂNEA**
DATA: **31/08/2025**
STATUS: **POSITIVA**

Inscrições para o 5º Festival Gastronômico da ACII são prorrogadas até 04 de setembro

31 de agosto de 2025 omaranhense

Participantes podem inscrever seus pratos no site da Fecoimp na aba da programação

A Associação Comercial, Industrial e Serviços de Imperatriz (ACII) informa que as inscrições para o 5º Festival Gastronômico da ACII foram prorrogadas e seguem abertas até o dia 04 de setembro de 2025, na próxima quinta-feira. O evento é um dos destaques da programação da 23ª Feira do Comércio, Indústria e Serviços de Imperatriz – Fecoimp 2025, que será realizada entre os dias 17 e 20 de setembro de 2025.

O festival tem como objetivo valorizar e divulgar a gastronomia regional, promovendo os sabores e ingredientes típicos da culinária maranhense. Além disso, oferece aos estabelecimentos participantes a oportunidade de apresentar ao público pratos que são verdadeiros símbolos da identidade cultural local. As inscrições tiveram início em 25 de julho e devem ser feitas exclusivamente pelo site www.fecoimp.com.br. Podem participar restaurantes, bares, lanchonetes, food trucks, quiosques e negócios de delivery devidamente formalizados e localizados em Imperatriz.

Categorias – Cada estabelecimento poderá concorrer com apenas um prato, inscrito em uma das três categorias:

- Prato Salgado
- Prato Doce
- Prato Regional (com ingredientes típicos como macaxeira, bacuri, cupuaçu, buriti, carne de sol, camarão, entre outros).

Premiação – Os vencedores serão escolhidos por votação popular online, que acontecerá em breve e irá até 18 de setembro de 2025. A grande final e a cerimônia de premiação ocorrerão no dia 20 de setembro de 2025, durante a Fecoimp. Os três primeiros colocados de cada categoria receberão prêmios em dinheiro e troféus:

- 1º lugar: R$ 2.000,00 + troféu
- 2º lugar: R$ 1.000,00 + troféu
- 3º lugar: R$ 600,00 + troféu

O Festival Gastronômico ACII já é uma tradição em Imperatriz. Nesta quinta edição, consolida-se como um espaço de valorização cultural, estímulo ao empreendedorismo e fortalecimento do setor gastronômico da região. A Fecoimp tem como patrocinadores já confirmados a Federação do Comércio de Bens, Serviços e Turismo do Estado do Maranhão (Fecomércio-MA), Credishop, Suzano e Governo do Maranhão, por meio da Secretaria de Estado da Indústria e Comércio (Seinc) e da Secretaria de Estado do Turismo (Setur). O evento tem apoio da Federação das Indústrias do Estado do Maranhão (Fiema) e Serviço Brasileiro de Apoio às Micro e Pequenas Empresas (Sebrae-Maranhão).

VEÍCULO: **SITE O PROGRESSO**
EDITORIA: **GERAL**
FONTE:**ESPONTÂNEA**
DATA: **01/09/2025**
STATUS: **POSITIVA**



Foto: Divulgação

A Associação Comercial, Industrial e Serviços de Imperatriz (ACII) informou que as inscrições para o 5º Festival Gastronômico da ACII foram prorrogadas e seguem abertas até o dia 04 de setembro de 2025, na próxima quinta-feira. O evento é um dos destaques da programação da 23ª Feira do Comércio, Indústria e Serviços de Imperatriz – Fecoimp 2025, que será realizada entre os dias 17 e 20 de setembro de 2025.

O festival tem como objetivo valorizar e divulgar a gastronomia regional, promovendo os sabores e ingredientes típicos da culinária maranhense. Além disso, oferece aos estabelecimentos participantes a oportunidade de apresentar ao público pratos que são verdadeiros símbolos da identidade cultural local. As inscrições tiveram início em 25 de julho e devem ser feitas exclusivamente pelo site www. fecoimp. com.br. Podem participar restaurantes, bares, lanchonetes, food trucks, quiosques e negócios de delivery devidamente formalizados e localizados em Imperatriz.

Categorias – Cada estabelecimento poderá concorrer com apenas um prato, inscrito em uma das três categorias:

• Prato Salgado

• Prato Doce

• Prato Regional (com ingredientes típicos como macaxeira, bacuri, cupuaçu, buriti, carne de sol, camarão, entre outros).

Premiação – Os vencedores serão escolhidos por votação popular online, que acontecerá em breve e irá até 18 de setembro de 2025. A grande final e a cerimônia de premiação ocorrerão no dia 20 de setembro de 2025, durante a Fecoimp. Os três primeiros colocados de cada categoria receberão prêmios em dinheiro e troféus:

• 1º lugar: R$ 2.000,00 + troféu

• 2º lugar: R$ 1.000,00 + troféu

• º lugar: R$ 600,00 + troféu

O Festival Gastronômico ACII já é uma tradição em Imperatriz. Nesta quinta edição, consolida-se como um espaço de valorização cultural, estímulo ao empreendedorismo e fortalecimento do setor gastronômico da região. A Fecoimp tem como patrocinadores já confirmados a Federação do Comércio de Bens, Serviços e Turismo do Estado do Maranhão (Fecomércio-MA), Credishop, Suzano e Governo do Maranhão, por meio da Secretaria de Estado da Indústria e Comércio (Seinc) e da Secretaria de Estado do Turismo (Setur). O evento tem apoio da Federação das Indústrias do Estado do Maranhão (Fiema) e Serviço Brasileiro de Apoio às Micro e Pequenas Empresas (Sebrae-Maranhão).

PUBLICIDADE

VEÍCULO: **PORTAL ACIIMA**
EDITORIA: **GERAL**
FONTE:**ESPONTÂNEA**
DATA: **02/09/2025**
STATUS: **POSITIVA**

23ª EDIÇÃO"Fecoimp cresce em número de estandes e expectativa é de recorde de negócios"

- Comunicação ACII
- setembro 2, 2025
- 13:01

Em entrevista, o presidente da ACII, Carlos Lucena, comenta sobre o crescimento da feira em 2025, edição que foca em pessoas e negócios.



O presidente da Associação Comercial, Industrial e Serviços de Imperatriz (ACII), Carlos Lucena, detalha nesta entrevista os preparativos e expectativas para a Fecoimp 2025, reforçando a prioridade das pessoas na programação, desde os expositores até os visitantes. Acompanhe:

Como o senhor avalia a importância da Fecoimp para o desenvolvimento econômico de Imperatriz e região?

Carlos Lucena – Quando você participa da formatação desse projeto, que é grandioso, você percebe a dimensão da feira. Várias empresas deixam para abrir as suas portas aqui, lançando a empresa aqui, seguram lançamentos de produtos para fazer dentro da feira, outras estão desde a primeira edição da feira e continuam até hoje sempre participando. Na Fecoimp, você tem a oportunidade de estar mais próximo do seu cliente, de estar junto com o seu fornecedor e de outras oportunidades. O impacto é realmente grandioso em network e nos negócios.

Quais as expectativas da ACII quanto a edição deste ano?

Carlos Lucena – A expectativa é ter uma feira ainda maior, ainda mais visitada, pois os resultados continuam sendo positivos a cada ano e queremos acertar novamente. O desafio anual da Fecoimp é o evento se superar a cada ano e será assim em 2025.

3. Em 2024, a feira gerou prospecção estimada em R$ 198 milhões. O que se espera para este ano com relação a negócios?

Carlos Lucena – Aumentamos o número de espaços de expositores para cerca de 300, então, automaticamente o número de negócios aumenta. Não tem como ser diferente. Além disso, estamos promovendo rodadas de negócios com algumas empresas maiores e as pessoas estão procurando mais o evento para negociar com mais oportunidades, por isso, a feira vai ser um sucesso em comercializações.

O Centro de Convenções vem ficando pequeno para o evento. Você acha que estamos nos últimos anos da feira neste local?

Carlos Lucena – Não, muito pelo contrário. A gente está com um projeto que a ordem de serviço provavelmente será assinada na abertura da feira deste ano, e ele prevê aumento do nosso atual espaço, ou seja, uma expansão que será feita acompanhada de revitalização geral. Vamos deixar o Centro de Convenções muito melhor, com uma acústica perfeita, com uma estrutura que será uma das melhores casas de eventos dessa cidade. Entre outras coisas, o projeto prevê ampliação do Centro de Convenções para a área lateral que hoje é um pequeno estacionamento.

A Fecoimp 2025 traz o tema "O negócio é gente". O que significa?

Carlos Lucena – Olha, escolhemos este tema porque tudo é gente! A gente não consegue fazer nada sem as pessoas. É a gente precisa reconhecer isso e colocar as pessoas à frente das coisas. Os negócios, empresas, transações, ideias, eventos, tudo se desenvolve a partir das pessoas que se envolvem, que trabalham, que fazem, que compram, que vendem. Queremos valorizar as pessoas nesta edição.

E o que o senhor ressalta da programação cultural esse ano?

Carlos Lucena – Quanto à programação cultural, a gente ainda tem algumas coisas a serem planejadas, mas aquela programação semelhante ao ano passado já está toda concretizada e queremos trazer algo, em parceria com outras entidades, ainda melhor. O espaço de estantes do lado de fora do centro de convenções também cresceu. Lembro que já chegamos a ter problemas no passado para conseguir fazer o espaço externo, mas nos últimos anos o local evoluiu muito com diversos estandes de gastronomia, artesanato, turismo, além de muitas atrações culturais regionais, que queremos novamente este ano. Hoje, esté é um espaço importante para o resultado da feira e para as pessoas que vêm visitar.

A feira está há poucas semanas de acontecer, o que o senhor pode dizer hoje aos expositores?

Carlos Lucena – Olha..., podem ter certeza que temos uma equipe enorme aqui dentro do evento, já trabalhando com muita dedicação para entregar o melhor. E todos os anos, como já sabem, a gente consegue fazer essa entrega. Os expositores acreditam no evento e, também, colhem os frutos em negócios e contatos comerciais. Teremos mais um show de produtos e serviços nos mais de 300 espaços da exposição.

E quanto aos patrocinadores deste ano?

Carlos Lucena – A gente tem vários patrocinadores que estão aqui desde sempre. O Governo do Estado é o maior parceiro, mas tradicionalmente temos também o Sebrae, Bradesco, Banco da Amazônia, Equatorial, Fecomércio, Suzano, Fiema, Banco do Nordeste, Caixa Econômica, Credishop, VLI, a Prefeitura Municipal e tantos outros. É de grande importância que eles estejam conosco, pois, sem eles, não tem como promover uma feira dessa magnitude. Sem patrocínio, a feira não existiria. E eles estão conosco porque aqui estão próximos do seu público e sabem que a feira é uma grande vitrine de produtos e serviços com realização, de fato, de negócios. Para esta edição 2025, a Fecoimp tem como patrocinadores já confirmados a Federação do Comércio de Bens, Serviços e Turismo do Estado do Maranhão (Fecomércio-MA), Credishop, Suzano e Governo do Maranhão, por meio da Secretaria de Estado da Indústria e Comércio (Seinc) e da Secretaria de Estado do Turismo (Setur). O evento tem apoio da Federação das Indústrias do Estado do Maranhão (Fiema) e Serviço Brasileiro de Apoio às Micro e Pequenas Empresas (Sebrae-Maranhão).

A ACII tem muitos sindicatos, associações que apoiam diretamente a entidade e que, hoje, integram a casa. O que o senhor diria sobre esse apoio?

Carlos Lucena – É de uma importância gigantesca. Principalmente na parte de representatividade que essas entidades possuem e também na junção de esforços em torno de muitas pautas comuns. A Associação Comercial não trabalha somente a parte econômica, temos outras pautas relativas à cidade e, por isso, essa junção de todas essas entidades nos faz mais fortes e contribui para o desenvolvimento da região.

E muitos colaboradores trabalham na feira, certo? O evento movimenta também as contratações ...

Carlos Lucena – Tem muita gente que doa seu tempo aqui. Eu sou muito agradecido por isso. E a cidade também tem que ser, pois são pessoas que estão se doando para este grande evento. Creio que todos, sem exceção, têm que sentir orgulho do trabalho que está sendo feito para termos um evento no calendário nacional, pois isso é da cidade. A feira é feita por muitas mãos. São muitos trabalhadores efetivos ou temporários, além de empresários de diversos segmentos que dedicam seu tempo para o evento, e isso é o que temos de mais valioso para algo prosperar. Isso é muito importante.

E quanto às pessoas que querem visitar a feira, o que o senhor diria a eles?

Carlos Lucena – Venha visitar o evento e fazer bons negócios. A entrada é gratuita e já está aberta no site da Fecoimp - www.fecoimp.com.br. Eu acho que todos têm que ser orgulhosos de termos uma cidade que faz eventos tão grandiosos como esse. Em breve, a Fecoimp será o ponteiro econômico da nossa cidade durante os 4 dias do evento, de 17 a 20 de setembro. Por isso, garanta já sua inscrição gratuita no site para os quatro dias do evento.

VEÍCULO: **PORTAL FECOIMP** | FONTE: **ESPONTÂNEA** | STATUS: **POSITIVA**
EDITORIA: **GERAL** | DATA: **02/09/2025**

"Fecoimp cresce em número de estandes e expectativa é de recorde de negócios", diz presidente da ACII

Em entrevista, o presidente da ACII, Carlos Lucena, comenta sobre o crescimento da feira em 2025, edição que foca em pessoas e negócios.

O presidente da Associação Comercial, Industrial e Serviços de Imperatriz (ACII), Carlos Lucena, detalha nesta entrevista os preparativos e expectativas para a Fecoimp 2025, reforçando a prioridade das pessoas na programação, desde os expositores até os visitantes. Acompanhe:

Como o senhor avalia a importância da Fecoimp para o desenvolvimento econômico de Imperatriz e região?

Carlos Lucena – Quando você participa da formatação desse projeto, que é grandioso, você percebe a dimensão da feira. Várias empresas deixam para abrir as suas portas aqui, lançando a empresa aqui, seguram lançamentos de produtos para fazer dentro da feira, outras estão desde a primeira edição da feira e continuam até hoje sempre participando. Na Fecoimp, você tem a oportunidade de estar mais próximo do seu cliente, de estar junto com o seu fornecedor e de outras oportunidades. O impacto é realmente grandioso em network e nos negócios.

Quais as expectativas da ACII quanto a edição deste ano?

Carlos Lucena – A expectativa é ter uma feira ainda maior, ainda mais visitada, pois os resultados continuam sendo positivos a cada ano e queremos acertar novamente. O desafio anual da Fecoimp é o evento se superar a cada ano e será assim em 2025.

3. Em 2024, a feira gerou prospecção estimada em R$ 198 milhões. O que se espera para este ano com relação a negócios?

Carlos Lucena – Aumentamos o número de espaços de expositores para cerca de 300, então, automaticamente o número de negócios aumenta. Não tem como ser diferente. Além disso, estamos promovendo rodadas de negócios com algumas empresas maiores e as pessoas estão procurando mais o evento para negociar com mais oportunidades, por isso, a feira vai ser um sucesso em comercializações.

O Centro de Convenções vem ficando pequeno para o evento. Você acha que estamos nos últimos anos da feira neste local?

Carlos Lucena – Não, muito pelo contrário. A gente está com um projeto que a ordem de serviço provavelmente será assinada na abertura da feira deste ano, e ele prevê aumento do nosso atual espaço, ou seja, uma expansão que será feita acompanhada de revitalização geral. Vamos deixar o Centro de Convenções muito melhor, com uma acústica perfeita, com uma estrutura que será uma das melhores casas de eventos dessa cidade. Entre outras coisas, o projeto prevê ampliação do Centro de Convenções para a área lateral que hoje é um pequeno estacionamento.

A Fecoimp 2025 traz o tema "O negócio é gente". O que significa?

Carlos Lucena – Olha, escolhemos este tema porque tudo é gente! A gente não consegue fazer nada sem as pessoas. E a gente precisa reconhecer isso e colocar as pessoas à frente das coisas. Os negócios, empresas, transações, ideias, eventos, tudo se desenvolve a partir das pessoas que se envolvem, que trabalham, que fazem, que compram, que vendem. Queremos valorizar as pessoas nesta edição.

E o que o senhor ressalta da programação cultural esse ano?

Carlos Lucena – Quanto à programação cultural, a gente ainda tem algumas coisas a serem planejadas, mas aquela programação semelhante ao ano passado já está toda concretizada e queremos trazer algo, em parceria com outras entidades, ainda melhor. O espaço de estantes do lado de fora do centro de convenções também cresceu. Lembro que já chegamos a ter problemas no passado para conseguir fazer o espaço externo, mas nos últimos anos o local evoluiu muito com diversos estandes de gastronomia, artesanato, turismo, além de muitas atrações culturais regionais, que queremos novamente este ano. Hoje, este é um espaço importante para o resultado da feira e para as pessoas que vêm visitar.

A feira está há poucas semanas de acontecer, o que o senhor pode dizer hoje aos expositores?

Carlos Lucena – Olha..., podem ter certeza que temos uma equipe enorme aqui dentro do evento, já trabalhando com muita dedicação para entregar o melhor. E todos os anos, como já sabem, a gente consegue fazer essa entrega. Os expositores acreditam no evento e, também, colhem os frutos em negócios e contatos comerciais. Teremos mais um show de produtos e serviços nos mais de 300 espaços da exposição.

E quanto aos patrocinadores deste ano?

Carlos Lucena – A gente tem vários patrocinadores que estão aqui desde sempre. O Governo do Estado é o maior parceiro, mas tradicionalmente temos também o Sebrae, Bradesco, Banco da Amazônia, Equatorial, Fecomércio, Suzano, Fiema, Banco do Nordeste, Caixa Econômica, Credishop, VLI, a Prefeitura Municipal e tantos outros. É de grande importância que eles estejam conosco, pois, sem eles, não tem como promover uma feira dessa magnitude. Sem patrocínio, a feira não existiria. E eles estão conosco porque aqui estão próximos do seu público e sabem que a feira é uma grande vitrine de produtos e serviços com realização, de fato, de negócios. Para esta edição 2025, a Fecoimp tem como patrocinadores já confirmados a Federação do Comércio de Bens, Serviços e Turismo do Estado do Maranhão (Fecomércio-MA), Credishop, Suzano e Governo do Maranhão, por meio da Secretaria de Estado da Indústria e Comércio (Seinc) e da Secretaria de Estado do Turismo (Setur). O evento tem apoio da Federação das Indústrias do Estado do Maranhão (Fiema) e Serviço Brasileiro de Apoio às Micro e Pequenas Empresas (Sebrae-Maranhão).

A ACII tem muitos sindicatos, associações que apoiam diretamente a entidade e que, hoje, integram a casa. O que o senhor diria sobre esse apoio?

Carlos Lucena – É de uma importância gigantesca. Principalmente na parte de representatividade que essas entidades possuem e também na junção de esforços em torno de muitas pautas comuns. A Associação Comercial não trabalha somente a parte econômica, temos outras pautas relativas à cidade e, por isso, essa junção de todas essas entidades nos faz mais fortes e contribui para o desenvolvimento da região.

E muitos colaboradores trabalham na feira, certo? O evento movimenta também as contratações ...

Carlos Lucena – Tem muita gente que dos seu tempo aqui. Eu sou muito agradecido por isso. E a cidade também tem que ser, pois são pessoas que estão se doando para este grande evento. Creio que todos, sem exceção, têm que sentir orgulho do trabalho que está sendo feito para termos um evento no calendário nacional, pois isso é da cidade. A feira é feita por muitas mãos. São muitos trabalhadores efetivos ou temporários, além de empresários de diversos segmentos que dedicam seu tempo para o evento, e isso é o que temos de mais valioso para algo prosperar. Isso é muito importante.

E quanto às pessoas que querem visitar a feira, o que o senhor diria a eles?

Carlos Lucena – Venha visitar o evento e fazer bons negócios. A entrada é gratuita e já está aberta no site da Fecoimp – www.fecoimp.com.br. Eu acho que todos têm que ser orgulhosos de termos uma cidade que faz eventos tão grandiosos como esse. Em breve, a Fecoimp será o portento econômico da nossa cidade durante os 4 dias do evento, de 17 a 20 de setembro. Por isso, garanta já sua inscrição gratuita no site para os quatro dias do evento.

VEÍCULO: PORTAL IMPERATRIZ NOTÍCIAS
EDITORIA: GERAL
FONTE: ESPONTÂNEA
DATA: 02/09/2025
STATUS: POSITIVA

"Fecoimp cresce em número de estandes e expectativa é de recorde de negócios", diz presidente da ACII

Em entrevista, o presidente da ACII, Carlos Lucena, comenta sobre o crescimento da feira em 2025, edição que foca em pessoas e negócios.

O presidente da Associação Comercial, Industrial e Serviços de Imperatriz (ACII), Carlos Lucena, detalha nesta entrevista os preparativos e expectativas para a Fecoimp 2025, reforçando a prioridade das pessoas na programação, desde os expositores até os visitantes. Acompanhe:

Como o senhor avalia a importância da Fecoimp para o desenvolvimento econômico de Imperatriz e região?

Carlos Lucena – Quando você participa da formatação desse projeto, que é grandioso, você percebe a dimensão da feira. Várias empresas deixam para abrir as suas portas aqui, lançando a empresa aqui, seguram lançamentos de produtos para fazer dentro da feira, outras estão desde a primeira edição da feira e continuam até hoje sempre participando. Na Fecoimp, você tem a oportunidade de estar mais próximo do seu cliente, de estar junto com o seu fornecedor e de outras oportunidades. O impacto é realmente grandioso em network e nos negócios.

Quais as expectativas da ACII quanto a edição deste ano?

Carlos Lucena – A expectativa é ter uma feira ainda maior, ainda mais visitada, pois os resultados continuam sendo positivos a cada ano e queremos acertar novamente. O desafio anual da Fecoimp é o evento se superar a cada ano e será assim em 2025.

3. Em 2024, a feira gerou prospecção estimada em R$ 198 milhões. O que se espera para este ano com relação a negócios?

Carlos Lucena – Aumentamos o número de espaços de expositores para cerca de 300, então, automaticamente o número de negócios aumenta. Não tem como ser diferente. Além disso, estamos promovendo rodadas de negócios com algumas empresas maiores e as pessoas estão procurando mais o evento para negociar com mais oportunidades, por isso, a feira vai ser um sucesso em comercializações.

O Centro de Convenções vem ficando pequeno para o evento. Você acha que estamos nos últimos anos da feira neste local?

Carlos Lucena – Não, muito pelo contrário. A gente está com um projeto que a ordem de serviço provavelmente será assinada na abertura da feira deste ano, e ele prevê aumento do nosso atual espaço, ou seja, uma expansão que será feita acompanhada de revitalização geral. Vamos deixar o Centro de Convenções muito melhor, com uma acústica perfeita, com uma estrutura que será uma das melhores casas de eventos dessa cidade. Entre outras coisas, o projeto prevê ampliação do Centro de Convenções para a área lateral que hoje é um pequeno estacionamento.

A Fecoimp 2025 traz o tema "O negócio é gente". O que significa?

Carlos Lucena – Olha, escolhemos este tema porque tudo é gente! A gente não consegue fazer nada sem as pessoas. E a gente precisa reconhecer isso e colocar as pessoas à frente das coisas. Os negócios, empresas, transações, ideias, eventos, tudo se desenvolve a partir das pessoas que se envolvem, que trabalham, que fazem, que compram, que vendem. Queremos valorizar as pessoas nesta edição.

E o que o senhor ressalta da programação cultural esse ano?

Carlos Lucena – Quanto à programação cultural, a gente ainda tem algumas coisas a serem planejadas, mas aquela programação semelhante ao ano passado já está toda concretizada e queremos trazer algo, em parceria com outras entidades, ainda melhor. O espaço de estantes do lado de fora do centro de convenções também cresceu. Lembro que já chegamos a ter problemas no passado para conseguir fazer o espaço externo, mas nos últimos anos o local evoluiu muito com diversos estandes de gastronomia, artesanato, turismo, além de muitas atrações culturais regionais, que queremos novamente este ano. Hoje, este é um espaço importante para o resultado da feira e para as pessoas que vêm visitar.

A feira está há poucas semanas de acontecer, o que o senhor pode dizer hoje aos expositores?

Carlos Lucena – Olha ... podem ter certeza que temos uma equipe enorme aqui dentro do evento, já trabalhando com muita dedicação para entregar o melhor. E todos os anos, como já sabem, a gente consegue fazer essa entrega. Os expositores acreditam no evento e, também, colhem os frutos em negócios e contatos comerciais. Teremos mais um show de produtos e serviços nos mais de 300 espaços da exposição.

E quanto aos patrocinadores deste ano?

Carlos Lucena – A gente tem vários patrocinadores que estão aqui desde sempre. O Governo do Estado é o maior parceiro, mas tradicionalmente temos também o Sebrae, Bradesco, Banco da Amazônia, Equatorial, Fecomércio, Suzano, Fiema, Banco do Nordeste, Caixa Econômica, Credlishop, VLI, a Prefeitura Municipal e tantos outros. É de grande importância que eles estejam conosco, pois, sem eles, não tem como promover uma feira dessa magnitude. Sem patrocínio, a feira não existiria. E eles estão conosco porque aqui estão próximos do seu público e sabem que a feira é uma grande vitrine de produtos e serviços com realização, de fato, de negócios. Para esta edição 2025, a Fecoimp tem como patrocinadores já confirmados a Federação do Comércio de Bens, Serviços e Turismo do Estado do Maranhão (Fecomércio-MA), Credlishop, Suzano e Governo do Maranhão, por meio da Secretaria de Estado da Indústria e Comércio (Seinc) e da Secretaria de Estado do Turismo (Setur). O evento tem apoio da Federação das Indústrias do Estado do Maranhão (Fiema) e Serviço Brasileiro de Apoio às Micro e Pequenas Empresas (Sebrae-Maranhão).

A ACII tem muitos sindicatos, associações que apoiam diretamente a entidade e que, hoje, integram a casa. O que o senhor diria sobre esse apoio?

Carlos Lucena – É de uma importância gigantesca. Principalmente na parte de representatividade que essas entidades possuem e também na junção de esforços em torno de muitas pautas comuns. A Associação Comercial não trabalha somente a parte econômica, temos outras pautas relativas à cidade e, por isso, essa junção de todas essas entidades nos faz mais fortes e contribui para o desenvolvimento da região.

E muitos colaboradores trabalham na feira, certo? O evento movimenta também as contratações ...

Carlos Lucena – Tem muita gente que dos seu tempo aqui. Eu sou muito agradecido por isso. E a cidade também tem que ser, pois são pessoas que estão se doando para este grande evento. Creio que todos, sem exceção, têm que sentir orgulho do trabalho que está sendo feito para termos um evento no calendário nacional, pois isso é da cidade. A feira é feita por muitas mãos. São muitos trabalhadores efetivos ou temporários, além de empresários de diversos segmentos que dedicam seu tempo para o evento, e isso é o que temos de mais valioso para algo prosperar. Isso é muito importante.

E quanto às pessoas que querem visitar a feira, o que o senhor diria a eles?

Carlos Lucena – Venha visitar o evento e fazer bons negócios. A entrada é gratuita e já está aberta no site da Fecoimp – www.fecoimp.com.br. Eu acho que todos têm que ser orgulhosos de termos uma cidade que faz eventos tão grandiosos como esse. Em breve, a Fecoimp será o ponteiro econômico da nossa cidade durante os 4 dias do evento, de 17 a 20 de setembro. Por isso, garanta já sua inscrição gratuita no site para os quatro dias do evento.

VEÍCULO: PORTAL REGIÃO TOCANTINA FONTE: ESPONTÂNEA STATUS: POSITIVA
EDITORIA: GERAL DATA: 02/09/2025

"Fecoimp cresce em número de estandes e expectativa é de recorde de negócios" diz presidente da ACII

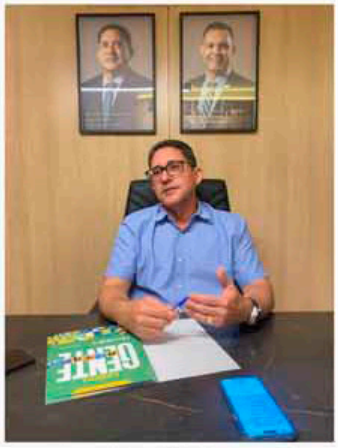

Em entrevista, o presidente da ACII, Carlos Lucena, comenta sobre o crescimento da feira em 2025, edição que foca em pessoas e negócios.

O presidente da Associação Comercial, Industrial e Serviços de Imperatriz (ACII), Carlos Lucena, detalha nesta entrevista os preparativos e expectativas para a Fecoimp 2025, reforçando a prioridade das pessoas na programação, desde os expositores até os visitantes. Acompanhe:

Como o senhor avalia a importância da Fecoimp para o desenvolvimento econômico de Imperatriz e região?

Carlos Lucena – Quando você participa da formatação desse projeto, que é grandioso, você percebe a dimensão da feira. Várias empresas deixam para abrir as suas portas aqui, lançando a empresa aqui, seguram lançamentos de produtos para fazer dentro da feira, outras estão desde a primeira edição da feira e continuam até hoje sempre participando. Na Fecoimp, você tem a oportunidade de estar mais próximo do seu cliente, de estar junto com o seu fornecedor e de outras oportunidades. O impacto é realmente grandioso em network e nos negócios.

Quais as expectativas da ACII quanto a edição deste ano?

Carlos Lucena – A expectativa é ter uma feira ainda maior, ainda mais visitada, pois os resultados continuam sendo positivos a cada ano e queremos acertar novamente. O desafio anual da Fecoimp é o evento se superar a cada ano e será assim em 2025.

3. Em 2024, a feira gerou prospecção estimada em R$ 198 milhões. O que se espera para este ano com relação a negócios?

Carlos Lucena – Aumentamos o número de espaços de expositores para cerca de 300, então, automaticamente o número de negócios aumenta. Não tem como ser diferente. Além disso, estamos promovendo rodadas de negócios com algumas empresas maiores e as pessoas estão procurando mais o evento para negociar com mais oportunidades, por isso, a feira vai ser um sucesso em comercializações.

O Centro de Convenções vem ficando pequeno para o evento. Você acha que estamos nos últimos anos da feira neste local?

Carlos Lucena – Não, muito pelo contrário. A gente está com um projeto que a ordem de serviço provavelmente será assinada na abertura da feira deste ano, e ele prevê aumento da nossa atual espaço, ou seja, uma expansão que será feita acompanhada de revitalização geral. Vamos deixar o Centro de Convenções muito melhor, com uma acústica perfeita, com uma estrutura que será uma das melhores casas de eventos dessa cidade. Entre outras coisas, o projeto prevê ampliação do Centro de Convenções para a área lateral que hoje é um pequeno estacionamento.

A Fecoimp 2025 traz o tema "O negócio é gente". O que significa?

Carlos Lucena – Olha, escolhemos este tema porque tudo é gente! A gente não consegue fazer nada sem as pessoas. E a gente precisa reconhecer isso e colocar as pessoas à frente das coisas. Os negócios, empresas, transações, ideias, eventos, tudo se desenvolve a partir das pessoas que se envolvem, que trabalham, que fazem, que compram, que vendem. Queremos valorizar as pessoas nesta edição.

E o que o senhor ressalta da programação cultural desse ano?

Carlos Lucena – Quanto à programação cultural, a gente ainda tem algumas coisas a serem planejadas, mas aquela programação semelhante ao ano passado já está toda concretizada e queremos trazer algo, em parceria com outras entidades, ainda melhor. O espaço de estandes do lado de fora do centro de convenções também cresceu. Lembro que já chegamos a ter problemas no passado para conseguir fazer o espaço externo, mas nos últimos anos o local evoluiu muito com diversos estandes de gastronomia, artesanato, turismo, além de muitas atrações culturais regionais, que queremos novamente este ano. Hoje, este é um espaço importante para o resultado da feira e para as pessoas que vêm visitar.

A feira está há poucas semanas de acontecer, o que o senhor pode dizer hoje aos expositores?

Carlos Lucena – Olha..., podem ter certeza que temos uma equipe enorme aqui dentro do evento, já trabalhando com muita dedicação para entregar o melhor. E todos os anos, como já sabem, a gente consegue fazer essa entrega. Os expositores acreditam no evento e, também, colhem os frutos em negócios e contatos comerciais. Teremos mais um show de produtos e serviços nos mais de 300 espaços da exposição.

E quanto aos patrocinadores deste ano?

Carlos Lucena – A gente tem vários patrocinadores que estão aqui desde sempre. O Governo do Estado é o maior parceiro, mas tradicionalmente temos também o Sebrae, Bradesco, Banco da Amazônia, Equatorial, Fecomércio, Suzano, Fiema, Banco do Nordeste, Caixa Econômica, Credishop, VLI, a Prefeitura Municipal e tantos outros. É de grande importância que eles estejam conosco, pois, sem eles, não tem como promover uma feira dessa magnitude. Sem patrocínio, a feira não existiria. E eles estão conosco porque aqui estão próximos do seu público e sabem que a feira é uma grande vitrine de produtos e serviços com realização, de fato, de negócios. Para esta edição 2025, a Fecoimp tem como patrocinadores já confirmados a Federação do Comércio de Bens, Serviços e Turismo do Estado do Maranhão (Fecomércio-MA), Credishop, Suzano e Governo do Maranhão, por meio da Secretaria de Estado da Indústria e Comércio (Seinc) e da Secretaria de Estado do Turismo (Setur). O evento tem apoio da Federação das Indústrias do Estado do Maranhão (Fiema) e Serviço Brasileiro de Apoio às Micro e Pequenas Empresas (Sebrae-Maranhão).

A ACII tem muitos sindicatos, associações que apoiam diretamente a entidade e que, hoje, integram a casa. O que o senhor diria sobre esse apoio?

Carlos Lucena – É de uma importância gigantesca. Principalmente na parte de representatividade que essas entidades possuem e também na junção de esforços em torno de muitas pautas comuns. A Associação Comercial não trabalha somente a parte econômica, temos outras pautas relativas à cidade e, por isso, essa junção de todas essas entidades nos faz mais fortes e contribui para o desenvolvimento da região.

E muitos colaboradores trabalham na feira, certo? O evento movimenta também as contratações ...

Carlos Lucena – Tem muita gente que doa seu tempo aqui. Eu sou muito agradecido por isso. E a cidade também tem que ser, pois são pessoas que estão se doando para este grande evento. Creio que todos, sem exceção, têm que sentir orgulho do trabalho que está sendo feito para termos um evento no calendário nacional, pois isso é da cidade. A feira é feita por muitas mãos. São muitos trabalhadores efetivos ou temporários, além de empresários de diversos segmentos que dedicam seu tempo para o evento, e isso é o que temos de mais valioso para alga prosperar. Isso é muito importante.

E quanto às pessoas que querem visitar a feira, o que o senhor diria a eles?

Carlos Lucena – Venha visitar o evento e fazer bons negócios. A entrada é gratuita e já está aberta no site do Fecoimp – www.fecoimp.com.br. Eu acho que todos têm que ser orgulhosos de termos uma cidade que faz eventos tão grandiosos como esse. Em breve, a Fecoimp será o ponteiro econômico da nossa cidade durante os 4 dias do evento, de 17 a 20 de setembro. Por isso, garanta já sua inscrição gratuita no site para os quatro dias do evento.

VEÍCULO: **SITE IMPERATRIZ NOTÍCIAS**
EDITORIA: **GERAL**
FONTE: **ESPONTÂNEA**
DATA: **02/09/2025**
STATUS: **POSITIVA**



"Fecoimp cresce em número de estandes e expectativa é de recorde de negócios", diz presidente da ACII.

Em entrevista, o presidente da ACII, Carlos Lucena, comenta sobre o crescimento da feira em 2025, edição que fica em pessoas e negócios.

O presidente da Associação Comercial, Industrial e Serviços de Imperatriz (ACII), Carlos Lucena, detalha nesta entrevista os preparativos e expectativas para a Fecoimp 2025, reforçando a prioridade das pessoas na programação, desde os expositores até os visitantes. Acompanhe:

Como o senhor avalia a importância da Fecoimp para o desenvolvimento econômico de Imperatriz e região?

Carlos Lucena – Quando você participa da formatação desse projeto, que é grandioso, você percebe a dimensão da feira. Várias empresas deixam para abrir as suas portas aqui, lançando a empresa aqui, seguram lançamentos de produtos para fazer dentro da feira, outras estão desde a primeira edição da feira e continuam até hoje sempre participando. Na Fecoimp, você tem a oportunidade de estar mais próximo do seu cliente, de estar junto com o seu fornecedor e de outras oportunidades. O impacto é realmente grandioso em network e nos negócios.

Quais as expectativas da ACII quanto a edição deste ano?

Carlos Lucena – A expectativa é ter uma feira ainda maior, ainda mais visitada, pois os resultados continuam sendo positivos a cada ano e queremos acertar novamente. O desafio anual da Fecoimp é o evento se superar a cada ano e será assim em 2025.

3. Em 2024, a feira gerou prospecção estimada em R$ 198 milhões. O que se espera para este ano com relação a negócios?

Carlos Lucena – Aumentamos o número de espaços de expositores para cerca de 300, então, automaticamente o número de negócios aumenta. Não tem como ser diferente. Além disso, estamos promovendo rodadas de negócios com algumas empresas maiores e as pessoas estão procurando mais o evento para negociar com mais oportunidades, por isso, a feira vai ser um sucesso em comercializações.

O Centro de Convenções vem ficando pequeno para o evento. Você acha que estamos nos últimos anos da feira neste local?

Carlos Lucena – Não, muito pelo contrário. A gente está com um projeto que a ordem de serviço provavelmente será assinada na abertura da feira deste ano, e ele prevê aumento do nosso atual espaço, ou seja, uma expansão que será feita acompanhada de revitalização geral. Vamos deixar o Centro de Convenções muito melhor, com uma acústica perfeita, com uma estrutura que será uma das melhores casas de eventos dessa cidade. Entre outras coisas, o projeto prevê ampliação do Centro de Convenções para a área lateral que hoje é um pequeno estacionamento.

A Fecoimp 2025 traz o tema "O negócio é gente". O que significa?

Carlos Lucena – Olha, escolhemos este tema porque tudo é gente! A gente não consegue fazer nada sem as pessoas. E a gente precisa reconhecer isso e colocar as pessoas à frente das coisas. Os negócios, empresas, transações, ideias, eventos, tudo se desenvolve a partir das pessoas que se envolvem, que trabalham, que fazem, que compram, que vendem. Queremos valorizar as pessoas nesta edição.

E o que o senhor ressalta da programação cultural esse ano?

Carlos Lucena – Quanto à programação cultural, a gente ainda tem algumas coisas a serem planejadas, mas aquela programação semelhante ao ano passado já está toda concretizada e queremos trazer algo, em parceria com outras entidades, ainda melhor. O espaço de estandes do lado de fora do centro de convenções também cresceu. Lembro que já chegamos a ter problemas no passado para conseguir fazer o espaço externo, mas nos últimos anos o local evoluiu muito com diversos estandes de gastronomia, artesanato, turismo, além de muitas atrações culturais regionais, que queremos novamente este ano. Hoje, este é um espaço importante para o resultado da feira e para as pessoas que vêm visitar.

A feira está há poucas semanas de acontecer, o que o senhor pode dizer hoje aos expositores?

Carlos Lucena – Olha..., podem ter certeza que temos uma equipe enorme aqui dentro do evento, já trabalhando com muita dedicação para entregar o melhor. E todos os anos, como já sabem, a gente consegue fazer essa entrega. Os expositores acreditam no evento e, também, colhem os frutos em negócios e contatos comerciais. Teremos mais um show de produtos e serviços nos mais de 300 espaços da exposição.

E quanto aos patrocinadores deste ano?

Carlos Lucena – A gente tem vários patrocinadores que estão aqui desde sempre. O Governo do Estado é o maior parceiro, mas tradicionalmente temos também o Sebrae, Bradesco, Banco da Amazônia, Equatorial, Fecomércio, Suzano, Fiema, Banco do Nordeste, Caixa Econômica, Credishop, VLI, a Prefeitura Municipal e tantos outros. É de grande importância que eles estejam conosco, pois, sem eles, não tem como promover uma feira dessa magnitude. Sem patrocínio, a feira não existiria. E eles estão conosco porque aqui estão próximos do seu público e sabem que a feira é uma grande vitrine de produtos e serviços com realização, de fato, de negócios. Para esta edição 2025, a Fecoimp tem como patrocinadores já confirmados a Federação do Comércio de Bens, Serviços e Turismo do Estado do Maranhão (Fecomércio-MA), Credishop, Suzano e Governo do Maranhão, por meio da Secretaria de Estado da Indústria e Comércio (Seinc) e da Secretaria de Estado do Turismo (Setur). O evento tem apoio da Federação das Indústrias do Estado do Maranhão (Fiema) e Serviço Brasileiro de Apoio às Micro e Pequenas Empresas (Sebrae Maranhão).

A ACII tem muitos sindicatos, associações que apoiam diretamente a entidade e que, hoje, integram a casa. O que o senhor diria sobre esse apoio?

Carlos Lucena – É de uma importância gigantesca. Principalmente na parte de representatividade que essas entidades possuem e também na junção de esforços em torno de muitas pautas comuns. A Associação Comercial não trabalha somente a parte econômica, temos outras pautas relativas à cidade e, por isso, essa junção de todas essas entidades nos faz mais fortes e contribui para o desenvolvimento da região.

E muitos colaboradores trabalham na feira, certo? O evento movimenta também as contratações ...

Carlos Lucena – Tem muita gente que dou seu tempo aqui. Eu sou muito agradecido por isso. É a cidade também tem que ser, pois são pessoas que estão se doando para este grande evento. Creio que todos, sem exceção, têm que sentir orgulho do trabalho que está sendo feito para termos um evento no calendário nacional, pois isso é da cidade. A feira é feita por muitas mãos. São muitos trabalhadores efetivos ou temporários, além de empresários de diversos segmentos que dedicam seu tempo para o evento, e isso é o que temos de mais valioso para algo prosperar. Isso é muito importante.

E quanto às pessoas que querem visitar a feira, o que o senhor diria a eles?

Carlos Lucena – Venha visitar o evento e fazer bons negócios. A entrada é gratuita e já está aberta no site da Fecoimp - www.fecoimp.com.br. Eu acho que todos têm que ser orgulhosos de termos uma cidade que faz eventos tão grandiosos como esse. Em breve, a Fecoimp será o ponteiro econômico da nossa cidade durante os 4 dias do evento, de 17 a 20 de setembro. Por isso, garanta já sua inscrição gratuita no site para os quatro dias do evento.

VEÍCULO: **SITE O MARANHENSE**
EDITORIA: **GERAL**
FONTE:**ESPONTÂNEA**
DATA: **02/09/2025**
STATUS: **POSITIVA**

"Fecoimp cresce em número de estandes e expectativa é de recorde de negócios"

2 de setembro de 2025 omaranhense

Em entrevista, o presidente da ACII, Carlos Lucena, comenta sobre o crescimento da feira em 2025, edição que foca em pessoas e negócios.

O presidente da Associação Comercial, Industrial e Serviços de Imperatriz (ACII), Carlos Lucena, detalha nesta entrevista os preparativos e expectativas para a Fecoimp 2025, reforçando a prioridade das pessoas na programação, desde os expositores até os visitantes. Acompanhe:

Como o senhor avalia a importância da Fecoimp para o desenvolvimento econômico de Imperatriz e região?

Carlos Lucena – Quando você participa da formatação desse projeto, que é grandioso, você percebe a dimensão da feira. Várias empresas deixam para abrir as suas portas aqui, lançando a empresa aqui, seguram lançamentos de produtos para fazer dentro da feira, outras estão desde a primeira edição da feira e continuam até hoje sempre participando. Na Fecoimp, você tem a oportunidade de estar mais próximo do seu cliente, de estar junto com o seu fornecedor e de outras oportunidades. O impacto é realmente grandioso em network e nos negócios.

Quais as expectativas da ACII quanto a edição deste ano?

Carlos Lucena – A expectativa é ter uma feira ainda maior, ainda mais visitada, pois os resultados continuam sendo positivos a cada ano e queremos acertar novamente. O desafio anual da Fecoimp é o evento se superar a cada ano e será assim em 2025.

3. Em 2024, a feira gerou prospecção estimada em R$ 198 milhões. O que se espera para este ano com relação a negócios?

Carlos Lucena – Aumentamos o número de espaços de expositores para cerca de 300, então, automaticamente o número de negócios aumenta. Não tem como ser diferente. Além disso, estamos promovendo rodadas de negócios com algumas empresas maiores e as pessoas estão procurando mais o evento para negociar com mais oportunidades, por isso, a feira vai ser um sucesso em comercializações.

O Centro de Convenções vem ficando pequeno para o evento. Você acha que estamos nos últimos anos da feira neste local?

Carlos Lucena – Não, muito pelo contrário. A gente está com um projeto que a ordem de serviço provavelmente será assinada na abertura da feira deste ano, e ele prevê aumento do nosso atual espaço, ou seja, uma expansão que será feita acompanhada de revitalização geral. Vamos deixar o Centro de Convenções muito melhor, com uma acústica perfeita, com uma estrutura que será uma das melhores casas de eventos dessa cidade. Entre outras coisas, o projeto prevê ampliação do Centro de Convenções para a área lateral que hoje é um pequeno estacionamento.

A Fecoimp 2025 traz o tema "O negócio é gente". O que significa?

Carlos Lucena – Olha, escolhemos este tema porque tudo é gente! A gente não consegue fazer nada sem as pessoas. E a gente precisa reconhecer isso e colocar as pessoas à frente das coisas. Os negócios, empresas, transações, ideias, eventos, tudo se desenvolve a partir das pessoas que se envolvem, que trabalham, que fazem, que compram, que vendem. Queremos valorizar as pessoas nesta edição.

E o que o senhor ressalta da programação cultural esse ano?

Carlos Lucena – Quanto à programação cultural, a gente ainda tem algumas coisas a serem planejadas, mas aquela programação semelhante ao ano passado já está toda concretizada e queremos trazer algo, em parceria com outras entidades, ainda melhor. O espaço de estantes do lado de fora do centro de convenções também cresceu. Lembro que já chegamos a ter problemas no passado para conseguir fazer o espaço externo, mas nos últimos anos o local evoluiu muito com diversos estandes de gastronomia, artesanato, turismo, além de muitas atrações culturais regionais, que queremos novamente este ano. Hoje, este é um espaço importante para o resultado da feira e para as pessoas que vêm visitar.

A feira está há poucas semanas de acontecer, o que o senhor pode dizer hoje aos expositores?

Carlos Lucena – Olha..., podem ter certeza que temos uma equipe enorme aqui dentro do evento, já trabalhando com muita dedicação para entregar o melhor. E todos os anos, como já sabem, a gente consegue fazer essa entrega. Os expositores acreditam no evento e, também, colhem os frutos em negócios e contatos comerciais. Teremos mais um show de produtos e serviços nos mais de 300 espaços da exposição.

E quanto aos patrocinadores deste ano?

Carlos Lucena – A gente tem vários patrocinadores que estão aqui desde sempre. O Governo do Estado é o maior parceiro, mas tradicionalmente temos também o Sebrae, Bradesco, Banco da Amazônia, Equatorial, Fecomércio, Suzano, Fiema, Banco do Nordeste, Caixa Econômica, Credishop, VLI, a Prefeitura Municipal e tantos outros. É de grande importância que eles estejam conosco, pois, sem eles, não tem como promover uma feira dessa magnitude. Sem patrocínio, a feira não existiria. E eles estão conosco porque aqui estão próximos do seu público e sabem que a feira é uma grande vitrine de produtos e serviços com realização, de fato, de negócios. Para esta edição 2025, a Fecoimp tem como patrocinadores já confirmados a Federação do Comércio de Bens, Serviços e Turismo do Estado do Maranhão (Fecomércio-MA), Credishop, Suzano e Governo do Maranhão, por meio da Secretaria de Estado da Indústria e Comércio (Seinc) e da Secretaria de Estado do Turismo (Setur). O evento tem apoio da Federação das Indústrias do Estado do Maranhão (Fiema) e Serviço Brasileiro de Apoio às Micro e Pequenas Empresas (Sebrae-Maranhão).

A ACII tem muitos sindicatos, associações que apoiam diretamente a entidade e que, hoje, integram a casa. O que o senhor diria sobre esse apoio?

Carlos Lucena – É de uma importância gigantesca. Principalmente na parte de representatividade que essas entidades possuem e também na junção de esforços em torno de muitas pautas comuns. A Associação Comercial não trabalha somente a parte econômica, temos outras pautas relativas à cidade e, por isso, essa junção de todas essas entidades nos faz mais fortes e contribui para o desenvolvimento da região.

E muitos colaboradores trabalham na feira, certo? O evento movimenta também as contratações ...

Carlos Lucena – Tem muita gente que doa seu tempo aqui. Eu sou muito agradecido por isso. E a cidade também tem que ser, pois são pessoas que estão se doando para este grande evento. Creio que todos, sem exceção, têm que sentir orgulho do trabalho que está sendo feito para termos um evento no calendário nacional, pois isso é da cidade. A feira é feita por muitas mãos. São muitos trabalhadores efetivos ou temporários, além de empresários de diversos segmentos que dedicam seu tempo para o evento, e isso é o que temos de mais valioso para algo prosperar. Isso é muito importante.

E quanto às pessoas que querem visitar a feira, o que o senhor diria a eles?

Carlos Lucena – Venha visitar o evento e fazer bons negócios. A entrada é gratuita e já está aberta no site da Fecoimp - www.fecoimp.com.br. Eu acho que todos têm que ser orgulhosos de termos uma cidade que faz eventos tão grandiosos como esse. Em breve, a Fecoimp será o ponteiro econômico da nossa cidade durante os 4 dias do evento, de 17 a 20 de setembro. Por isso, garanta já sua inscrição gratuita no site para os quatro dias do evento.

VEÍCULO: BLOG CARLOTO JÚNIOR
EDITORIA: GERAL
FONTE: ESPONTÂNEA
DATA: 03/09/2025
STATUS: POSITIVA

Em entrevista, presidente da Associação Comercial fala sobre a Fecoimp 2025

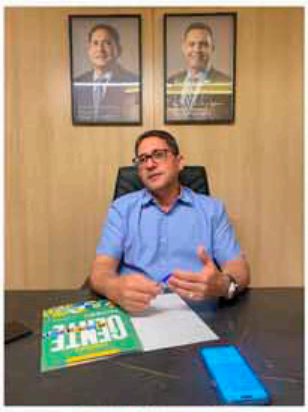

Presidente da ACII, Carlos Lucena em entrevista.
(Fotos: Assessoria)

Imperatriz - O presidente da Associação Comercial, Industrial e Serviços de Imperatriz (ACII), Carlos Lucena, detalha nesta entrevista os preparativos e expectativas para a Fecoimp 2025, reforçando a prioridade das pessoas na programação, desde os expositores até os visitantes. Acompanhe:

1ª - Como o senhor avalia a importância da Fecoimp para o desenvolvimento econômico de Imperatriz e região?
Carlos Lucena - Quando você participa da formatação desse projeto, que é grandioso, você percebe a dimensão da feira. Várias empresas deixam para abrir as suas portas aqui, lançando a empresa aqui, seguram lançamentos de produtos para fazer dentro da feira, outras estão desde a primeira edição da feira e continuam até hoje sempre participando. Na Fecoimp, você tem a oportunidade de estar mais próximo do seu cliente, de estar junto com o seu fornecedor e de outras oportunidades. O impacto é realmente grandioso em network e nos negócios.

2ª - Quais as expectativas da ACII quanto a edição deste ano?
Carlos Lucena - A expectativa é ter uma feira ainda maior, ainda mais visitada, pois os resultados continuam sendo positivos a cada ano e queremos acertar novamente. O desafio anual da Fecoimp é o evento se superar a cada ano e será assim em 2025.

3ª - Em 2024, a feira gerou prospecção estimada em R$ 198 milhões. O que se espera para este ano com relação a negócios?
Carlos Lucena - Aumentamos o número de espaços de expositores para cerca de 300, então, automaticamente o número de negócios aumenta. Não tem como ser diferente. Além disso, estamos promovendo rodadas de negócios com algumas empresas maiores e as pessoas estão procurando mais o evento para negociar com mais oportunidades, por isso, a feira vai ser um sucesso em comercializações.

4ª - O Centro de Convenções vem ficando pequeno para o evento. Você acha que estamos nos últimos anos da feira neste local?
Carlos Lucena - Não, muito pelo contrário. A gente está com um projeto que a ordem de serviço provavelmente será assinada na abertura da feira deste ano, e ele prevê aumento do nosso atual espaço, ou seja, uma expansão que será feita acompanhada de revitalização geral. Vamos deixar o Centro de Convenções muito melhor, com uma acústica perfeita, com uma estrutura que será uma das melhores casas de eventos dessa cidade. Entre outras coisas, o projeto prevê ampliação do Centro de Convenções para a área lateral que hoje é um pequeno estacionamento.

5ª - A Fecoimp 2025 traz o tema "O negócio é gente". O que significa?
Carlos Lucena - Olha, escolhemos este tema porque tudo é gente! A gente não consegue fazer nada sem as pessoas. E a gente precisa reconhecer isso e colocar as pessoas à frente das coisas. Os negócios, empresas, transações, ideias, eventos, tudo se desenvolve a partir das pessoas que se envolvem, que trabalham, que fazem, que compram, que vendem. Queremos valorizar as pessoas nesta edição.

6ª - E o que o senhor ressalta da programação cultural esse ano?
Carlos Lucena - Quanto à programação cultural, a gente ainda tem algumas coisas a serem planejadas, mas aquela programação semelhante ao ano passado já está toda concretizada e queremos trazer algo, em parceria com outras entidades, ainda melhor. O espaço de estantes do lado de fora do centro de convenções também cresceu. Lembro que já chegamos a ter problemas no passado para conseguir fazer o espaço externo, mas nos últimos anos o local evoluiu muito com diversos estandes de gastronomia, artesanato, turismo, além de muitas atrações culturais regionais, que queremos novamente este ano. Hoje, este é um espaço importante para o resultado da feira e para as pessoas que vêm visitar.

7ª - A feira está há poucas semanas de acontecer, o que o senhor pode dizer hoje aos expositores?
Carlos Lucena - Olha..., podem ter certeza que temos uma equipe enorme aqui dentro do evento, já trabalhando com muita dedicação para entregar o melhor. E todos os anos, como já sabem, a gente consegue fazer essa entrega. Os expositores acreditam no evento e, também, colhem os frutos em negócios e contatos comerciais. Teremos mais um show de produtos e serviços nos mais de 300 espaços da exposição.

8ª - E quanto aos patrocinadores deste ano?
Carlos Lucena - A gente tem vários patrocinadores que estão aqui desde sempre. O Governo do Estado é o maior parceiro, mas tradicionalmente temos também o Sebrae, Bradesco, Banco da Amazônia, Equatorial, Fecomércio, Suzano, Fiema, Banco do Nordeste, Caixa Econômica, Credishop, VLI, a Prefeitura Municipal e tantos outros. É de grande importância que eles estejam conosco, pois, sem eles, não tem como promover uma feira dessa magnitude. Sem patrocínio, a feira não existiria. E eles estão conosco porque aqui estão próximos do seu público e sabem que a feira é uma grande vitrine de produtos e serviços com realização, de fato, de negócios. Para esta edição 2025, a Fecoimp tem como patrocinadores já confirmados a Federação do Comércio de Bens, Serviços e Turismo do Estado do Maranhão (Fecomércio-MA), Credishop, Suzano e Governo do Maranhão, por meio da Secretaria de Estado da Indústria e Comércio (Seinc) e da Secretaria de Estado do Turismo (Setur). O evento tem apoio da Federação das Indústrias do Estado do Maranhão (Fiema) e Serviço Brasileiro de Apoio às Micro e Pequenas Empresas (Sebrae-Maranhão).

9ª - A ACII tem muitos sindicatos, associações que apoiam diretamente a entidade e que, hoje, integram a casa. O que o senhor diria sobre esse apoio?
Carlos Lucena - É de uma importância gigantesca. Principalmente na parte de representatividade que essas entidades possuem e também na junção de esforços em torno de muitas pautas comuns. A Associação Comercial não trabalha somente a parte econômica, temos outras pautas relativas à cidade e, por isso, essa junção de todas essas entidades nos faz mais fortes e contribui para o desenvolvimento da região.

10ª - E muitos colaboradores trabalham na feira, certo? O evento movimenta também as contratações ...
Carlos Lucena - Tem muita gente que doa seu tempo aqui. Eu sou muito agradecido por isso. E a cidade também tem que ser, pois são pessoas que estão se doando para este grande evento. Creio que todos, sem exceção, têm que sentir orgulho do trabalho que está sendo feito para termos um evento no calendário nacional, pois isso é da cidade. A feira é feita por muitas mãos. São muitos trabalhadores efetivos ou temporários, além de empresários de diversos segmentos que dedicam seu tempo para o evento, e isso é o que temos de mais valioso para algo prosperar. Isso é muito importante.

11ª - E quanto às pessoas que querem visitar a feira, o que o senhor diria a eles?
Carlos Lucena - Venha visitar o evento e fazer bons negócios. A entrada é gratuita e já está aberta no site da Fecoimp - www.fecoimp.com.br. Eu acho que todos têm que ser orgulhosos de termos uma cidade que faz eventos tão grandiosos como esse. Em breve, a Fecoimp será o ponteiro econômico da nossa cidade durante os 4 dias do evento, de 17 a 20 de setembro. Por isso, garanta já sua inscrição gratuita no site para os quatro dias do evento.

VEÍCULO: **PORTAL ACIIMA**
EDITORIA: **GERAL**
FONTE:**ESPONTÂNEA**
DATA: **03/09/2025**
STATUS: **POSITIVA**

Café da manhã nesta quinta-feira (04/09) marca o credenciamento de expositores para a Fecoimp 2025

- Comunicação ACII
- setembro 3, 2025
- 15:03



A Associação Comercial, Industrial e Serviços de Imperatriz (ACII) realizará, na manhã desta quinta-feira (04), um café de integração e alinhamento com expositores e profissionais da imprensa interessados em fazer a cobertura midiática da 23ª Feira do Comércio, Indústria e Serviços de Imperatriz – Fecoimp 2025, que acontecerá de 17 a 20 de setembro. Na oportunidade, serão entregues as credenciais a estes segmentos para acesso à feira.

Segundo a ACII, serão apresentadas novidades, orientações e estratégias para potencializar a participação dos expositores na Fecoimp 2025, favorecendo a organização dos espaços e das rotinas. O café, que está previsto para ocorrer neste dia 04/09, às 07h30, no mezanino do Centro de Convenções, "será um momento exclusivo para fortalecer conexões e preparar o terreno para grandes negócios", informa a entidade, ao salientar a necessidade de confirmação prévia de participação para organização das entregas das credenciais.

Palestra – Ainda nesta quinta-feira, 04/09, às 19h30, o auditório da ACII será palco da palestra "Inovação com Propósito: Transformando negócios com foco em gente". Integrando a programação prévia da Fecoimp e ministrada por Tiago Lean, do Centro Universitário UNDB, a palestra vai mostrar como colocar o ser humano no centro da estratégia pode transformar os resultados das empresas. Para se inscrever, basta garantir vaga mediante a doação de 1kg de alimento não perecível (exceto sal). Inscrições podem ser feitas pelo link: https://www.sympla.com.br/evento/inovacao-com-proposito-transformando-negocios-com-foco-em-gente/3095620 .

A Fecoimp será realizada de 17 a 20 de setembro e tem como patrocinadores já confirmados a Federação do Comércio de Bens, Serviços e Turismo do Estado do Maranhão (Fecomércio-MA), Credishop, Suzano, VLI e Governo do Maranhão, por meio da Secretaria de Estado da Indústria e Comércio (Seinc) e da Secretaria de Estado do Turismo (Setur) e da Empresa Maranhense de Administração Portuária (Emap). O evento tem apoio da Federação das Indústrias do Estado do Maranhão (Fiema), Serviço Brasileiro de Apoio às Micro e Pequenas Empresas (Sebrae-Maranhão) e Prefeitura Municipal de Imperatriz.

Associação Comercial, Industrial e Serviços de Imperatriz – ACII
Assessoria de Comunicação da Fecoimp
(99) 99109.4522 | 99109-4486
comunicacao@aciima.com.br

VEÍCULO: **PORTAL FECOIMP**
EDITORIA: **GERAL**
FONTE:**ESPONTÂNEA**
DATA: **03/09/2025**
STATUS: **POSITIVA**

Café da manhã nesta quinta-feira (04/09) marca o credenciamento de expositores para a Fecoimp 2025



A Associação Comercial, Industrial e Serviços de Imperatriz (ACII) realizará, na manhã desta quinta-feira (04), um café de integração e alinhamento com expositores e profissionais da imprensa interessados em fazer a cobertura midiática da 23ª Feira do Comércio, Indústria e Serviços de Imperatriz – Fecoimp 2025, que acontecerá de 17 a 20 de setembro. Na oportunidade, serão entregues as credenciais a estes segmentos para acesso à feira.

Segundo a ACII, serão apresentadas novidades, orientações e estratégias para potencializar a participação dos expositores na Fecoimp 2025, favorecendo a organização dos espaços e das rotinas. O café, que está previsto para ocorrer neste dia 04/09, às 07h30, no mezanino do Centro de Convenções, "será um momento exclusivo para fortalecer conexões e preparar o terreno para grandes negócios", informa a entidade, ao salientar a necessidade de confirmação prévia de participação para organização das entregas das credenciais.

Palestra – Ainda nesta quinta-feira, 04/09, às 19h30, o auditório da ACII será palco da palestra "Inovação com Propósito: Transformando negócios com foco em gente". Integrando a programação prévia da Fecoimp e ministrada por Tiago Lean, do Centro Universitário UNDB, a palestra vai mostrar como colocar o ser humano no centro da estratégia pode transformar os resultados das empresas. Para se inscrever, basta garantir vaga mediante a doação de 1kg de alimento não perecível (exceto sal). Inscrições podem ser feitas pelo link: https://www.sympla.com.br/evento/inovacao-com-proposito-transformando-negocios-com-foco-em-gente/3095620 .

A Fecoimp será realizada de 17 a 20 de setembro e tem como patrocinadores já confirmados a Federação do Comércio de Bens, Serviços e Turismo do Estado do Maranhão (Fecomércio-MA), Credishop, Suzano, VLI e Governo do Maranhão, por meio da Secretaria de Estado da Indústria e Comércio (Seinc) e da Secretaria de Estado do Turismo (Setur), e da Empresa Maranhense de Administração Portuária (Emap). O evento tem apoio da Federação das Indústrias do Estado do Maranhão (Fiema), Serviço Brasileiro de Apoio às Micro e Pequenas Empresas (Sebrae-Maranhão) e Prefeitura Municipal de Imperatriz.

Associação Comercial, Industrial e Serviços de Imperatriz – ACII
Assessoria de Comunicação da Fecoimp
(99) 99109.4522 | 99109-4486
comunicacao@aciima.com.br

VEÍCULO: **PORTAL IMPERATRIZ NOTÍCIAS** FONTE:**ESPONTÂNEA**
EDITORIA: **GERAL** DATA: **03/09/2025**
STATUS: **POSITIVA**

Café da manhã nesta quinta-feira (04/09) marca o credenciamento de expositores para a Fecoimp 2025

A Associação Comercial, Industrial e Serviços de Imperatriz (ACII) realizará, na manhã desta quinta-feira (04), um café de integração e alinhamento com expositores e profissionais da imprensa interessados em fazer a cobertura midiática da 23ª Feira do Comércio, Indústria e Serviços de Imperatriz – Fecoimp 2025, que acontecerá de 17 a 20 de setembro. Na oportunidade, serão entregues as credenciais a estes segmentos para acesso à feira.

Segundo a ACII, serão apresentadas novidades, orientações e estratégias para potencializar a participação dos expositores na Fecoimp 2025, favorecendo a organização dos espaços e das rotinas. O café, que está previsto para ocorrer neste dia 04/09, às 07h30, no mezanino do Centro de Convenções, "será um momento exclusivo para fortalecer conexões e preparar o terreno para grandes negócios", informa a entidade, ao salientar a necessidade de confirmação prévia de participação para organização das entregas das credenciais.

Palestra – Ainda nesta quinta-feira, 04/09, às 19h30, o auditório da ACII será palco da palestra "Inovação com Propósito: Transformando negócios com foco em gente". Integrando a programação prévia da Fecoimp e ministrada por Tiago Lean, do Centro Universitário UNDB, a palestra vai mostrar como colocar o ser humano no centro da estratégia pode transformar os resultados das empresas. Para se inscrever, basta garantir vaga mediante a doação de 1kg de alimento não perecível (exceto sal). Inscrições podem ser feitas pelo link: https://www.sympla.com.br/evento/inovacao-com-proposito-transformando-negocios-com-foco-em-gente/3095620 .

A Fecoimp será realizada de 17 a 20 de setembro e tem como patrocinadores já confirmados a Federação do Comércio de Bens, Serviços e Turismo do Estado do Maranhão (Fecomércio-MA), Credishop, Suzano, VLI e Governo do Maranhão, por meio da Secretaria de Estado da Indústria e Comércio (Seinc) e da Secretaria de Estado do Turismo (Setur). O evento tem apoio da Federação das Indústrias do Estado do Maranhão (Fiema), Serviço Brasileiro de Apoio às Micro e Pequenas Empresas (Sebrae-Maranhão) e Prefeitura Municipal de Imperatriz.

VEÍCULO: **SITE IMPERATRIZ NOTÍCIAS**
EDITORIA: **GERAL**
FONTE:**ESPONTÂNEA**
DATA: **03/09/2025**
STATUS: **POSITIVA**



noticia

Café da manhã nesta quinta-feira (04/09) marca o credenciamento de expositores para a Fecoimp 2025

By IN • setembro 3, 2025 • Write a Comment

A Associação Comercial, Industrial e Serviços de Imperatriz (ACII) realizará, na manhã desta quinta-feira (04), um café de integração e alinhamento com expositores e profissionais da imprensa interessados em fazer a cobertura midiática da 23ª Feira do Comércio, Indústria e Serviços de Imperatriz – Fecoimp 2025, que acontecerá de 17 a 20 de setembro. Na oportunidade, serão entregues as credenciais a estes segmentos para acesso à feira.

Segundo a ACII, serão apresentadas novidades, orientações e estratégias para potencializar a participação dos expositores na Fecoimp 2025, favorecendo a organização dos espaços e das rotinas. O café, que está previsto para ocorrer neste dia 04/09, às 07h30, no mezanino do Centro de Convenções, "será um momento exclusivo para fortalecer conexões e preparar o terreno para grandes negócios", informa a entidade, ao salientar a necessidade de confirmação prévia de participação para organização das entregas das credenciais.

Palestra – Ainda nesta quinta-feira, 04/09, às 19h30, o auditório da ACII será palco da palestra "Inovação com Propósito: Transformando negócios com foco em gente". Integrando a programação prévia da Fecoimp e ministrada por Tiago Lean, do Centro Universitário UNDB, a palestra vai mostrar como colocar o ser humano no centro da estratégia pode transformar os resultados das empresas. Para se inscrever, basta garantir vaga mediante a doação de 1kg de alimento não perecível (exceto sal). Inscrições podem ser feitas pelo link: https://www.sympla.com.br/evento/inovacao-com-proposito-transformando-negocios-com-foco-em-gente/3095620 .

A Fecoimp será realizada de 17 a 20 de setembro e tem como patrocinadores já confirmados a Federação do Comércio de Bens, Serviços e Turismo do Estado do Maranhão (Fecomércio-MA), Credishop, Suzano, VLI e Governo do Maranhão, por meio da Secretaria de Estado da Indústria e Comércio (Seinc) e da Secretaria de Estado do Turismo (Setur). O evento tem apoio da Federação das Indústrias do Estado do Maranhão (Fiema), Serviço Brasileiro de Apoio às Micro e Pequenas Empresas (Sebrae-Maranhão) e Prefeitura Municipal de Imperatriz.

VEÍCULO: SITE O PROGRESSO
EDITORIA: GERAL
FONTE:ESPONTÂNEA
DATA: 03/09/2025
STATUS: POSITIVA

Café da manhã nesta quinta-feira marca o credenciamento de expositores para a Fecoimp 2025

2 Min

Google News

Da Assessoria
03/09/2025 18h31 - Atualizado há 14 horas

PUBLICIDADE



Foto: Divulgação

A Associação Comercial, Industrial e Serviços de Imperatriz (ACII) realizará, na manhã desta quinta-feira (04), um café de integração e alinhamento com expositores e profissionais da imprensa interessados em fazer a cobertura midiática da 23ª Feira do Comércio, Indústria e Serviços de Imperatriz – Fecoimp 2025, que acontecerá de 17 a 20 de setembro. Na oportunidade, serão entregues as credenciais a estes segmentos para acesso à feira.

Segundo a ACII, serão apresentadas novidades, orientações e estratégias para potencializar a participação dos expositores na Fecoimp 2025, favorecendo a organização dos espaços e das rotinas. O café, que está previsto para ocorrer neste dia 04/09, às 07h30, no mezanino do Centro de Convenções, "será um momento exclusivo para fortalecer conexões e preparar o terreno para grandes negócios", informa a entidade, ao salientar a necessidade de confirmação prévia de participação para organização das entregas das credenciais.

Palestra - Ainda nesta quinta-feira, 04/09, às 19h30, o auditório da ACII será palco da palestra "Inovação com Propósito: Transformando negócios com foco em gente". Integrando a programação prévia da Fecoimp e ministrada por Tiago Lean, do Centro Universitário UNDB, a palestra vai mostrar como colocar o ser humano no centro da estratégia pode transformar os resultados das empresas. Para se inscrever, basta garantir vaga mediante a doação de 1kg de alimento não perecível (exceto sal). Inscrições podem ser feitas pelo link: https://www.sympla.com.br/evento/inovacao-com-proposito-transformando-negocios-com-foco-em-gente/3095620 .

A Fecoimp será realizada de 17 a 20 de setembro e tem como patrocinadores já confirmados a Federação do Comércio de Bens, Serviços e Turismo do Estado do Maranhão (Fecomércio-MA), Credishop, Suzano, VLI e Governo do Maranhão, por meio da Secretaria de Estado da Indústria e Comércio (Seinc) e da Secretaria de Estado do Turismo (Setur). O evento tem apoio da Federação das Indústrias do Estado do Maranhão (Fiema), Serviço Brasileiro de Apoio às Micro e Pequenas Empresas (Sebrae-Maranhão) e Prefeitura Municipal de Imperatriz.

VEÍCULO: **PORTAL ACIIMA**
EDITORIA: **GERAL**
FONTE: **ESPONTÂNEA**
DATA: **04/09/2025**
STATUS: **POSITIVA**

Evento com expositores aquece os preparativos para a Fecoimp 2025

- Comunicação ACII
- setembro 4, 2025
- 16:11

A 23ª edição da feira vai acontecer de 17 a 20 de setembro.



A Associação Comercial, Industrial e Serviços de Imperatriz (ACII) realizou, na manhã desta quinta-feira (04), um café da manhã especial para expositores, patrocinadores e imprensa. O encontro, realizado na sede da entidade, marcou a reta final de preparação para a 23ª edição da Fecoimp e contou com a entrega das credenciais que garantem acesso à feira prevista para ocorrer entre 17 e 20 de setembro, no Centro de Convenções de Imperatriz.

Segundo o coordenador da Fecoimp, Sandro Mota, o objetivo desta edição é superar os números de negócios alcançados no ano anterior. "O público esperado é de mais de 30 mil pessoas, então temos certeza de que o tema 'O negócio é gente' é muito oportuno, pois negócios e empresas são construídos por pessoas", destacou. O café da manhã foi um momento exclusivo para fortalecer conexões e preparar o terreno para grandes oportunidades.

Para o prefeito de Imperatriz, Rildo Amaral, a feira valoriza e fortalece o empreendedorismo local por meio da atuação da Associação Comercial. "Temos certeza de que vamos impulsionar as vendas, o que é muito importante para quem vem expor. Este ano, tivemos até dificuldade em acomodar todos os interessados em apresentar seus estandes. Mas, com o apoio da Prefeitura de Imperatriz e do Governo do Estado, conseguimos proporcionar uma feira cada vez maior, e tenho certeza de que os expositores sairão satisfeitos", destacou o prefeito, que participou do café de credenciamento.

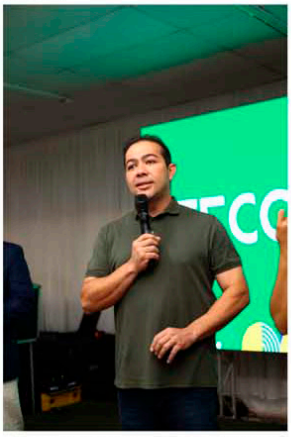

No mesmo sentido, o representante do governo do Maranhão, Sebastião Madeira, enalteceu o evento e lembrou que, em breve, será assinada uma ordem de trabalho para ampliar o Centro de Convenções. "Nas próximas edições já contaremos com um espaço maior e melhor", destacou ao desejar que o evento possa ser muito produtivo a todos os expositores e participantes.

Nesta quarta-feira, o encontro foi fundamental para apresentar novidades, orientações e estratégias que irão potencializar a participação dos expositores na Fecoimp 2025, garantindo uma melhor organização dos espaços e das rotinas durante a feira. Segundo o secretário-geral da ACII, Lauro César, o processo de montagem foi antecipado para oferecer mais comodidade aos expositores. "A partir do dia 05 (sexta-feira), os expositores já podem trazer seus materiais, realizar a plotagem e organizar seus estandes. Nos dias 15 e 16 de setembro, será o momento de trazer os produtos e finalizar os preparativos para o início da feira", explicou.

Lauro informou ainda que uma das novidades na feira é o espaço "Fecoimp News", onde todos os canais de comunicação como rádio e TV terão acesso, com o telejornalismo transmitido do evento para o estado, divulgando a feira e os potenciais de negócios da região.

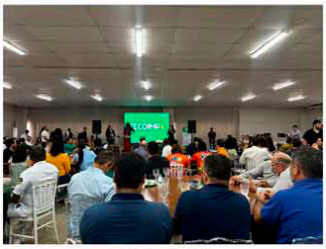

Para a diretora do Laticínios União do Brasil, Emilaine Souza, que participará pela primeira vez como expositora, a Fecoimp representa uma grande oportunidade de negócios e visibilidade para indústrias e comércios divulgarem seus produtos e marcas. "Este ano será a nossa primeira participação como expositores. Já tivemos a experiência de participar anteriormente no Armazém do Empreendedor pela SEINC do Governo do Estado, e, a partir daí, abriu-se um leque de oportunidades e visibilidade para a nossa empresa", destacou a empresária.

A Fecoimp será realizada de 17 a 20 de setembro e tem como patrocinadores já confirmados a Federação do Comércio de Bens, Serviços e Turismo do Estado do Maranhão (Fecomércio-MA), Credishop, Emap – Porto do Itaqui, Suzano, VLI e Governo do Maranhão, por meio da Secretaria de Estado da Indústria e Comércio (Seinc) e da Secretaria de Estado do Turismo (Setur). O evento tem apoio da Federação das Indústrias do Estado do Maranhão (Fiema), Serviço Brasileiro de Apoio às Micro e Pequenas Empresas (Sebrae-Maranhão) e Prefeitura Municipal de Imperatriz.

VEÍCULO: **PORTAL ACIIMA**
EDITORIA: **GERAL**
FONTE:**ESPONTÂNEA**
DATA: **04/09/2025**
STATUS: **POSITIVA**

ACII articula forças de segurança para garantir tranquilidade na Fecoimp 2025



Os preparativos para a 23ª edição da Feira do Comércio, Indústria e Serviços de Imperatriz (Fecoimp) seguem a todo vapor. Nesta semana, a Associação Comercial e Industrial de Imperatriz (ACII) reuniu os principais órgãos de segurança da cidade para alinhar estratégias de proteção e apoio durante o evento, que acontece de 17 a 20 de setembro, no Centro de Convenções.

Participaram do encontro representantes do Centro Tático Aéreo (CTA), 14º e 3º Batalhões da Polícia Militar, Corpo de Bombeiros e Guarda Municipal. O objetivo foi firmar parcerias e planejar ações preventivas que assegurem tranquilidade a visitantes, expositores e trabalhadores da feira — que já se consolidou como a maior feira multissetorial de negócios do Norte e Nordeste.

O major Fabiano, do CTA, destacou a atuação direta da instituição nos quatro dias da feira.

"O Centro Tático Aéreo está preparado para apoiar as ações da Fecoimp 2025, tanto no patrulhamento aéreo quanto terrestre, garantindo mais segurança para todos os participantes", afirmou.

A Guarda Municipal também reforçou o compromisso. O comandante Alves salientou a importância da cooperação entre os órgãos de segurança e a entidade empresarial.

"Estamos aqui para firmar mais uma parceria com a Associação Comercial, Indústria e Serviços de Imperatriz, a fim de garantir a segurança dentro e no entorno da Fecoimp. É um evento grandioso que envolve toda a população", destacou.

Para a diretoria da ACII, o alinhamento com as forças de segurança é um passo essencial na preparação da feira. O presidente da entidade, Carlos Lucena, ressaltou que a medida reforça a confiança do público.

"Essa reunião com os órgãos de segurança é fundamental para oferecermos uma feira tranquila. Temos certeza de que nossos visitantes e expositores terão uma experiência segura e positiva na Fecoimp 2025", pontuou.

Reunindo anualmente milhares de pessoas, a Fecoimp não apenas abre espaço para negócios, networking e capacitações, mas também movimenta a economia local e fortalece a posição de Imperatriz no cenário estadual e nacional.

VEÍCULO: **PORTAL FECOIMP**
EDITORIA: **GERAL**
FONTE:**ESPONTÂNEA**
DATA: **04/09/2025**
STATUS: **POSITIVA**

5º Festival Gastronômico da ACII tem inscrições abertas até 09 de setembro

Inscreva seu prato no site da Fecoimp na aba da programação para concorrer



A Associação Comercial, Industrial e Serviços de Imperatriz (ACII) informa que seguem abertas até 09 de setembro as inscrições para o 5º Festival Gastronômico da ACII. O evento, que premia os melhores pratos da cidade em três categorias, é um dos destaques da programação da 23ª Feira do Comércio, Indústria e Serviços de Imperatriz – Fecoimp 2025, que será realizada entre os dias 17 e 20 de setembro de 2025.

O festival tem como objetivo valorizar e divulgar a gastronomia regional, promovendo os sabores e ingredientes típicos da culinária maranhense. Além disso, oferece aos estabelecimentos participantes a oportunidade de apresentar ao público pratos que são verdadeiros símbolos da identidade cultural local. As inscrições tiveram início em 25 de julho e devem ser feitas exclusivamente pelo site www.fecoimp.com.br. Podem participar restaurantes, bares, lanchonetes, food trucks, quiosques e negócios de delivery devidamente formalizados e localizados em Imperatriz. As inscrições podem ser feitas pelo link www.fecoimp.com.br/festival-gastronomico .

Categorias – Cada estabelecimento poderá concorrer com apenas um prato, inscrito em uma das três categorias:

- Prato Salgado
- Prato Doce
- Prato Regional (com ingredientes típicos como macaxeira, bacuri, cupuaçu, buriti, carne de sol, camarão, entre outros).

Premiação – Os vencedores serão escolhidos por votação popular online, que acontecerá em breve e irá até 18 de setembro de 2025. A grande final e a cerimônia de premiação ocorrerão no dia 20 de setembro de 2025, durante a Fecoimp. Os três primeiros colocados de cada categoria receberão prêmios em dinheiro e troféus:

- 1º lugar: R$ 2.000,00 + troféu
- 2º lugar: R$ 1.000,00 + troféu
- 3º lugar: R$ 600,00 + troféu

O Festival Gastronômico ACII já é uma tradição em Imperatriz. Nesta quinta edição, consolida-se como um espaço de valorização cultural, estímulo ao empreendedorismo e fortalecimento do setor gastronômico da região. A Fecoimp será realizada de 17 a 20 de setembro e tem como patrocinadores já confirmados a Federação do Comércio de Bens, Serviços e Turismo do Estado do Maranhão (Fecomércio-MA), Credishop, Emap – Porto do Itaqui, Suzano, VLI e Governo do Maranhão, por meio da Secretaria de Estado da Indústria e Comércio (Seinc) e da Secretaria de Estado do Turismo (Setur). O evento tem apoio da Federação das Indústrias do Estado do Maranhão (Fiema), Serviço Brasileiro de Apoio às Micro e Pequenas Empresas (Sebrae-Maranhão) e Prefeitura Municipal de Imperatriz.

VEÍCULO: **PORTAL IMPERATRIZ NOTÍCIAS** FONTE:**ESPONTÂNEA** STATUS: **POSITIVA**
EDITORIA: **GERAL** DATA: **04/09/2025**

5º Festival Gastronômico da ACII tem inscrições abertas até 09 de setembro



Inscreva seu prato no site da Fecoimp na aba da programação para concorrer

A Associação Comercial, Industrial e Serviços de Imperatriz (ACII) informa que seguem abertas até 09 de setembro as inscrições para o 5º Festival Gastronômico da ACII. O evento, que premia os melhores pratos da cidade em três categorias, é um dos destaques da programação da 23ª Feira do Comércio, Indústria e Serviços de Imperatriz – Fecoimp 2025, que será realizada entre os dias 17 e 20 de setembro de 2025.

O festival tem como objetivo valorizar e divulgar a gastronomia regional, promovendo os sabores e ingredientes típicos da culinária maranhense. Além disso, oferece aos estabelecimentos participantes a oportunidade de apresentar ao público pratos que são verdadeiros símbolos da identidade cultural local. As inscrições tiveram início em 25 de julho e devem ser feitas exclusivamente pelo site www.fecoimp.com.br. Podem participar restaurantes, bares, lanchonetes, food trucks, quiosques e negócios de delivery devidamente formalizados e localizados em Imperatriz. As inscrições podem ser feitas pelo link www.fecoimp.com.br/festival-gastronomico .

Categorias – Cada estabelecimento poderá concorrer com apenas um prato, inscrito em uma das três categorias:

- Prato Salgado
- Prato Doce
- Prato Regional (com ingredientes típicos como macaxeira, bacuri, cupuaçu, buriti, carne de sol, camarão, entre outros).

Premiação – Os vencedores serão escolhidos por votação popular online, que acontecerá em breve e irá até 18 de setembro de 2025. A grande final e a cerimônia de premiação ocorrerão no dia 20 de setembro de 2025, durante a Fecoimp. Os três primeiros colocados de cada categoria receberão prêmios em dinheiro e troféus:

- 1º lugar: R$ 2.000,00 + troféu
- 2º lugar: R$ 1.000,00 + troféu
- 3º lugar: R$ 600,00 + troféu

O Festival Gastronômico ACII já é uma tradição em Imperatriz. Nesta quinta edição, consolida-se como um espaço de valorização cultural, estímulo ao empreendedorismo e fortalecimento do setor gastronômico da região. A Fecoimp será realizada de 17 a 20 de setembro e tem como patrocinadores já confirmados a Federação do Comércio de Bens, Serviços e Turismo do Estado do Maranhão (Fecomércio-MA), Credishop, Emap – Porto do Itaqui, Suzano, VLI e Governo do Maranhão, por meio da Secretaria de Estado da Indústria e Comércio (Seinc) e da Secretaria de Estado do Turismo (Setur). O evento tem apoio da Federação das Indústrias do Estado do Maranhão (Fiema), Serviço Brasileiro de Apoio às Micro e Pequenas Empresas (Sebrae-Maranhão) e Prefeitura Municipal de Imperatriz.

VEÍCULO: PORTAL IMPERATRIZ NOTÍCIAS FONTE: ESPONTÂNEA
EDITORIA: GERAL DATA: 04/09/2025
STATUS: POSITIVA

Evento com expositores aquece os preparativos para a Fecoimp 2025

A 23ª edição da feira vai acontecer de 17 a 20 de setembro.

A Associação Comercial, Industrial e Serviços de Imperatriz (ACII) realizou, na manhã desta quinta-feira (04), um café da manhã especial para expositores, patrocinadores e imprensa. O encontro, realizado na sede da entidade, marcou a reta final de preparação para a 23ª edição da Fecoimp e contou com a entrega das credenciais que garantem acesso à feira prevista para ocorrer entre 17 e 20 de setembro, no Centro de Convenções de Imperatriz.

Segundo o coordenador da Fecoimp, Sandro Mota, o objetivo desta edição é superar os números de negócios alcançados no ano anterior. "O público esperado é de mais de 30 mil pessoas, então temos certeza de que o tema 'O negócio é gente' é muito oportuno, pois negócios e empresas são construídos por pessoas", destacou. O café da manhã foi um momento exclusivo para fortalecer conexões e preparar o terreno para grandes oportunidades.

Para o prefeito de Imperatriz, Rildo Amaral, a feira valoriza e fortalece o empreendedorismo local por meio da atuação da Associação Comercial. "Temos certeza de que vamos impulsionar as vendas, o que é muito importante para quem vem expor. Este ano, tivemos até dificuldade em acomodar todos os interessados em apresentar seus estandes. Mas, com o apoio da Prefeitura de Imperatriz e do Governo do Estado, conseguimos proporcionar uma feira cada vez maior, e tenho certeza de que os expositores sairão satisfeitos", destacou o prefeito, que participou do café de credenciamento.

No mesmo sentido, o representante do governo do Maranhão, Sebastião Madeira, enalteceu o evento e lembrou que, em breve, será assinada uma ordem de trabalho para ampliar o Centro de Convenções. "Nas próximas edições já contaremos com um espaço maior e melhor", destacou ao desejar que o evento possa ser muito produtivo a todos os expositores e participantes.

Nesta quarta-feira, o encontro foi fundamental para apresentar novidades, orientações e estratégias que irão potencializar a participação dos expositores na Fecoimp 2025, garantindo uma melhor organização dos espaços e das rotinas durante a feira. Segundo o secretário-geral da ACII, Lauro César, o processo de montagem foi antecipado para oferecer mais comodidade aos expositores. "A partir do dia 05 (sexta-feira), os expositores já podem trazer seus materiais, realizar a plotagem e organizar seus estandes. Nos dias 15 e 16 de setembro, será o momento de trazer os produtos e finalizar os preparativos para o início da feira", explicou.

Lauro informou ainda que uma das novidades na feira é o espaço "Fecoimp News", onde todos os canais de comunicação como rádio e TV terão acesso, com o telejornalismo transmitido do evento para o estado, divulgando a feira e os potenciais de negócios da região.

Para a diretora do Laticínios União do Brasil, Emilaine Souza, que participará pela primeira vez como expositora, a Fecoimp representa uma grande oportunidade de negócios e visibilidade para indústrias e comércios divulgarem seus produtos e marcas. "Este ano será a nossa primeira participação como expositores. Já tivemos a experiência de participar anteriormente no Armazém do Empreendedor pela SEINC do Governo do Estado, e, a partir daí, abriu-se um leque de oportunidades e visibilidade para a nossa empresa", destacou a empresária.

A Fecoimp será realizada de 17 a 20 de setembro e tem como patrocinadores já confirmados a Federação do Comércio de Bens, Serviços e Turismo do Estado do Maranhão (Fecomércio-MA), Credishop, Emap – Porto do Itaqui, Suzano, VLI e Governo do Maranhão, por meio da Secretaria de Estado da Indústria e Comércio (Seinc) e da Secretaria de Estado do Turismo (Setur). O evento tem apoio da Federação das Indústrias do Estado do Maranhão (Fiema), Serviço Brasileiro de Apoio às Micro e Pequenas Empresas (Sebrae-Maranhão) e Prefeitura Municipal de Imperatriz.

VEÍCULO: PORTAL REGIÃO TOCANTINA FONTE: ESPONTÂNEA
EDITORIA: GERAL DATA: 04/09/2025
STATUS: POSITIVA

Evento com expositores aquece os preparativos para a Fecoimp 2025

Publicado em 4 de setembro de 2025, às 16:28

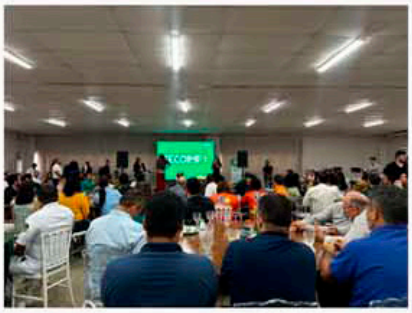

A 23ª edição da feira vai acontecer de 17 a 20 de setembro.

A Associação Comercial, Industrial e Serviços de Imperatriz (ACII) realizou, na manhã desta quinta-feira (04), um café da manhã especial para expositores, patrocinadores e imprensa. O encontro, realizado na sede da entidade, marcou a reta final de preparação para a 23ª edição da Fecoimp e contou com a entrega das credenciais que garantem acesso à feira prevista para ocorrer entre 17 e 20 de setembro, no Centro de Convenções de Imperatriz.

Segundo o coordenador da Fecoimp, Sandro Mota, o objetivo desta edição é superar os números de negócios alcançados no ano anterior. "O público esperado é de mais de 30 mil pessoas, então temos certeza de que o tema 'O negócio é gente' é muito oportuno, pois negócios e empresas são construídos por pessoas", destacou. O café da manhã foi um momento exclusivo para fortalecer conexões e preparar o terreno para grandes oportunidades.

Para o prefeito de Imperatriz, Rildo Amaral, a feira valoriza e fortalece o empreendedorismo local por meio da atuação da Associação Comercial. "Temos certeza de que vamos impulsionar as vendas, o que é muito importante para quem vem expor. Este ano, tivemos até dificuldade em acomodar todos os interessados em apresentar seus estandes. Mas, com o apoio da Prefeitura de Imperatriz e do Governo do Estado, conseguimos proporcionar uma feira cada vez maior, e tenho certeza de que os expositores sairão satisfeitos", destacou o prefeito, que participou do café de credenciamento.

No mesmo sentido, o representante do governo do Maranhão, Sebastião Madeira, enalteceu o evento e lembrou que, em breve, será assinada uma ordem de trabalho para ampliar o Centro de Convenções. "Nas próximas edições já contaremos com um espaço maior e melhor", destacou ao desejar que o evento possa ser muito produtivo a todos os expositores e participantes.

Nesta quarta-feira, o encontro foi fundamental para apresentar novidades, orientações e estratégias que irão potencializar a participação dos expositores na Fecoimp 2025, garantindo uma melhor organização dos espaços e das rotinas durante a feira. Segundo o secretário-geral da ACII, Lauro César, o processo de montagem foi antecipado para oferecer mais comodidade aos expositores. "A partir do dia 05 (sexta-feira), os expositores já podem trazer seus materiais, realizar a plotagem e organizar seus estandes. Nos dias 15 e 16 de setembro, será o momento de trazer os produtos e finalizar os preparativos para o início da feira", explicou.

Lauro informou ainda que uma das novidades na feira é o espaço "Fecoimp News", onde todos os canais de comunicação como rádio e TV terão acesso, com o telejornalismo transmitido do evento para o estado, divulgando a feira e os potenciais de negócios da região.

Para a diretora do Laticínios União do Brasil, Emilaine Souza, que participará pela primeira vez como expositora, a Fecoimp representa uma grande oportunidade de negócios e visibilidade para indústrias e comércios divulgarem seus produtos e marcas. "Este ano será a nossa primeira participação como expositores. Já tivemos a experiência de participar anteriormente no Armazém do Empreendedor pela SEINC do Governo do Estado, e, a partir daí, abriu-se um leque de oportunidades e visibilidade para a nossa empresa", destacou a empresária.

A Fecoimp será realizada de 17 a 20 de setembro e tem como patrocinadores já confirmados a Federação do Comércio de Bens, Serviços e Turismo do Estado do Maranhão (Fecomércio-MA), Credishop, Emap – Porto do Itaqui, Suzano, VLI e Governo do Maranhão, por meio da Secretaria de Estado da Indústria e Comércio (Seinc) e da Secretaria de Estado do Turismo (Setur). O evento tem apoio da Federação das Indústrias do Estado do Maranhão (Fiema), Serviço Brasileiro de Apoio às Micro e Pequenas Empresas (Sebrae-Maranhão) e Prefeitura Municipal de Imperatriz.

VEÍCULO: **PORTAL REGIÃO TOCANTINA** FONTE:**ESPONTÂNEA**
EDITORIA: **GERAL** DATA: **04/09/2025**
STATUS: **POSITIVA**

5º Festival Gastronômico da ACII tem inscrições abertas até 09 de setembro

Publicado em 4 de setembro de 2025, às 15:53



Inscreva seu prato no site da Fecoimp na aba da programação para concorrer

A Associação Comercial, Industrial e Serviços de Imperatriz (ACII) informa que seguem abertas até 09 de setembro as inscrições para o 5º Festival Gastronômico da ACII. O evento, que premia os melhores pratos da cidade em três categorias, é um dos destaques da programação da 23ª Feira do Comércio, Indústria e Serviços de Imperatriz – Fecoimp 2025, que será realizada entre os dias 17 e 20 de setembro de 2025.

O festival tem como objetivo valorizar e divulgar a gastronomia regional, promovendo os sabores e ingredientes típicos da culinária maranhense. Além disso, oferece aos estabelecimentos participantes a oportunidade de apresentar ao público pratos que são verdadeiros símbolos da identidade cultural local. As inscrições tiveram início em 25 de julho e devem ser feitas exclusivamente pelo site www.fecoimp.com.br. Podem participar restaurantes, bares, lanchonetes, food trucks, quiosques e negócios de delivery devidamente formalizados e localizados em Imperatriz. As inscrições podem ser feitas pelo link www.fecoimp.com.br/festival-gastronomico .

Categorias – Cada estabelecimento poderá concorrer com apenas um prato, inscrito em uma das três categorias:

- Prato Salgado
- Prato Doce
- Prato Regional (com ingredientes típicos como macaxeira, bacuri, cupuaçu, buriti, carne de sol, camarão, entre outros).

Premiação – Os vencedores serão escolhidos por votação popular online, que acontecerá em breve e irá até 18 de setembro de 2025. A grande final e a cerimônia de premiação ocorrerão no dia 20 de setembro de 2025, durante a Fecoimp. Os três primeiros colocados de cada categoria receberão prêmios em dinheiro e troféus:

- 1º lugar: R$ 2.000,00 + troféu
- 2º lugar: R$ 1.000,00 + troféu
- 3º lugar: R$ 600,00 + troféu

O Festival Gastronômico ACII já é uma tradição em Imperatriz. Nesta quinta edição, consolida-se como um espaço de valorização cultural, estímulo ao empreendedorismo e fortalecimento do setor gastronômico da região. A Fecoimp será realizada de 17 a 20 de setembro e tem como patrocinadores já confirmados a Federação do Comércio de Bens, Serviços e Turismo do Estado do Maranhão (Fecomércio-MA), Credishop, Emap – Porto do Itaqui, Suzano, VLI e Governo do Maranhão, por meio da Secretaria de Estado da Indústria e Comércio (Seinc) e da Secretaria de Estado do Turismo (Setur). O evento tem apoio da Federação das Indústrias do Estado do Maranhão (Fiema), Serviço Brasileiro de Apoio às Micro e Pequenas Empresas (Sebrae-Maranhão) e Prefeitura Municipal de Imperatriz.

VEÍCULO: **SITE IMPERATRIZ NOTÍCIAS**
EDITORIA: **GERAL**
FONTE:**ESPONTÂNEA**
DATA: **04/09/2025**
STATUS: **POSITIVA**

5º Festival Gastronômico da ACII tem inscrições abertas até 09 de setembro

By IN • setembro 4, 2025 • Write a Comment

Inscreva seu prato no site da Fecoimp na aba da programação para concorrer

A Associação Comercial, Industrial e Serviços de Imperatriz (ACII) informa que seguem abertas até 09 de setembro as inscrições para o 5º Festival Gastronômico da ACII. O evento, que premia os melhores pratos da cidade em três categorias, é um dos destaques da programação da 23ª Feira do Comércio, Indústria e Serviços de Imperatriz – Fecoimp 2025, que será realizada entre os dias 17 e 20 de setembro de 2025.

O festival tem como objetivo valorizar e divulgar a gastronomia regional, promovendo os sabores e ingredientes típicos da culinária maranhense. Além disso, oferece aos estabelecimentos participantes a oportunidade de apresentar ao público pratos que são verdadeiros símbolos da identidade cultural local. As inscrições tiveram início em 25 de julho e devem ser feitas exclusivamente pelo site www.fecoimp.com.br. Podem participar restaurantes, bares, lanchonetes, food trucks, quiosques e negócios de delivery devidamente formalizados e localizados em Imperatriz. As inscrições podem ser feitas pelo link www.fecoimp.com.br/festival-gastronomico .

Categorias – Cada estabelecimento poderá concorrer com apenas um prato, inscrito em uma das três categorias:

- Prato Salgado
- Prato Doce
- Prato Regional (com ingredientes típicos como macaxeira, bacuri, cupuaçu, buriti, carne de sol, camarão, entre outros).

Premiação – Os vencedores serão escolhidos por votação popular online, que acontecerá em breve e irá até 18 de setembro de 2025. A grande final e a cerimônia de premiação ocorrerão no dia 20 de setembro de 2025, durante a Fecoimp. Os três primeiros colocados de cada categoria receberão prêmios em dinheiro e troféus:

- 1º lugar: R$ 2.000,00 + troféu
- 2º lugar: R$ 1.000,00 + troféu
- 3º lugar: R$ 600,00 + troféu

O Festival Gastronômico ACII já é uma tradição em Imperatriz. Nesta quinta edição, consolida-se como um espaço de valorização cultural, estímulo ao empreendedorismo e fortalecimento do setor gastronômico da região. A Fecoimp será realizada de 17 a 20 de setembro e tem como patrocinadores já confirmados a Federação do Comércio de Bens, Serviços e Turismo do Estado do Maranhão (Fecomércio-MA), Credishop, Emap – Porto do Itaqui, Suzano, VLI e Governo do Maranhão, por meio da Secretaria de Estado da Indústria e Comércio (Seinc) e da Secretaria de Estado do Turismo (Setur). O evento tem apoio da Federação das Indústrias do Estado do Maranhão (Fiema), Serviço Brasileiro de Apoio às Micro e Pequenas Empresas (Sebrae-Maranhão) e Prefeitura Municipal de Imperatriz.

VEÍCULO: **SITE IMPERATRIZ NOTÍCIAS**
EDITORIA: **GERAL**
FONTE:**ESPONTÂNEA**
DATA: **04/09/2025**
STATUS: **POSITIVA**



Evento com expositores aquece os preparativos para a Fecoimp 2025

A 23ª edição da feira vai acontecer de 17 a 20 de setembro

A Associação Comercial, Industrial e Serviços de Imperatriz (ACII) realizou, na manhã desta quinta-feira (04), um café da manhã especial para expositores, patrocinadores e imprensa. O encontro, realizado na sede da entidade, marcou a reta final de preparação para a 23ª edição da Fecoimp e contou com a entrega das credenciais que garantem acesso à feira prevista para ocorrer entre 17 e 20 de setembro, no Centro de Convenções de Imperatriz.



Segundo o coordenador da Fecoimp, Sandro Mota, o objetivo desta edição é superar os números de negócios alcançados no ano anterior. "O público esperado é de mais de 30 mil pessoas, então temos certeza de que o tema 'O negócio é gente' é muito oportuno, pois negócios e empresas são construídos por pessoas", destacou. O café da manhã foi um momento exclusivo para fortalecer conexões e preparar o terreno para grandes oportunidades.

Para o prefeito de Imperatriz, Rildo Amaral, a feira valoriza e fortalece o empreendedorismo local por meio da atuação da Associação Comercial. "Temos certeza de que vamos impulsionar as vendas, o que é muito importante para quem vem expor. Este ano, tivemos até dificuldade em acomodar todos os interessados em apresentar seus estandes. Mas, com o apoio da Prefeitura e de Imperatriz e do Governo do Estado, conseguimos proporcionar uma feira cada vez maior, e tenho certeza de que os expositores sairão satisfeitos", destacou o prefeito, que participou do café de credenciamento.

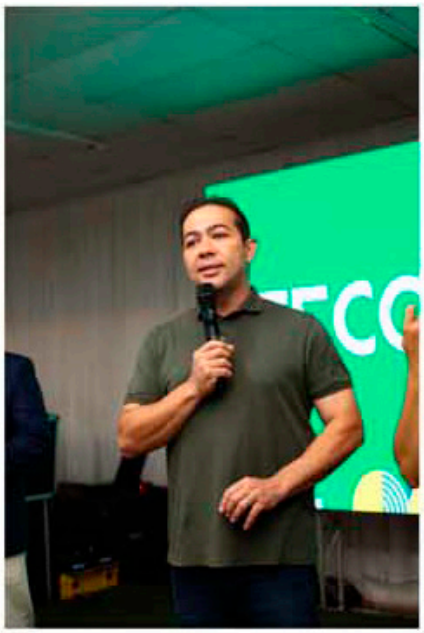

No mesmo sentido, o representante do governo do Maranhão, Sebastião Madeira, enalteceu o evento e lembrou que, em breve, será assinada uma ordem de trabalho para ampliar o Centro de Convenções. "Nas próximas edições já contaremos com um espaço maior e melhor", destacou ao desejar que o evento possa ser muito produtivo a todos os expositores e participantes.

Nesta quarta-feira, o encontro foi fundamental para apresentar novidades, orientações e estratégias que vão potencializar a participação dos expositores na Fecoimp 2025, garantindo uma melhor organização dos espaços e das rotinas durante a feira. Segundo o secretário-geral da ACII, Lauro César, o processo de montagem foi antecipado para oferecer mais comodidade aos expositores. "A partir do dia 05 (sexta-feira), os expositores já podem trazer seus materiais, realizar a pintagem e organizar seus estandes. Nos dias 15 e 16 de setembro, será o momento de trazer os produtos e finalizar os preparativos para o início da feira", explicou.

Lauro informou ainda que uma das novidades na feira é o espaço "Fecoimp News", onde todos os canais de comunicação como rádio e TV terão acesso, com o telejornalismo transmitido do evento para o estado, divulgando a feira e os potenciais de negócios da região.

Para a diretora do Lacrimni União do Brasil, Emilene Souza, que participará pela primeira vez como expositora, a Fecoimp representa uma grande oportunidade de negócios e visibilidade para indústrias e comércios divulgarem seus produtos e marcas. "Esta será a nossa primeira participação como expositores. Já tivemos a experiência de participar anteriormente no Armazém do Empreendedor pela SEINC do Governo do Estado, e, a partir daí, abriu-se um leque de oportunidades e visibilidade para a nossa empresa", destacou a empresária.

A Fecoimp será realizada de 17 a 20 de setembro e tem como patrocinadores já confirmados a Federação do Comércio de Bens, Serviços e Turismo do Estado do Maranhão (Fecomércio MA), Creditshop, Emap – Porto do Itaqui, Suzano, VLI e Governo do Maranhão, por meio da Secretaria de Estado da Indústria e Comércio (Seinc) e da Secretaria de Estado do Turismo (Setur). O evento tem apoio da Federação das Indústrias do Estado do Maranhão (Fiema), Serviço Brasileiro de Apoio às Micro e Pequenas Empresas (Sebrae Maranhão) e Prefeitura Municipal de Imperatriz.



VEÍCULO: **SITE O MARANHENSE**
EDITORIA: **GERAL**

FONTE:**ESPONTÂNEA**
DATA: **04/09/2025**

STATUS: **POSITIVA**

GIRO DE NOTICIAS ÚLTIMAS NOTICIAS

Café da manhã nesta quinta-feira (04/09) marca o credenciamento de expositores para a Fecoimp 2025

4 de setembro de 2025 omaranhense

A Associação Comercial, Industrial e Serviços de Imperatriz (ACII) realizará, na manhã desta quinta-feira (04), um café de integração e alinhamento com expositores e profissionais da imprensa interessados em fazer a cobertura midiática da 23ª Feira do Comércio, Indústria e Serviços de Imperatriz – Fecoimp 2025, que acontecerá de 17 a 20 de setembro. Na oportunidade, serão entregues as credenciais a estes segmentos para acesso à feira.

Segundo a ACII, serão apresentadas novidades, orientações e estratégias para potencializar a participação dos expositores na Fecoimp 2025, favorecendo a organização dos espaços e das rotinas. O café, que está previsto para ocorrer neste dia 04/09, às 07h30, no mezanino do Centro de Convenções, "será um momento exclusivo para fortalecer conexões e preparar o terreno para grandes negócios", informa a entidade, ao salientar a necessidade de confirmação prévia de participação para organização das entregas das credenciais.

Palestra – Ainda nesta quinta-feira, 04/09, às 19h30, o auditório da ACII será palco da palestra "Inovação com Propósito: Transformando negócios com foco em gente". Integrando a programação prévia da Fecoimp e ministrada por Tiago Lean, do Centro Universitário UNDB, a palestra vai mostrar como colocar o ser humano no centro da estratégia pode transformar os resultados das empresas. Para se inscrever, basta garantir vaga mediante a doação de 1kg de alimento não perecível (exceto sal). Inscrições podem ser feitas pelo link: https://www.sympla.com.br/evento/inovacao-com-proposito-transformando-negocios-com-foco-em-gente/3095620 .

A Fecoimp será realizada de 17 a 20 de setembro e tem como patrocinadores já confirmados a Federação do Comércio de Bens, Serviços e Turismo do Estado do Maranhão (Fecomércio-MA), Credishop, Suzano, VLI e Governo do Maranhão, por meio da Secretaria de Estado da Indústria e Comércio (Seinc) e da Secretaria de Estado do Turismo (Setur). O evento tem apoio da Federação das Indústrias do Estado do Maranhão (Fiema), Serviço Brasileiro de Apoio às Micro e Pequenas Empresas (Sebrae-Maranhão) e Prefeitura Municipal de Imperatriz.

VEÍCULO: **SITE O MARANHENSE**
EDITORIA: **GERAL**
FONTE:**ESPONTÂNEA**
DATA: **04/09/2025**
STATUS: **POSITIVA**

5º Festival Gastronômico da ACII tem inscrições abertas até 09 de setembro

4 de setembro de 2025 omaranhense

A Associação Comercial, Industrial e Serviços de Imperatriz (ACII) informa que seguem abertas até 09 de setembro as inscrições para o 5º Festival Gastronômico da ACII. O evento, que premia os melhores pratos da cidade em três categorias, é um dos destaques da programação da 23ª Feira do Comércio, Indústria e Serviços de Imperatriz – Fecoimp 2025, que será realizada entre os dias 17 e 20 de setembro de 2025.

O festival tem como objetivo valorizar e divulgar a gastronomia regional, promovendo os sabores e ingredientes típicos da culinária maranhense. Além disso, oferece aos estabelecimentos participantes a oportunidade de apresentar ao público pratos que são verdadeiros símbolos da identidade cultural local. As inscrições tiveram início em 25 de julho e devem ser feitas exclusivamente pelo site www.fecoimp.com.br. Podem participar restaurantes, bares, lanchonetes, food trucks, quiosques e negócios de delivery devidamente formalizados e localizados em Imperatriz. As inscrições podem ser feitas pelo link www.fecoimp.com.br/festival-gastronomico .

Categorias – Cada estabelecimento poderá concorrer com apenas um prato, inscrito em uma das três categorias:

- Prato Salgado
- Prato Doce
- Prato Regional (com ingredientes típicos como macaxeira, bacuri, cupuaçu, buriti, carne de sol, camarão, entre outros).

Premiação – Os vencedores serão escolhidos por votação popular online, que acontecerá em breve e irá até 18 de setembro de 2025. A grande final e a cerimônia de premiação ocorrerão no dia 20 de setembro de 2025, durante a Fecoimp. Os três primeiros colocados de cada categoria receberão prêmios em dinheiro e troféus:

- 1° lugar: R$ 2.000,00 + troféu
- 2° lugar: R$ 1.000,00 + troféu
- 3° lugar: R$ 600,00 + troféu

O Festival Gastronômico ACII já é uma tradição em Imperatriz. Nesta quinta edição, consolida-se como um espaço de valorização cultural, estímulo ao empreendedorismo e fortalecimento do setor gastronômico da região. A Fecoimp será realizada de 17 a 20 de setembro e tem como patrocinadores já confirmados a Federação do Comércio de Bens, Serviços e Turismo do Estado do Maranhão (Fecomércio-MA), Credishop, Emap – Porto do Itaqui, Suzano, VLI e Governo do Maranhão, por meio da Secretaria de Estado da Indústria e Comércio (Seinc) e da Secretaria de Estado do Turismo (Setur). O evento tem apoio da Federação das Indústrias do Estado do Maranhão (Fiema), Serviço Brasileiro de Apoio às Micro e Pequenas Empresas (Sebrae-Maranhão) e Prefeitura Municipal de Imperatriz.

VEÍCULO: SITE O PROGRESSO
EDITORIA: GERAL
FONTE:ESPONTÂNEA
DATA: 04/09/2025
STATUS: POSITIVA

Potencial da Fecoimp é destacado durante entrega de credenciais

Contagem regressiva para a maior feira multissetorial do Norte/Nordeste

3 Min

Google News

Raimundo Primeiro
04/09/2025 18h12 - Atualizado há 14 horas

PUBLICIDADE

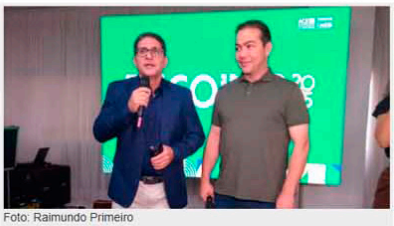

Foto: Raimundo Primeiro

A Associação Comercial, Industrial e Serviços de Imperatriz (ACII) realizou um café da manhã nesta quinta-feira, 4 de setembro, para a entrega das credenciais aos expositores, patrocinadores, parceiros e à imprensa que participarão da 23ª Feira do Comércio e Indústria de Imperatriz (Fecoimp). O evento aconteceu no mezanino do Centro de Convenções de Imperatriz, local onde será realizada a feira.

Presença de autoridades - O presidente da ACII, Carlos Lucena, destacou a importância do apoio e da presença dos parceiros e apoiadores, incluindo os governos estadual e municipal. Ele agradeceu especialmente ao governo do Estado do Maranhão e ao prefeito de Imperatriz, Rildo Amaral, pela presença e apoio.

O secretário-chefe da Casa Civil, Sebastião Madeira, compareceu e falou sobre o projeto de revitalização do Centro de Convenções, informando que entre 12 e 15 milhões de reais serão investidos nas obras, modernizando o local, incluindo sua acústica. O presidente da Agência Executiva Metropolitana do Sudoeste Maranhense, Vagtônio Brandão, foi representado pelo advogado João Menezes Filho.

Expectativas para a Fecoimp 2025 - O vice-presidente da ACII e coordenador da Fecoimp, Sandro Mota, ressaltou que a feira terá novidades, incluindo novos expositores e um aumento no tamanho e na expectativa de visitantes. Ele também destacou a importância da credibilidade da feira, que foi demonstrada pela presença de mais de 200 pessoas no café da manhã.

A Fecoimp acontecerá de 17 a 20 de setembro de 2025 no Centro de Convenções de Imperatriz e promete ser um grande sucesso. O tema da feira é "O Negócio é Gente", reforçando a importância das relações entre pessoas para o crescimento sustentável dos negócios. A feira reunirá empresas, empreendedores e profissionais para fortalecer laços comerciais, ampliar redes de contatos e fomentar o desenvolvimento econômico da região.

Patrocinadores/apoiadores - A Fecoimp tem como patrocinadores a Federação do Comércio de Bens, Serviços e Turismo do Estado do Maranhão (Fecomércio-MA), Credishop, Suzano, VLI e Governo do Maranhão, por meio da Secretaria de Estado da Indústria e Comércio (Seinc) e da Secretaria de Estado do Turismo (Setur). O evento tem apoio da Federação das Indústrias do Estado do Maranhão (Fiema), Serviço Brasileiro de Apoio às Micro e Pequenas Empresas (Sebrae-MA) e Prefeitura Municipal de Imperatriz.

PUBLICIDADE

VEÍCULO: **PORTAL FECOIMP** | FONTE: **ESPONTÂNEA** | STATUS: **POSITIVA**
EDITORIA: **GERAL** | DATA: **04/09/2025**

Evento com expositores aquece os preparativos para a Fecoimp 2025

A 23ª edição da feira vai acontecer de 17 a 20 de setembro.



A Associação Comercial, Industrial e Serviços de Imperatriz (ACII) realizou, na manhã desta quinta-feira (04), um café da manhã especial para expositores, patrocinadores e imprensa. O encontro, realizado na sede da entidade, marcou a reta final de preparação para a 23ª edição da Fecoimp e contou com a entrega das credenciais que garantem acesso à feira prevista para ocorrer entre 17 e 20 de setembro, no Centro de Convenções de Imperatriz.

Segundo o coordenador da Fecoimp, Sandro Mota, o objetivo desta edição é superar os números de negócios alcançados no ano anterior. "O público esperado é de mais de 30 mil pessoas, então temos certeza de que o tema 'O negócio é gente' é muito oportuno, pois negócios e empresas são construídos por pessoas", destacou. O café da manhã foi um momento exclusivo para fortalecer conexões e preparar o terreno para grandes oportunidades.

Para o prefeito de Imperatriz, Rildo Amaral, a feira valoriza e fortalece o empreendedorismo local por meio da atuação da Associação Comercial. "Temos certeza de que vamos impulsionar as vendas, o que é muito importante para quem vem expor. Este ano, tivemos até dificuldade em acomodar todos os interessados em apresentar seus estandes. Mas, com o apoio da Prefeitura de Imperatriz e do Governo do Estado, conseguimos proporcionar uma feira cada vez maior, e tenho certeza de que os expositores sairão satisfeitos", destacou o prefeito, que participou do café de credenciamento.

No mesmo sentido, o representante do governo do Maranhão, Sebastião Madeira, enalteceu o evento e lembrou que, em breve, será assinada uma ordem de trabalho para ampliar o Centro de Convenções. "Nas próximas edições já contaremos com um espaço maior e melhor", destacou ao desejar que o evento possa ser muito produtivo a todos os expositores e participantes.

Nesta quarta-feira, o encontro foi fundamental para apresentar novidades, orientações e estratégias que irão potencializar a participação dos expositores na Fecoimp 2025, garantindo uma melhor organização dos espaços e das rotinas durante a feira. Segundo o secretário-geral da ACII, Lauro César, o processo de montagem foi antecipado para oferecer mais comodidade aos expositores. "A partir do dia 05 (sexta-feira), os expositores já podem trazer seus materiais, realizar a plotagem e organizar seus estandes. Nos dias 15 e 16 de setembro, será o momento de trazer os produtos e finalizar os preparativos para o início da feira", explicou.

Lauro informou ainda que uma das novidades na feira é o espaço "Fecoimp News", onde todos os canais de comunicação como rádio e TV terão acesso, com o telejornalismo transmitido do evento para o estado, divulgando a feira e os potenciais de negócios da região.

Para a diretora do Laticínios União do Brasil, Emilaine Souza, que participará pela primeira vez como expositora, a Fecoimp representa uma grande oportunidade de negócios e visibilidade para indústrias e comércios divulgarem seus produtos e marcas. "Este ano será a nossa primeira participação como expositores. Já tivemos a experiência de participar anteriormente no Armazém do Empreendedor pela SEINC do Governo do Estado, e, a partir daí, abriu-se um leque de oportunidades e visibilidade para a nossa empresa", destacou a empresária.

A Fecoimp será realizada de 17 a 20 de setembro e tem como patrocinadores já confirmados a Federação do Comércio de Bens, Serviços e Turismo do Estado do Maranhão (Fecomércio-MA), Credishop, Emap – Porto do Itaqui, Suzano, VLI e Governo do Maranhão, por meio da Secretaria de Estado da Indústria e Comércio (Seinc) e da Secretaria de Estado do Turismo (Setur). O evento tem apoio da Federação das Indústrias do Estado do Maranhão (Fiema), Serviço Brasileiro de Apoio às Micro e Pequenas Empresas (Sebrae-Maranhão) e Prefeitura Municipal de Imperatriz.

VEÍCULO: **PORTAL ACIIMA**
EDITORIA: **GERAL**
FONTE:**ESPONTÂNEA**
DATA: **05/09/2025**
STATUS: **POSITIVA**

Montagens dos Estandes para a 23ª Fecoimp começam no Centro de Convenções

- Comunicação ACII
- setembro 5, 2025
- 14:10

Feira, que começa dia 17 de setembro, tem estrutura ampliada com cerca de 300 espaços para mais de 200 expositores

Os preparativos para a 23ª edição da Fecoimp (Feira do Comércio, Indústria e Serviços de Imperatriz), a maior feira multissetorial de negócios do Norte e Nordeste, já estão movimentando o Centro de Convenções. Faltando pouco mais de 10 dias para o evento, a montagem dos estandes, que vão abrigar mais de 200 expositores em 300 espaços, já começou e segue em ritmo acelerado.

A feira, que faz parte do calendário anual de eventos, conta com uma programação rica em oportunidades, rodadas e balcões de negócios, festival gastronômico, hub do conhecimento, entre outras atrações. Com isso, a edição de 2025 promete superar as edições anteriores.

Criada em 2000, a Fecoimp vem experimentando um crescimento exponencial ano a ano, passando de 50 para mais de 200 expositores. Em 2024, o evento prospectou cerca de R$ 198 milhões em negócios durante e depois do evento, demonstrando seu poder de gerar vendas e impulsionar a economia local. "A Fecoimp é muito mais do que uma feira. É um local para promoção de negócios com oportunidades para compradores e vendedores, além de aquecer a economia da região", salientou Carlos Lucena, presidente da ACII.

Sobre a Fecoimp

Realizada pela Associação Comercial, Industrial e Serviços de Imperatriz (ACII), a 23ª Fecoimp reúne anualmente expositores dos mais diversos setores da economia. O evento é um ponto de encontro para empresários, empreendedores, profissionais liberais e o público em geral, promovendo o desenvolvimento econômico da região por meio de negócios, networking e capacitação.

Neste ano, a Fecoimp será realizada de 17 a 20 de setembro e tem como patrocinadores já confirmados a Federação do Comércio de Bens, Serviços e Turismo do Estado do Maranhão (Fecomércio-MA), Credishop, Emap – Porto do Itaqui, Suzano, VLI e Governo do Maranhão, por meio da Secretaria de Estado da Indústria e Comércio (Seinc) e da Secretaria de Estado do Turismo (Setur). O evento tem apoio da Federação das Indústrias do Estado do Maranhão (Fiema), Serviço Brasileiro de Apoio às Micro e Pequenas Empresas (Sebrae-Maranhão) e Prefeitura Municipal de Imperatriz.

Associação Comercial, Industrial e Serviços de Imperatriz – ACII
Assessoria de Comunicação da Fecoimp
(99) 99109.4522 | 99109-4486
comunicacao@aciima.com.br

VEÍCULO: **PORTAL DO GUIGUI**
EDITORIA: **GERAL**
FONTE:**ESPONTÂNEA**
DATA: **05/09/2025**
STATUS: **POSITIVA**

O negócio é gente": Fecoimp 2025 coloca as pessoas no centro da 23ª edição da feira

POSTED BY: RODRIGO SETEMBRO 5, 2025

Evento reforça que, por trás da tecnologia, dos negócios e da inovação, são as pessoas que fazem tudo acontecer.

A maior feira multissetorial do Maranhão, a Fecoimp – Feira do Comércio, Indústria e Serviços de Imperatriz –, chega à sua 23ª edição em 2025 com um tema que coloca as pessoas no centro de tudo: "O negócio é gente". A ideia é valorizar o protagonismo das pessoas como peça fundamental do desenvolvimento econômico.

De acordo com o presidente da Associação Comercial, Industrial e Serviços de Imperatriz (ACII), Carlos Lucena, entidade realizadora da feira, a escolha do tema reflete um movimento de humanização que vem sendo trabalhado pela instituição nos últimos anos. "A gente resolveu humanizar. Nosso marketing já vinha trabalhando nessa linha e, quando a agência apresentou a temática, não buscamos outra opção. Porque tudo é gente: a gente não consegue fazer nada sem as pessoas. É preciso reconhecer isso e colocar à frente de todas as coisas", destacou Lucena.

Para o coordenador geral da feira e vice-presidente da ACII, Sandro Mota, a decisão também reforça um olhar mais atento para o protagonismo humano. "Nas últimas edições, falamos muito de tecnologia, de conexão, de empreendedorismo, mas entendemos que quem faz tudo isso acontecer são as pessoas – do operário ao CEO. O tema 'O negócio é gente' foi chancelado justamente para prestigiar, homenagear e mostrar que toda essa transformação construída nas 22 edições anteriores é feita por gente", ressaltou.

A Fecoimp, que já se consolidou como vitrine de negócios, inovação e empreendedorismo no Maranhão, homenageia quem faz acontecer – todos os trabalhadores. A comunicação visual, a arquitetura dos espaços e toda a experiência da feira serão voltadas para reforçar essa proposta. "Os expositores estão aqui para investir, montar seus estandes e, acima de tudo, receber bem o público, as pessoas. Tudo foi pensado para valorizar esse contato humano, porque é disso que se trata: negócios feitos por pessoas, para pessoas", completou Carlos Lucena.

Realizada pela ACII, a Fecoimp movimenta a economia da região tocantina e atrai empresas, empreendedores e visitantes de todo o estado. Em 2025, a expectativa é de mais uma edição marcada pela geração de oportunidades, conexões e, sobretudo, pela celebração daqueles que fazem tudo acontecer: as pessoas. A 23ª edição da feira acontecerá de 17 a 20 de setembro, no Centro de Convenções de Imperatriz, e tem como patrocinadores já confirmados a Federação do Comércio de Bens, Serviços e Turismo do Estado do Maranhão (Fecomércio-MA), Credishop e Suzano. O evento tem apoio da Federação das Indústrias do Estado do Maranhão (Fiema) e Serviço Brasileiro de Apoio às Micro e Pequenas Empresas (Sebrae-Maranhão).

VEÍCULO: **PORTAL FECOIMP**
EDITORIA: **GERAL**
FONTE:**ESPONTÂNEA**
DATA: **05/09/2025**
STATUS: **POSITIVA**

Montagens dos Estandes para a 23ª Fecoimp começam no Centro de Convenções

Feira, que começa dia 17 de setembro, tem estrutura ampliada com cerca de 300 espaços para mais de 200 expositores

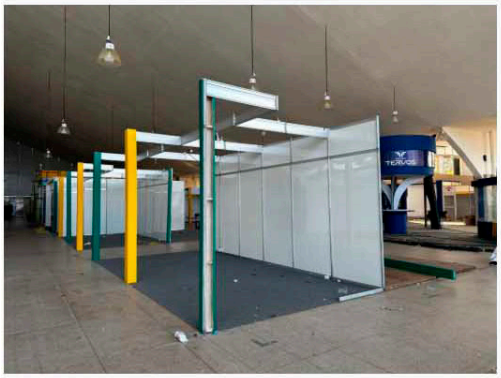

Os preparativos para a 23ª edição da Fecoimp (Feira do Comércio, Indústria e Serviços de Imperatriz), a maior feira multissetorial de negócios do Norte e Nordeste, já estão movimentando o Centro de Convenções. Faltando pouco mais de 10 dias para o evento, a montagem dos estandes, que vão abrigar mais de 200 expositores em 300 espaços, já começou e segue em ritmo acelerado.

A feira, que faz parte do calendário anual de eventos, conta com uma programação rica em oportunidades, rodadas e balcões de negócios, festival gastronômico, hub do conhecimento, entre outras atrações. Com isso, a edição de 2025 promete superar as edições anteriores.

Criada em 2000, a Fecoimp vem experimentando um crescimento exponencial ano a ano, passando de 50 para mais de 200 expositores. Em 2024, o evento prospectou cerca de R$ 198 milhões em negócios durante e depois do evento, demonstrando seu poder de gerar vendas e impulsionar a economia local. "A Fecoimp é muito mais do que uma feira. É um local para promoção de negócios com oportunidades para compradores e vendedores, além de aquecer a economia da região", salientou Carlos Lucena, presidente da ACII.

Sobre a Fecoimp

Realizada pela Associação Comercial, Industrial e Serviços de Imperatriz (ACII), a 23ª Fecoimp reúne anualmente expositores dos mais diversos setores da economia. O evento é um ponto de encontro para empresários, empreendedores, profissionais liberais e o público em geral, promovendo o desenvolvimento econômico da região por meio de negócios, networking e capacitação.

Neste ano, a Fecoimp será realizada de 17 a 20 de setembro e tem como patrocinadores já confirmados a Federação do Comércio de Bens, Serviços e Turismo do Estado do Maranhão (Fecomércio-MA), Credishop, Emap – Porto do Itaqui, Suzano, VLI e Governo do Maranhão, por meio da Secretaria de Estado da Indústria e Comércio (Seinc) e da Secretaria de Estado do Turismo (Setur). O evento tem apoio da Federação das Indústrias do Estado do Maranhão (Fiema), Serviço Brasileiro de Apoio às Micro e Pequenas Empresas (Sebrae-Maranhão) e Prefeitura Municipal de Imperatriz.

Associação Comercial, Industrial e Serviços de Imperatriz – ACII
Assessoria de Comunicação da Fecoimp
(99) 99109.4522 | 99109-4486
comunicacao@aciima.com.br

VEÍCULO: **PORTAL REGIÃO TOCANTINA**
EDITORIA: **GERAL**
FONTE:**ESPONTÂNEA**
DATA: **05/09/2025**
STATUS: **POSITIVA**

Montagens dos Estandes para a 23ª Fecoimp começam no Centro de Convenções

Publicado em 5 de setembro de 2025, às 10:57

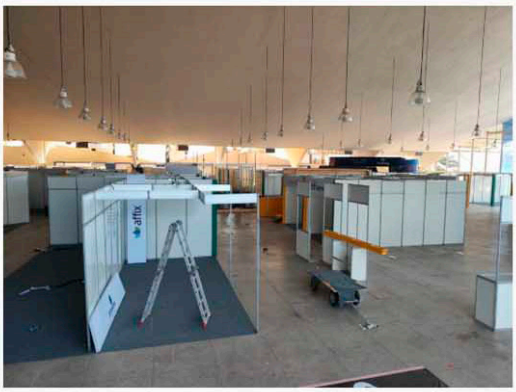

Feira, que começa dia 17 de setembro, tem estrutura ampliada com cerca de 300 espaços para mais de 200 expositores

Os preparativos para a 23ª edição da Fecoimp (Feira do Comércio, Indústria e Serviços de Imperatriz), a maior feira multissetorial de negócios do Norte e Nordeste, já estão movimentando o Centro de Convenções. Faltando pouco mais de 10 dias para o evento, a montagem dos estandes, que vão abrigar mais de 200 expositores em 300 espaços, já começou e segue em ritmo acelerado.

A feira, que faz parte do calendário anual de eventos, conta com uma programação rica em oportunidades, rodadas e balcões de negócios, festival gastronômico, hub do conhecimento, entre outras atrações. Com isso, a edição de 2025 promete superar as edições anteriores.

Criada em 2000, a Fecoimp vem experimentando um crescimento exponencial ano a ano, passando de 50 para mais de 200 expositores. Em 2024, o evento prospectou cerca de R$ 198 milhões em negócios durante e depois do evento, demonstrando seu poder de gerar vendas e impulsionar a economia local. "A Fecoimp é muito mais do que uma feira. É um local para promoção de negócios com oportunidades para compradores e vendedores, além de aquecer a economia da região", salientou Carlos Lucena, presidente da ACII.

Sobre a Fecoimp

Realizada pela Associação Comercial, Industrial e Serviços de Imperatriz (ACII), a 23ª Fecoimp reúne anualmente expositores dos mais diversos setores da economia. O evento é um ponto de encontro para empresários, empreendedores, profissionais liberais e o público em geral, promovendo o desenvolvimento econômico da região por meio de negócios, networking e capacitação.

Neste ano, a Fecoimp será realizada de 17 a 20 de setembro e tem como patrocinadores já confirmados a Federação do Comércio de Bens, Serviços e Turismo do Estado do Maranhão (Fecomércio-MA), Credishop, Emap – Porto do Itaqui, Suzano, VLI e Governo do Maranhão, por meio da Secretaria de Estado da Indústria e Comércio (Seinc) e da Secretaria de Estado do Turismo (Setur). O evento tem apoio da Federação das Indústrias do Estado do Maranhão (Fiema), Serviço Brasileiro de Apoio às Micro e Pequenas Empresas (Sebrae-Maranhão) e Prefeitura Municipal de Imperatriz.

VEÍCULO: **SITE IMPERATRIZ NOTÍCIAS**
EDITORIA: **GERAL**
FONTE:**ESPONTÂNEA**
DATA: **05/09/2025**
STATUS: **POSITIVA**

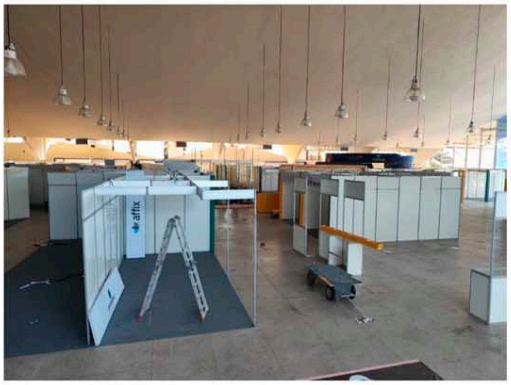

noticia

Montagens dos Estandes para a 23ª Fecoimp começam no Centro de Convenções

By IN • setembro 5, 2025 • Write a Comment

Feira, que começa dia 17 de setembro, tem estrutura ampliada com cerca de 300 espaços para mais de 200 expositores

Os preparativos para a 23ª edição da Fecoimp (Feira do Comércio, Indústria e Serviços de Imperatriz), a maior feira multissetorial de negócios do Norte e Nordeste, já estão movimentando o Centro de Convenções. Faltando pouco mais de 10 dias para o evento, a montagem dos estandes, que vão abrigar mais de 200 expositores em 300 espaços, já começou e segue em ritmo acelerado.

A feira, que faz parte do calendário anual de eventos, conta com uma programação rica em oportunidades, rodadas e balcões de negócios, festival gastronômico, hub do conhecimento, entre outras atrações. Com isso, a edição de 2025 promete superar as edições anteriores.

Criada em 2000, a Fecoimp vem experimentando um crescimento exponencial ano a ano, passando de 50 para mais de 200 expositores. Em 2024, o evento prospectou cerca de R$ 198 milhões em negócios durante e depois do evento, demonstrando seu poder de gerar vendas e impulsionar a economia local. "A Fecoimp é muito mais do que uma feira. É um local para promoção de negócios com oportunidades para compradores e vendedores, além de aquecer a economia da região", salientou Carlos Lucena, presidente da ACII.

Sobre a Fecoimp

Realizada pela Associação Comercial, Industrial e Serviços de Imperatriz (ACII), a 23ª Fecoimp reúne anualmente expositores dos mais diversos setores da economia. O evento é um ponto de encontro para empresários, empreendedores, profissionais liberais e o público em geral, promovendo o desenvolvimento econômico da região por meio de negócios, networking e capacitação.

Neste ano, a Fecoimp será realizada de 17 a 20 de setembro e tem como patrocinadores já confirmados a Federação do Comércio de Bens, Serviços e Turismo do Estado do Maranhão (Fecomércio-MA), Credishop, Emap – Porto do Itaqui, Suzano, VLI e Governo do Maranhão, por meio da Secretaria de Estado da Indústria e Comércio (Seinc) e da Secretaria de Estado do Turismo (Setur). O evento tem apoio da Federação das Indústrias do Estado do Maranhão (Fiema), Serviço Brasileiro de Apoio às Micro e Pequenas Empresas (Sebrae-Maranhão) e Prefeitura Municipal de Imperatriz.

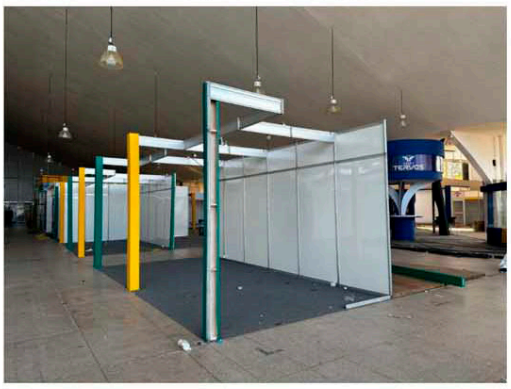

VEÍCULO: **SITE O MARANHENSE**
EDITORIA: **GERAL**
FONTE:**ESPONTÂNEA**
DATA: **05/09/2025**
STATUS: **POSITIVA**

Evento com expositores aquece os preparativos para a Fecoimp 2025

5 de setembro de 2025 omaranhense

A Associação Comercial, Industrial e Serviços de Imperatriz (ACII) realizou, na manhã desta quinta-feira (04), um café da manhã especial para expositores, patrocinadores e imprensa. O encontro, realizado na sede da entidade, marcou a reta final de preparação para a 23ª edição da Fecoimp e contou com a entrega das credenciais que garantem acesso à feira prevista para ocorrer entre 17 e 20 de setembro, no Centro de Convenções de Imperatriz.

Segundo o coordenador da Fecoimp, Sandro Mota, o objetivo desta edição é superar os números de negócios alcançados no ano anterior. "O público esperado é de mais de 30 mil pessoas, então temos certeza de que o tema 'O negócio é gente' é muito oportuno, pois negócios e empresas são construídos por pessoas", destacou. O café da manhã foi um momento exclusivo para fortalecer conexões e preparar o terreno para grandes oportunidades.

Para o prefeito de Imperatriz, Rildo Amaral, a feira valoriza e fortalece o empreendedorismo local por meio da atuação da Associação Comercial. "Temos certeza de que vamos impulsionar as vendas, o que é muito importante para quem vem expor. Este ano, tivemos até dificuldade em acomodar todos os interessados em apresentar seus estandes. Mas, com o apoio da Prefeitura de Imperatriz e do Governo do Estado, conseguimos proporcionar uma feira cada vez maior, e tenho certeza de que os expositores sairão satisfeitos", destacou o prefeito, que participou do café de credenciamento.

No mesmo sentido, o representante do governo do Maranhão, Sebastião Madeira, enalteceu o evento e lembrou que, em breve, será assinada uma ordem de trabalho para ampliar o Centro de Convenções. "Nas próximas edições já contaremos com um espaço maior e melhor", destacou ao desejar que o evento possa ser muito produtivo a todos os expositores e participantes.

Nesta quarta-feira, o encontro foi fundamental para apresentar novidades, orientações e estratégias que irão potencializar a participação dos expositores na Fecoimp 2025, garantindo uma melhor organização dos espaços e das rotinas durante a feira. Segundo o secretário-geral da ACII, Lauro César, o processo de montagem foi antecipado para oferecer mais comodidade aos expositores. "A partir do dia 05 (sexta-feira), os expositores já podem trazer seus materiais, realizar a plotagem e organizar seus estandes. Nos dias 15 e 16 de setembro, será o momento de trazer os produtos e finalizar os preparativos para o início da feira", explicou.

Lauro informou ainda que uma das novidades na feira é o espaço "Fecoimp News", onde todos os canais de comunicação como rádio e TV terão acesso, com o telejornalismo transmitido do evento para o estado, divulgando a feira e os potenciais de negócios da região.

Para a diretora do Laticínios União do Brasil, Emilaine Souza, que participará pela primeira vez como expositora, a Fecoimp representa uma grande oportunidade de negócios e visibilidade para indústrias e comércios divulgarem seus produtos e marcas. "Este ano será a nossa primeira participação como expositores. Já tivemos a experiência de participar anteriormente no Armazém do Empreendedor pela SEINC do Governo do Estado, e, a partir daí, abriu-se um leque de oportunidades e visibilidade para a nossa empresa", destacou a empresária.

A Fecoimp será realizada de 17 a 20 de setembro e tem como patrocinadores já confirmados a Federação do Comércio de Bens, Serviços e Turismo do Estado do Maranhão (Fecomércio-MA), Credishop, Emap – Porto do Itaqui, Suzano, VLI e Governo do Maranhão, por meio da Secretaria de Estado da Indústria e Comércio (Seinc) e da Secretaria de Estado do Turismo (Setur). O evento tem apoio da Federação das Indústrias do Estado do Maranhão (Fiema), Serviço Brasileiro de Apoio às Micro e Pequenas Empresas (Sebrae-Maranhão) e Prefeitura Municipal de Imperatriz.

VEÍCULO: **PORTAL IMPERATRIZ NOTÍCIAS** FONTE:**ESPONTÂNEA**
EDITORIA: **GERAL** DATA: **05/09/2025**
STATUS: **POSITIVA**

Montagens dos Estandes para a 23ª Fecoimp começam no Centro de Convenções

Feira, que começa dia 17 de setembro, tem estrutura ampliada com cerca de 300 espaços para mais de 200 expositores

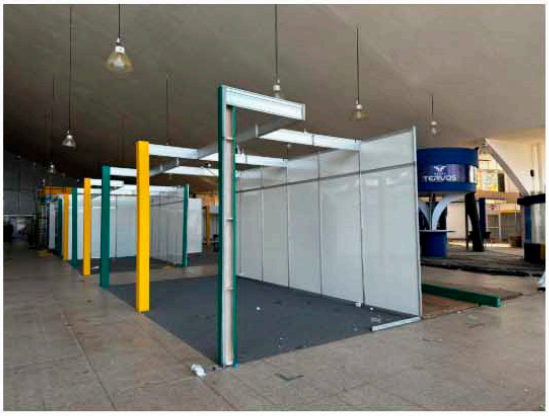

Os preparativos para a 23ª edição da Fecoimp (Feira do Comércio, Indústria e Serviços de Imperatriz), a maior feira multissetorial de negócios do Norte e Nordeste, já estão movimentando o Centro de Convenções. Faltando pouco mais de 10 dias para o evento, a montagem dos estandes, que vão abrigar mais de 200 expositores em 300 espaços, já começou e segue em ritmo acelerado.

A feira, que faz parte do calendário anual de eventos, conta com uma programação rica em oportunidades, rodadas e balcões de negócios, festival gastronômico, hub do conhecimento, entre outras atrações. Com isso, a edição de 2025 promete superar as edições anteriores.

Criada em 2000, a Fecoimp vem experimentando um crescimento exponencial ano a ano, passando de 50 para mais de 200 expositores. Em 2024, o evento prospectou cerca de R$ 198 milhões em negócios durante e depois do evento, demonstrando seu poder de gerar vendas e impulsionar a economia local. "A Fecoimp é muito mais do que uma feira. É um local para promoção de negócios com oportunidades para compradores e vendedores, além de aquecer a economia da região", salientou Carlos Lucena, presidente da ACII.

Sobre a Fecoimp

Realizada pela Associação Comercial, Industrial e Serviços de Imperatriz (ACII), a 23ª Fecoimp reúne anualmente expositores dos mais diversos setores da economia. O evento é um ponto de encontro para empresários, empreendedores, profissionais liberais e o público em geral, promovendo o desenvolvimento econômico da região por meio de negócios, networking e capacitação.

Neste ano, a Fecoimp será realizada de 17 a 20 de setembro e tem como patrocinadores já confirmados a Federação do Comércio de Bens, Serviços e Turismo do Estado do Maranhão (Fecomércio-MA), Credishop, Emap – Porto do Itaqui, Suzano, VLI e Governo do Maranhão, por meio da Secretaria de Estado da Indústria e Comércio (Seinc) e da Secretaria de Estado do Turismo (Setur). O evento tem apoio da Federação das Indústrias do Estado do Maranhão (Fiema), Serviço Brasileiro de Apoio às Micro e Pequenas Empresas (Sebrae-Maranhão) e Prefeitura Municipal de Imperatriz.

VEÍCULO: **SITE O MARANHENSE**
EDITORIA: **GERAL**
FONTE: **ESPONTÂNEA**
DATA: **06/09/2025**
STATUS: **POSITIVA**

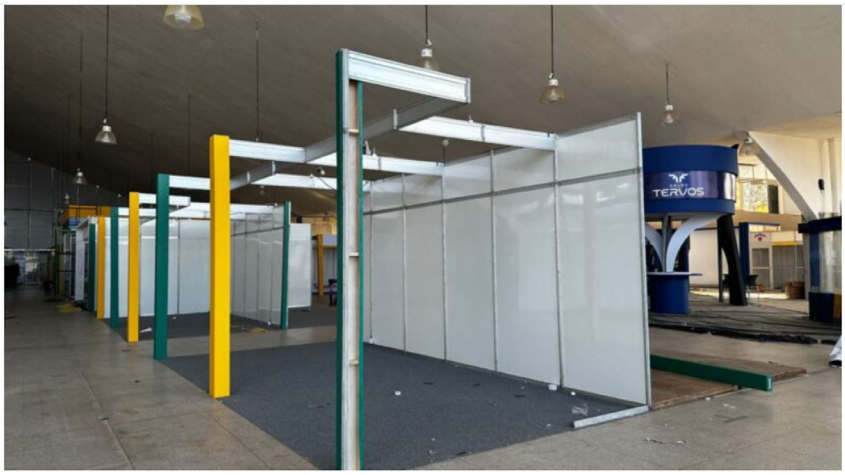

MUNICÍPIOS ÚLTIMAS NOTICIAS

Montagens dos Estandes para a 23ª Fecoimp começam no Centro de Convenções

6 de setembro de 2025 omaranhense

Feira, que começa dia 17 de setembro, tem estrutura ampliada com cerca de 300 espaços para mais de 200 expositores

Os preparativos para a 23ª edição da Fecoimp (Feira do Comércio, Indústria e Serviços de Imperatriz), a maior feira multissetorial de negócios do Norte e Nordeste, já estão movimentando o Centro de Convenções. Faltando pouco mais de 10 dias para o evento, a montagem dos estandes, que vão abrigar mais de 200 expositores em 300 espaços, já começou e segue em ritmo acelerado.

A feira, que faz parte do calendário anual de eventos, conta com uma programação rica em oportunidades, rodadas e balcões de negócios, festival gastronômico, hub do conhecimento, entre outras atrações. Com isso, a edição de 2025 promete superar as edições anteriores.

Criada em 2000, a Fecoimp vem experimentando um crescimento exponencial ano a ano, passando de 50 para mais de 200 expositores. Em 2024, o evento prospectou cerca de R$ 198 milhões em negócios durante e depois do evento, demonstrando seu poder de gerar vendas e impulsionar a economia local. "A Fecoimp é muito mais do que uma feira. É um local para promoção de negócios com oportunidades para compradores e vendedores, além de aquecer a economia da região", salientou Carlos Lucena, presidente da ACII.

Sobre a Fecoimp

Realizada pela Associação Comercial, Industrial e Serviços de Imperatriz (ACII), a 23ª Fecoimp reúne anualmente expositores dos mais diversos setores da economia. O evento é um ponto de encontro para empresários, empreendedores, profissionais liberais e o público em geral, promovendo o desenvolvimento econômico da região por meio de negócios, networking e capacitação.

Neste ano, a Fecoimp será realizada de 17 a 20 de setembro e tem como patrocinadores já confirmados a Federação do Comércio de Bens, Serviços e Turismo do Estado do Maranhão (Fecomércio-MA), Credishop, Emap – Porto do Itaqui, Suzano, VLI e Governo do Maranhão, por meio da Secretaria de Estado da Indústria e Comércio (Seinc) e da Secretaria de Estado do Turismo (Setur). O evento tem apoio da Federação das Indústrias do Estado do Maranhão (Fiema), Serviço Brasileiro de Apoio às Micro e Pequenas Empresas (Sebrae-Maranhão) e Prefeitura Municipal de Imperatriz.

VEÍCULO: **BLOG CARLOTO JÚNIOR**
EDITORIA: **GERAL**
FONTE:**ESPONTÂNEA**
DATA: **07/09/2025**
STATUS: **POSITIVA**

Fecoimp 2025 começa a receber montagem dos estandes

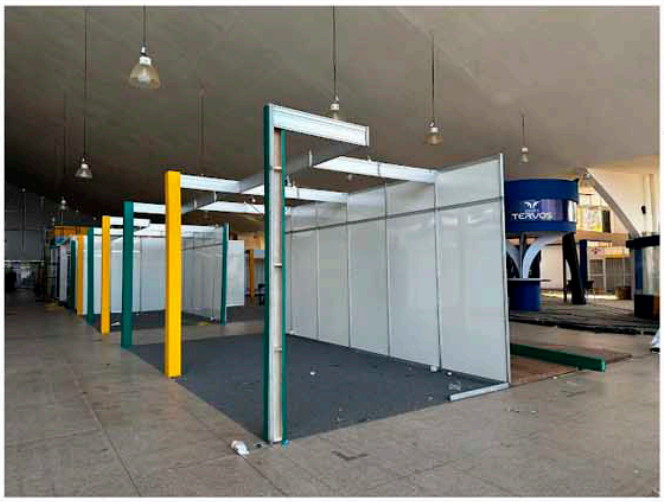

Imperatriz - Os preparativos para a 23ª edição da Fecoimp (Feira do Comércio, Indústria e Serviços de Imperatriz), a maior feira multissetorial de negócios do Norte e Nordeste, já estão movimentando o Centro de Convenções. Faltando pouco mais de 10 dias para o evento, a montagem dos estandes, que vão abrigar mais de 200 expositores em 300 espaços, já começou e segue em ritmo acelerado. A Feira, que faz parte do calendário anual de eventos, conta com uma programação rica em oportunidades, rodadas e balcões de negócios, festival gastronômico, hub do conhecimento, entre outras atrações. Com isso, a edição de 2025 promete superar as edições anteriores.

Criada em 2000, a Fecoimp vem experimentando um crescimento exponencial ano a ano, passando de 50 para mais de 200 expositores. Em 2024, o evento prospectou cerca de R$ 198 milhões em negócios durante e depois do evento, demonstrando seu poder de gerar vendas e impulsionar a economia local. "***A Fecoimp é muito mais do que uma feira. É um local para promoção de negócios com oportunidades para compradores e vendedores, além de aquecer a economia da região***", salientou Carlos Lucena, presidente da ACII.

Sobre a Fecoimp

Realizada pela Associação Comercial, Industrial e Serviços de Imperatriz (ACII), a 23ª Fecoimp reúne anualmente expositores dos mais diversos setores da economia. O evento é um ponto de encontro para empresários, empreendedores, profissionais liberais e o público em geral, promovendo o desenvolvimento econômico da região por meio de negócios, networking e capacitação.

Neste ano, a Fecoimp será realizada de 17 a 20 de setembro e tem como patrocinadores já confirmados a Federação do Comércio de Bens, Serviços e Turismo do Estado do Maranhão (Fecomércio-MA), Credishop, Emap - Porto do Itaqui, Suzano, VLI e Governo do Maranhão, por meio da Secretaria de Estado da Indústria e Comércio (Seinc) e da Secretaria de Estado do Turismo (Setur). O evento tem apoio da Federação das Indústrias do Estado do Maranhão (Fiema), Serviço Brasileiro de Apoio às Micro e Pequenas Empresas (Sebrae-Maranhão) e Prefeitura Municipal de Imperatriz.

VEÍCULO: BLOG FOLHA DE CUXÁ
EDITORIA: GERAL
FONTE: ESPONTÂNEA
DATA: 08/09/2025
STATUS: POSITIVA

Campeão Olímpico realiza palestra em Imperatriz mostrando como princípios do esporte podem mudar as empresas





O ex-jogador Nalbert Bitencourt vai falar sobre motivação em carreira em encontro que acontece no dia 11 de setembro, no Aracati Office.

Em um jogo de vôlei, sempre há seis jogadores em quadra com um objetivo em comum: fazer mais pontos que o adversário e garantir a vitória. Mas o que esse esporte pode ensinar para o ambiente corporativo? É justamente esse o assunto que será discutido na Palestra " A jornada de um líder", ministrada pelo medalhista olímpico de vôlei, Nalbert Bitencourt. O evento faz parte do Circuito de Inteligência Empreendedora da Feira do Comércio, Indústria e Serviços de Imperatriz - Fecoimp. O encontro acontece no próximo 11 de setembro, às 19h, no Auditório do Aracati Office.

Os participantes podem esperar um momento de grandes insights para gerenciar suas equipes, mas, principalmente, para gerenciarem a si mesmos: "Será um momento inspirador, para discutirmos foco, determinação e espírito de equipe, que transforma resultados, liderança, desafios e vitórias para aplicar na sua empresa e também na sua vida", encoraja Nalbert. Segundo ele, esporte e negócios têm muito mais em comum do que se imagina. Competitividade, entrega de resultados e a busca incessante pela excelência são características que unem atletas de elite e colaboradores corporativos, proporcionando aprendizados aplicáveis em qualquer organização.

Carreira - Nalbert Tavares Bittencourt é ex-jogador de vôlei de quadra e de praia. Construiu uma carreira marcada por importantes conquistas, sendo campeão mundial tanto nas categorias de base quanto no adulto, além de campeão olímpico em 2004, nos Jogos de Atenas. Hoje, é formado em marketing, atua como comentarista dos canais Globo e também como palestrante. Foi o primeiro atleta brasileiro a conquistar títulos mundiais nas categorias infanto-juvenil, juvenil e adulto.

Promoção - Na compra do ingresso, você automaticamente concorre a um jantar para duas pessoas no restaurante Cabana do Sol, em Imperatriz, que será sorteado no dia da palestra. O evento faz parte da programação oficial da Fecoimp 2025 e integra o Circuito de Inteligência Empreendedora. "Te espero lá para compartilharmos conhecimento e estratégias que vão elevar o seu negócio e a sua liderança. Então, até lá", convida o palestrante e campeão olímpico.

A Fecoimp será realizada de 17 a 20 de setembro e tem como patrocinadores já confirmados o Governo do Maranhão, por meio da Secretaria de Indústria e Comércio (Seinc) e da Secretaria de Turismo (Setur), Empresa Maranhense de Administração Portuária (Emap), Suzano, Federação do Comércio de Bens, Serviços e Turismo do Estado do Maranhão (Fecomércio-MA), Credishop, VLI, Banco da Amazônia e Governo Federal. O evento tem o apoio do Serviço Brasileiro de Apoio às Micro e Pequenas Empresas (Sebrae-Maranhão), Federação das Indústrias do Estado do Maranhão (Fiema) e Prefeitura Municipal de Imperatriz.

Serviço:

Palestrante: Campeão Olímpico de Vôlei, Nalbert Bittencourt.

Tema da Palestra: A Jornada de um Líder

Data: 11/09

Horário: às 19h

Local: Auditório do Aracati Office

Inscrições: pelo site www.fecoimp.com.br na aba "Cursos e Palestras" e as vagas são limitadas.

Investimento: Os ingressos possuem os valores de R$ 150 reais para associados ACII e R$ 170 para o público em geral. Estudantes pagam meia.

VEÍCULO: **BLOG IMPERATRIZ DIÁRIO** FONTE: **ESPONTÂNEA**
EDITORIA: **GERAL** DATA: **08/09/2025**
STATUS: **POSITIVA**

Campeão Olímpico realiza palestra em Imperatriz mostrando como princípios do esporte podem mudar as empresas



Em um jogo de volêi, sempre há seis jogadores em quadra com um objetivo em comum: fazer mais pontos que o adversário e garantir a vitória. Mas o que esse esporte pode ensinar para o ambiente corporativo? É justamente esse o assunto que será discutido na Palestra " A jornada de um líder", ministrada pelo medalhista olímpico de vôlei, Nalbert Bitencourt. O evento faz parte do Circuito de Inteligência Empreendedora da Feira do Comércio, Indústria e Serviços de Imperatriz - Fecoimp. O encontro acontece no próximo 11 de setembro, às 19h, no Auditório do Aracati Office.

Os participantes podem esperar um momento de grandes insights para gerenciar suas equipes, mas, principalmente, para gerenciarem a si mesmos: "Será um momento inspirador, para discutirmos foco, determinação e espírito de equipe, que transforma resultados, liderança, desafios e vitórias para aplicar na sua empresa e também na sua vida", encoraja Nalbert. Segundo ele, esporte e negócios têm muito mais em comum do que se imagina. Competitividade, entrega de resultados e a busca incessante pela excelência são características que unem atletas de elite e colaboradores corporativos, proporcionando aprendizados aplicáveis em qualquer organização.

Carreira - Nalbert Tavares Bittencourt é ex-jogador de vôlei de quadra e de praia. Construiu uma carreira marcada por importantes conquistas, sendo campeão mundial tanto nas categorias de base quanto no adulto, além de campeão olímpico em 2004, nos Jogos de Atenas. Hoje, é formado em marketing, atua como comentarista dos canais Globo e também como palestrante. Foi o primeiro atleta brasileiro a conquistar títulos mundiais nas categorias infanto-juvenil, juvenil e adulto.

Promoção - Na compra do ingresso, você automaticamente concorre a um jantar para duas pessoas no restaurante Cabana do Sol, em Imperatriz, que será sorteado no dia da palestra. O evento faz parte da programação oficial da Fecoimp 2025 e integra o Circuito de Inteligência Empreendedora. "Te espero lá para compartilharmos conhecimento e estratégias que vão elevar o seu negócio e a sua liderança. Então, até lá", convida o palestrante e campeão olímpico.

A Fecoimp será realizada de 17 a 20 de setembro e tem como patrocinadores já confirmados o Governo do Maranhão, por meio da Secretaria de Indústria e Comércio (Seinc) e da Secretaria de Turismo (Setur), Empresa Maranhense de Administração Portuária (Emap), Suzano, Federação do Comércio de Bens, Serviços e Turismo do Estado do Maranhão (Fecomércio-MA), Credishop, VLI, Banco da Amazônia e Governo Federal. O evento tem o apoio do Serviço Brasileiro de Apoio às Micro e Pequenas Empresas (Sebrae-Maranhão), Federação das Indústrias do Estado do Maranhão (Fiema) e Prefeitura Municipal de Imperatriz.

Serviço:
Palestrante: Campeão Olímpico de Vôlei, Nalbert Bittencourt.
Tema da Palestra: A Jornada de um Líder
Data: 11/09
Horário: às 19h
Local: Auditório do Aracati Office
Inscrições: pelo site www.fecoimp.com.br na aba "Cursos e Palestras" e as vagas são limitadas.
Investimento: Os ingressos possuem os valores de R$ 150 reais para associados ACII e R$ 170 para o público em geral. Estudantes pagam meia

VEÍCULO: **PORTAL IMPERATRIZ NOTÍCIAS** FONTE:**ESPONTÂNEA**
EDITORIA: **GERAL** DATA: **08/09/2025**
STATUS: **POSITIVA**

Campeão Olímpico realiza palestra em Imperatriz mostrando como princípios do esporte podem mudar as empresas

O ex-jogador Nalbert Bitencourt vai falar sobre motivação em carreira em encontro que acontece no dia 11 de setembro, no Aracati Office.

Em um jogo de vôlei, sempre há seis jogadores em quadra com um objetivo em comum: fazer mais pontos que o adversário e garantir a vitória. Mas o que esse esporte pode ensinar para o ambiente corporativo? É justamente esse o assunto que será discutido na Palestra " A jornada de um líder", ministrada pelo medalhista olímpico de vôlei, Nalbert Bitencourt. O evento faz parte do Circuito de Inteligência Empreendedora da Feira do Comércio, Indústria e Serviços de Imperatriz – Fecoimp. O encontro acontece no próximo 11 de setembro, às 19h, no Auditório do Aracati Office.

Os participantes podem esperar um momento de grandes insights para gerenciar suas equipes, mas, principalmente, para gerenciarem a si mesmos: "Será um momento inspirador, para discutirmos foco, determinação e espírito de equipe, que transforma resultados, liderança, desafios e vitórias para aplicar na sua empresa e também na sua vida", encoraja Nalbert. Segundo ele, esporte e negócios têm muito mais em comum do que se imagina. Competitividade, entrega de resultados e a busca incessante pela excelência são características que unem atletas de elite e colaboradores corporativos, proporcionando aprendizados aplicáveis em qualquer organização.

Carreira – Nalbert Tavares Bittencourt é ex-jogador de vôlei de quadra e de praia. Construiu uma carreira marcada por importantes conquistas, sendo campeão mundial tanto nas categorias de base quanto no adulto, além de campeão olímpico em 2004, nos Jogos de Atenas. Hoje, é formado em marketing, atua como comentarista dos canais Globo e também como palestrante. Foi o primeiro atleta brasileiro a conquistar títulos mundiais nas categorias infanto-juvenil, juvenil e adulto.

Promoção – Na compra do ingresso, você automaticamente concorre a um jantar para duas pessoas no restaurante Cabana do Sol, em Imperatriz, que será sorteado no dia da palestra. O evento faz parte da programação oficial da Fecoimp 2025 e integra o Circuito de Inteligência Empreendedora. "Te espero lá para compartilharmos conhecimento e estratégias que vão elevar o seu negócio e a sua liderança. Então, até lá", convida o palestrante e campeão olímpico.

A Fecoimp será realizada de 17 a 20 de setembro e tem como patrocinadores já confirmados o Governo do Maranhão, por meio da Secretaria de Indústria e Comércio (Seinc) e da Secretaria de Turismo (Setur), Empresa Maranhense de Administração Portuária (Emap), Suzano, Federação do Comércio de Bens, Serviços e Turismo do Estado do Maranhão (Fecomércio-MA), Credishop, VLI, Banco da Amazônia e Governo Federal. O evento tem o apoio do Serviço Brasileiro de Apoio às Micro e Pequenas Empresas (Sebrae-Maranhão), Federação das Indústrias do Estado do Maranhão (Fiema) e Prefeitura Municipal de Imperatriz.

VEÍCULO: **PORTAL ACIIMA**
EDITORIA: **GERAL**
FONTE:**ESPONTÂNEA**
DATA: **08/09/2025**
STATUS: **POSITIVA**

Campeão Olímpico realiza palestra em Imperatriz mostrando como princípios do esporte podem mudar as empresas

- Comunicação ACII
- setembro 8, 2025
- 13:16

O ex-jogador Nalbert Bitencourt vai falar sobre motivação em carreira em encontro que acontece no dia 11 de setembro, no Aracati Office.



Em um jogo de vôlei, sempre há seis jogadores em quadra com um objetivo em comum: fazer mais pontos que o adversário e garantir a vitória. Mas o que esse esporte pode ensinar para o ambiente corporativo? É justamente esse o assunto que será discutido na Palestra " A jornada de um líder", ministrada pelo medalhista olímpico de vôlei, Nalbert Bitencourt. O evento faz parte do Circuito de Inteligência Empreendedora da Feira do Comércio, Indústria e Serviços de Imperatriz – Fecoimp. O encontro acontece no próximo 11 de setembro, às 19h, no Auditório do Aracati Office.

Os participantes podem esperar um momento de grandes insights para gerenciar suas equipes, mas, principalmente, para gerenciarem a si mesmos: "Será um momento inspirador, para discutirmos foco, determinação e espírito de equipe, que transforma resultados, liderança, desafios e vitórias para aplicar na sua empresa e também na sua vida", encoraja Nalbert. Segundo ele, esporte e negócios têm muito mais em comum do que se imagina. Competitividade, entrega de resultados e a busca incessante pela excelência são características que unem atletas de elite e colaboradores corporativos, proporcionando aprendizados aplicáveis em qualquer organização.

Carreira – Nalbert Tavares Bittencourt é ex-jogador de vôlei de quadra e de praia. Construiu uma carreira marcada por importantes conquistas, sendo campeão mundial tanto nas categorias de base quanto no adulto, além de campeão olímpico em 2004, nos Jogos de Atenas. Hoje, é formado em marketing, atua como comentarista dos canais Globo e também como palestrante. Foi o primeiro atleta brasileiro a conquistar títulos mundiais nas categorias infanto-juvenil, juvenil e adulto.

Promoção – Na compra do ingresso, você automaticamente concorre a um jantar para duas pessoas no restaurante Cabana do Sol, em Imperatriz, que será sorteado no dia da palestra. O evento faz parte da programação oficial da Fecoimp 2025 e integra o Circuito de Inteligência Empreendedora. "Te espero lá para compartilharmos conhecimento e estratégias que vão elevar o seu negócio e a sua liderança. Então, até lá", convida o palestrante e campeão olímpico.

A Fecoimp será realizada de 17 a 20 de setembro e tem como patrocinadores já confirmados o Governo do Maranhão, por meio da Secretaria de Indústria e Comércio (Seinc) e da Secretaria de Turismo (Setur), Empresa Maranhense de Administração Portuária (Emap), Suzano, Federação do Comércio de Bens, Serviços e Turismo do Estado do Maranhão (Fecomércio-MA), Credishop, VLI, Banco da Amazônia e Governo Federal. O evento tem o apoio do Serviço Brasileiro de Apoio às Micro e Pequenas Empresas (Sebrae-Maranhão), Federação das Indústrias do Estado do Maranhão (Fiema) e Prefeitura Municipal de Imperatriz.

Serviço:
Palestrante: Campeão Olímpico de Vôlei, Nalbert Bittencourt.
Tema da Palestra: A Jornada de um Líder
Data: 11/09
Horário: às 19h
Local: Auditório do Aracati Office
Inscrições: pelo site www.fecoimp.com.br na aba "Cursos e Palestras" e as vagas são limitadas.
Investimento: Os ingressos possuem os valores de R$ 150 reais para associados ACII e R$ 170 para o público em geral. Estudantes pagam meia.

Associação Comercial, Industrial e Serviços de Imperatriz – ACII
Assessoria de Comunicação da Fecoimp
(99) 99109.4522 | 99109-4486
comunicacao@aciima.com.br

VEÍCULO: **PORTAL ACIIMA**
EDITORIA: **GERAL**
FONTE:**ESPONTÂNEA**
DATA: **08/09/2025**
STATUS: **POSITIVA**

Fecoimp 2025 terá novos espaços e muitas novidades

- Comunicação ACII
- setembro 8, 2025
- 14:43

A feira apresentará novidades que reforçam negócios e busca por conhecimento no Norte e Nordeste



A 23ª Feira do Comércio, Indústria e Serviços de Imperatriz (Fecoimp) será realizada de 17 a 20 de setembro, das 18h às 23h, no Centro de Convenções de Imperatriz. Promovida pela Associação Comercial, Industrial e Serviços de Imperatriz (ACII), o evento é considerado a maior feira multissetorial de negócios do Norte e Nordeste, reunindo empresas, empreendedores e profissionais em quatro dias de conhecimento, networking e geração de negócios. Neste ano, com novos espaços, a feira promete oportunizar excelentes contatos e comercializações.

Entre as novidades de 2025 está o Espaço Hub de Conhecimento, criado para oferecer capacitação e formação profissional de forma totalmente gratuita. Serão 10 expositores de diversas áreas conduzindo palestras, bate-papos e workshops abertos ao público. O espaço tem como objetivo aprofundar conhecimentos, apresentar tendências e impulsionar estratégias de negócios. De acordo com o vice-presidente da ACII, Sandro Mota, o espaço foi pensado para estreitar relações de empresas com o público, em um ambiente estruturado e exclusivo. "Cada empresa vai ter 45 minutos para apresentar seu pitch, compartilhar experiências e expor seus produtos ou serviços, em um formato semelhante a um TED. O Hub não acontece no meio da feira, mas em um espaço fechado, climatizado e equipado com som e acústica, preparado justamente para entregar conteúdo de qualidade. Todos os 20 horários disponíveis já foram reservados", destacou.

O Hub de Conhecimento contará com quatro dias de programação gratuita, sempre no período da noite, reunindo painéis e palestras com temáticas voltadas para inovação, gestão, tecnologia, finanças e desenvolvimento de negócios. A expectativa é que mais de 35 mil pessoas circulem pela feira e possam ter acesso a esse espaço, que já nasce como projeto piloto para ser ampliado nas próximas edições.

Outro destaque é o Espaço Balcão de Negócios voltado para expositores de menor porte ou que não necessitam de um estande convencional. A proposta é tornar a feira mais inclusiva, reunindo diferentes setores em um ambiente estratégico para a realização de negócios, parcerias e a expansão de redes de contatos. Nesta edição, serão quase 20 estandes neste formato de balcão. A área dos balcões foi projetada especialmente para atender empresas que não necessitam de um estande convencional, mas que desejam marcar presença na feira de maneira inteligente e econômica. O modelo garante acessibilidade, foco e visibilidade, conectando diretamente fornecedores, compradores e parceiros em um ambiente propício ao fechamento de negócios.

Na área gastronômica, a feira contará com cerca de 15 empresas entre hamburguerias, restaurantes, lanchonetes e docerias, além do Festival Gastronômico da ACII que irá premiar os melhores pratos da cidade. O espaço terá ainda diversas atrações musicais e manifestações culturais locais, sendo que estes locais ficarão abertos ao público até as 2h da manhã.

Programação especial – Antes da feira, porém, já está sendo realizado o Circuito de Inteligência Empreendedora que antes era chamado de "ACII Capacita". Neste ano, o modelo volta repaginado e conta com jornadas de palestras e treinamentos voltados ao desenvolvimento de negócios. Um dos grandes nomes confirmados é o campeão olímpico de vôlei Nalbert Bitencourt, que ministrará a Palestra Magna "Jornada de um Líder", no dia 11 de setembro, às 19h30. As inscrições ainda podem ser feitas pelo site fecoimp.com.br .

A Fecoimp será realizada de 17 a 20 de setembro e tem como patrocinadores já confirmados o Governo do Maranhão, por meio da Secretaria de Indústria e Comércio (Seinc) e da Secretaria de Turismo (Setur), Empresa Maranhense de Administração Portuária (Emap), Suzano, Federação do Comércio de Bens, Serviços e Turismo do Estado do Maranhão (Fecomércio-MA), Credishop, V.I.I, Banco da Amazônia e Governo Federal. O evento tem o apoio do Serviço Brasileiro de Apoio às Micro e Pequenas Empresas (Sebrae-Maranhão), Federação das Indústrias do Estado do Maranhão (Fiema) e Prefeitura Municipal de Imperatriz.

Associação Comercial, Industrial e Serviços de Imperatriz – ACII
Assessoria de Comunicação da Fecoimp
(99) 99109.4522 | 99109-4486
comunicacao@aciima.com.br

VEÍCULO: **PORTAL FECOIMP** | FONTE: **ESPONTÂNEA** | STATUS: **POSITIVA**
EDITORIA: **GERAL** | DATA: **08/09/2025**

Campeão Olímpico realiza palestra em Imperatriz mostrando como princípios do esporte podem mudar as empresas

O ex-jogador Nalbert Bitencourt vai falar sobre motivação em carreira em encontro que acontece no dia 11 de setembro, no Aracati Office.



Em um jogo de vôlei, sempre há seis jogadores em quadra com um objetivo em comum: fazer mais pontos que o adversário e garantir a vitória. Mas o que esse esporte pode ensinar para o ambiente corporativo? É justamente esse o assunto que será discutido na Palestra "A jornada de um líder", ministrada pelo medalhista olímpico de vôlei, Nalbert Bitencourt. O evento faz parte do Circuito de Inteligência Empreendedora da Feira do Comércio, Indústria e Serviços de Imperatriz – Fecoimp. O encontro acontece no próximo 11 de setembro, às 19h, no Auditório do Aracati Office.

Os participantes podem esperar um momento de grandes insights para gerenciar suas equipes, mas, principalmente, para gerenciarem a si mesmos: "Será um momento inspirador, para discutirmos foco, determinação e espírito de equipe, que transforma resultados, liderança, desafios e vitórias para aplicar na sua empresa e também na sua vida", encoraja Nalbert. Segundo ele, esporte e negócios têm muito mais em comum do que se imagina. Competitividade, entrega de resultados e a busca incessante pela excelência são características que unem atletas de elite e colaboradores corporativos, proporcionando aprendizados aplicáveis em qualquer organização.

Carreira – Nalbert Tavares Bittencourt é ex-jogador de vôlei de quadra e de praia. Construiu uma carreira marcada por importantes conquistas, sendo campeão mundial tanto nas categorias de base quanto no adulto, além de campeão olímpico em 2004, nos Jogos de Atenas. Hoje, é formado em marketing, atua como comentarista dos canais Globo e também como palestrante. Foi o primeiro atleta brasileiro a conquistar títulos mundiais nas categorias infanto-juvenil, juvenil e adulto.

Promoção – Na compra do ingresso, você automaticamente concorre a um jantar para duas pessoas no restaurante Cabana do Sol, em Imperatriz, que será sorteado no dia da palestra. O evento faz parte da programação oficial da Fecoimp 2025 e integra o Circuito de Inteligência Empreendedora. "Te espero lá para compartilharmos conhecimento e estratégias que vão elevar o seu negócio e a sua liderança. Então, até lá", convida o palestrante e campeão olímpico.

A Fecoimp será realizada de 17 a 20 de setembro e tem como patrocinadores já confirmados o Governo do Maranhão, por meio da Secretaria de Indústria e Comércio (Seinc) e da Secretaria de Turismo (Setur), Empresa Maranhense de Administração Portuária (Emap), Suzano, Federação do Comércio de Bens, Serviços e Turismo do Estado do Maranhão (Fecomércio-MA), Credishop, VLI, Banco da Amazônia e Governo Federal. O evento tem o apoio do Serviço Brasileiro de Apoio às Micro e Pequenas Empresas (Sebrae-Maranhão), Federação das Indústrias do Estado do Maranhão (Fiema) e Prefeitura Municipal de Imperatriz.

Serviço:
Palestrante: Campeão Olímpico de Vôlei, Nalbert Bittencourt.
Tema da Palestra: A Jornada de um Líder
Data: 11/09
Horário: às 19h
Local: Auditório do Aracati Office
Inscrições: pelo site www.fecoimp.com.br na aba "Cursos e Palestras" e as vagas são limitadas.
Investimento: Os ingressos possuem os valores de R$ 150 reais para associados ACII e R$ 170 para o público em geral. Estudantes pagam meia.

Associação Comercial, Industrial e Serviços de Imperatriz – ACII
Assessoria de Comunicação da Fecoimp
(99) 99109.4522 | 99109-4486
comunicacao@aciima.com.br

VEÍCULO: **PORTAL FECOIMP**
EDITORIA: **GERAL**
FONTE: **ESPONTÂNEA**
DATA: **08/09/2025**
STATUS: **POSITIVA**

Fecoimp 2025 terá novos espaços e muitas novidades

A feira apresentará novidades que reforçam negócios e busca por conhecimento no Norte e Nordeste.



A 23ª Feira do Comércio, Indústria e Serviços de Imperatriz (Fecoimp) será realizada de 17 a 20 de setembro, das 18h às 23h, no Centro de Convenções de Imperatriz. Promovida pela Associação Comercial, Industrial e Serviços de Imperatriz (ACII), o evento é considerado a maior feira multissetorial de negócios do Norte e Nordeste, reunindo empresas, empreendedores e profissionais em quatro dias de conhecimento, networking e geração de negócios. Neste ano, com novos espaços, a feira promete oportunizar excelentes contatos e comercializações.

Entre as novidades de 2025 está o Espaço Hub de Conhecimento, criado para oferecer capacitação e formação profissional de forma totalmente gratuita. Serão 10 expositores de diversas áreas conduzindo palestras, bate-papos e workshops abertos ao público. O espaço tem como objetivo aprofundar conhecimentos, apresentar tendências e impulsionar estratégias de negócios. De acordo com o vice-presidente da ACII, Sandro Mota, o espaço foi pensado para estreitar relações de empresas com o público, em um ambiente estruturado e exclusivo. "Cada empresa vai ter 45 minutos para apresentar seu pitch, compartilhar experiências e expor seus produtos ou serviços, em um formato semelhante a um TED. O Hub não acontece no meio da feira, mas em um espaço fechado, climatizado e equipado com som e acústica, preparado justamente para entregar conteúdo de qualidade. Todos os 20 horários disponíveis já foram reservados", destacou.

O Hub de Conhecimento contará com quatro dias de programação gratuita, sempre no período da noite, reunindo painéis e palestras com temáticas voltadas para inovação, gestão, tecnologia, finanças e desenvolvimento de negócios. A expectativa é que mais de 35 mil pessoas circulem pela feira e possam ter acesso a esse espaço, que já nasce como projeto piloto para ser ampliado nas próximas edições.

Outro destaque é o Espaço Balcão de Negócios voltado para expositores de menor porte ou que não necessitam de um estande convencional. A proposta é tornar a feira mais inclusiva, reunindo diferentes setores em um ambiente estratégico para a realização de negócios, parcerias e a expansão de redes de contatos. Nesta edição, serão quase 20 estandes neste formato de balcão. A área dos balcões foi projetada especialmente para atender empresas que não necessitam de um estande convencional, mas que desejam marcar presença na feira de maneira inteligente e econômica. O modelo garante acessibilidade, foco e visibilidade, conectando diretamente fornecedores, compradores e parceiros em um ambiente propício ao fechamento de negócios.

Na área gastronômica, a feira contará com cerca de 15 empresas entre hamburguerias, restaurantes, lanchonetes e docerias, além do Festival Gastronômico da ACII que irá premiar os melhores pratos da cidade. O espaço terá ainda diversas atrações musicais e manifestações culturais locais, sendo que estes locais ficarão abertos ao público até as 2h da manhã.

Programação especial – Antes da feira, porém, já está sendo realizado o Circuito de Inteligência Empreendedora que antes era chamado de "ACII Capacita". Neste ano, o modelo volta repaginado e conta com jornadas de palestras e treinamentos voltados ao desenvolvimento de negócios. Um dos grandes nomes confirmados é o campeão olímpico de vôlei Nalbert Bitencourt, que ministrará a Palestra Magna "Jornada de um Líder", no dia 11 de setembro, às 19h30. As inscrições ainda podem ser feitas pelo site fecoimp.com.br .

A Fecoimp será realizada de 17 a 20 de setembro e tem como patrocinadores já confirmados o Governo do Maranhão, por meio da Secretaria de Indústria e Comércio (Seinc) e da Secretaria de Turismo (Setur), Empresa Maranhense de Administração Portuária (Emap), Suzano, Federação do Comércio de Bens, Serviços e Turismo do Estado do Maranhão (Fecomércio-MA), Credishop, VLI, Banco da Amazônia e Governo Federal. O evento tem o apoio do Serviço Brasileiro de Apoio às Micro e Pequenas Empresas (Sebrae-Maranhão), Federação das Indústrias do Estado do Maranhão (Fiema) e Prefeitura Municipal de Imperatriz.

VEÍCULO: **PORTAL REGIÃO TOCANTINA**
EDITORIA: **GERAL**
FONTE:**ESPONTÂNEA**
DATA: **08/09/2025**
STATUS: **POSITIVA**

Fecoimp 2025 terá novos espaços e muitas novidades

Publicado em 8 de setembro de 2025, às 14:45



A feira apresentará novidades que reforçam negócios e busca por conhecimento no Norte e Nordeste.

A 23ª Feira do Comércio, Indústria e Serviços de Imperatriz (Fecoimp) será realizada de 17 a 20 de setembro, das 18h às 23h, no Centro de Convenções de Imperatriz. Promovida pela Associação Comercial, Industrial e Serviços de Imperatriz (ACII), o evento é considerado a maior feira multissetorial de negócios do Norte e Nordeste, reunindo empresas, empreendedores e profissionais em quatro dias de conhecimento, networking e geração de negócios. Neste ano, com novos espaços, a feira promete oportunizar excelentes contatos e comercializações.

Entre as novidades de 2025 está o Espaço Hub de Conhecimento, criado para oferecer capacitação e formação profissional de forma totalmente gratuita. Serão 10 expositores de diversas áreas conduzindo palestras, bate-papos e workshops abertos ao público. O espaço tem como objetivo aprofundar conhecimentos, apresentar tendências e impulsionar estratégias de negócios. De acordo com o vice-presidente da ACII, Sandro Mota, o espaço foi pensado para estreitar relações de empresas com o público, em um ambiente estruturado e exclusivo. "Cada empresa vai ter 45 minutos para apresentar seu pitch, compartilhar experiências e expor seus produtos ou serviços, em um formato semelhante a um TED. O Hub não acontece no meio da feira, mas em um espaço fechado, climatizado e equipado com som e acústica, preparado justamente para entregar conteúdo de qualidade. Todos os 20 horários disponíveis já foram reservados", destacou.

O Hub de Conhecimento contará com quatro dias de programação gratuita, sempre no período da noite, reunindo painéis e palestras com temáticas voltadas para inovação, gestão, tecnologia, finanças e desenvolvimento de negócios. A expectativa é que mais de 35 mil pessoas circulem pela feira e possam ter acesso a esse espaço, que já nasce como projeto piloto para ser ampliado nas próximas edições.

Outro destaque é o Espaço Balcão de Negócios voltado para expositores de menor porte ou que não necessitam de um estande convencional. A proposta é tornar a feira mais inclusiva, reunindo diferentes setores em um ambiente estratégico para a realização de negócios, parcerias e a expansão de redes de contatos. Nesta edição, serão quase 20 estandes neste formato de balcão. A área dos balcões foi projetada especialmente para atender empresas que não necessitam de um estande convencional, mas que desejam marcar presença na feira de maneira inteligente e econômica. O modelo garante acessibilidade, foco e visibilidade, conectando diretamente fornecedores, compradores e parceiros em um ambiente propício ao fechamento de negócios.

Na área gastronômica, a feira contará com cerca de 15 empresas entre hamburguerias, restaurantes, lanchonetes e docerias, além do Festival Gastronômico da ACII que irá premiar os melhores pratos da cidade. O espaço terá ainda diversas atrações musicais e manifestações culturais locais, sendo que estes locais ficarão abertos ao público até as 2h da manhã.

Programação especial – Antes da feira, porém, já está sendo realizado o Circuito de Inteligência Empreendedora que antes era chamado de "ACII Capacita". Neste ano, o modelo volta repaginado e conta com jornadas de palestras e treinamentos voltados ao desenvolvimento de negócios. Um dos grandes nomes confirmados é o campeão olímpico de vôlei Nalbert Bitencourt, que ministrará a Palestra Magna "Jornada de um Líder", no dia 11 de setembro, às 19h30. As inscrições ainda podem ser feitas pelo site fecoimp.com.br .

A Fecoimp será realizada de 17 a 20 de setembro e tem como patrocinadores já confirmados o Governo do Maranhão, por meio da Secretaria de Indústria e Comércio (Seinc) e da Secretaria de Turismo (Setur), Empresa Maranhense de Administração Portuária (Emap), Suzano, Federação do Comércio de Bens, Serviços e Turismo do Estado do Maranhão (Fecomércio-MA), Credishop, VLI, Banco da Amazônia e Governo Federal. O evento tem o apoio do Serviço Brasileiro de Apoio às Micro e Pequenas Empresas (Sebrae-Maranhão), Federação das Indústrias do Estado do Maranhão (Fiema) e Prefeitura Municipal de Imperatriz.

VEÍCULO: **PORTAL REGIÃO TOCANTINA**
EDITORIA: **GERAL**
FONTE:**ESPONTÂNEA**
DATA: **08/09/2025**
STATUS: **POSITIVA**

Campeão Olímpico realiza palestra em Imperatriz mostrando como princípios do esporte podem mudar as empresas

Publicado em 8 de setembro de 2025, às 10:51



O ex-jogador Nalbert Bitencourt vai falar sobre motivação em carreira em encontro que acontece no dia 11 de setembro, no Aracati Office.

Em um jogo de vôlei, sempre há seis jogadores em quadra com um objetivo em comum: fazer mais pontos que o adversário e garantir a vitória. Mas o que esse esporte pode ensinar para o ambiente corporativo? É justamente esse o assunto que será discutido na Palestra " A jornada de um líder", ministrada pelo medalhista olímpico de vôlei, Nalbert Bitencourt. O evento faz parte do Circuito de Inteligência Empreendedora da Feira do Comércio, Indústria e Serviços de Imperatriz – Fecoimp. O encontro acontece no próximo 11 de setembro, às 19h, no Auditório do Aracati Office.

Os participantes podem esperar um momento de grandes insights para gerenciar suas equipes, mas, principalmente, para gerenciarem a si mesmos: "Será um momento inspirador, para discutirmos foco, determinação e espírito de equipe, que transforma resultados, liderança, desafios e vitórias para aplicar na sua empresa e também na sua vida", encoraja Nalbert. Segundo ele, esporte e negócios têm muito mais em comum do que se imagina. Competitividade, entrega de resultados e a busca incessante pela excelência são características que unem atletas de elite e colaboradores corporativos, proporcionando aprendizados aplicáveis em qualquer organização.

Carreira – Nalbert Tavares Bittencourt é ex-jogador de vôlei de quadra e de praia. Construiu uma carreira marcada por importantes conquistas, sendo campeão mundial tanto nas categorias de base quanto no adulto, além de campeão olímpico em 2004, nos Jogos de Atenas. Hoje, é formado em marketing, atua como comentarista dos canais Globo e também como palestrante. Foi o primeiro atleta brasileiro a conquistar títulos mundiais nas categorias infanto-juvenil, juvenil e adulto.

Promoção – Na compra do ingresso, você automaticamente concorre a um jantar para duas pessoas no restaurante Cabana do Sol, em Imperatriz, que será sorteado no dia da palestra. O evento faz parte da programação oficial da Fecoimp 2025 e integra o Circuito de Inteligência Empreendedora. "Te espero lá para compartilharmos conhecimento e estratégias que vão elevar o seu negócio e a sua liderança. Então, até lá", convida o palestrante e campeão olímpico.

A Fecoimp será realizada de 17 a 20 de setembro e tem como patrocinadores já confirmados o Governo do Maranhão, por meio da Secretaria de Indústria e Comércio (Seinc) e da Secretaria de Turismo (Setur), Empresa Maranhense de Administração Portuária (Emap), Suzano, Federação do Comércio de Bens, Serviços e Turismo do Estado do Maranhão (Fecomércio-MA), Credishop, VLI, Banco da Amazônia e Governo Federal. O evento tem o apoio do Serviço Brasileiro de Apoio às Micro e Pequenas Empresas (Sebrae-Maranhão), Federação das Indústrias do Estado do Maranhão (Fiema) e Prefeitura Municipal de Imperatriz.

VEÍCULO: **SITE IMPERATRIZ NOTÍCIAS**
EDITORIA: **GERAL**
FONTE:**ESPONTÂNEA**
DATA: **08/09/2025**
STATUS: **POSITIVA**

Campeão Olímpico realiza palestra em Imperatriz mostrando como princípios do esporte podem mudar as empresas

By IN • setembro 8, 2025 • Write a Comment

O ex-jogador Nalbert Bitencourt vai falar sobre motivação em carreira em encontro que acontece no dia 11 de setembro, no Aracati Office.

Em um jogo de volêi, sempre há seis jogadores em quadra com um objetivo em comum: fazer mais pontos que o adversário e garantir a vitória. Mas o que esse esporte pode ensinar para o ambiente corporativo? É justamente esse o assunto que será discutido na Palestra " A jornada de um líder", ministrada pelo medalhista olímpico de vôlei, Nalbert Bitencourt. O evento faz parte do Circuito de Inteligência Empreendedora da Feira do Comércio, Indústria e Serviços de Imperatriz – Fecoimp. O encontro acontece no próximo 11 de setembro, às 19h, no Auditório do Aracati Office.

Os participantes podem esperar um momento de grandes insights para gerenciar suas equipes, mas, principalmente, para gerenciarem a si mesmos: "Será um momento inspirador, para discutirmos foco, determinação e espírito de equipe, que transforma resultados, liderança, desafios e vitórias para aplicar na sua empresa e também na sua vida", encoraja Nalbert. Segundo ele, esporte e negócios têm muito mais em comum do que se imagina. Competitividade, entrega de resultados e a busca incessante pela excelência são características que unem atletas de elite e colaboradores corporativos, proporcionando aprendizados aplicáveis em qualquer organização.

Carreira – Nalbert Tavares Bittencourt é ex-jogador de vôlei de quadra e de praia. Construiu uma carreira marcada por importantes conquistas, sendo campeão mundial tanto nas categorias de base quanto no adulto, além de campeão olímpico em 2004, nos Jogos de Atenas. Hoje, é formado em marketing, atua como comentarista dos canais Globo e também como palestrante. Foi o primeiro atleta brasileiro a conquistar títulos mundiais nas categorias infanto-juvenil, juvenil e adulto.

Promoção – Na compra do ingresso, você automaticamente concorre a um jantar para duas pessoas no restaurante Cabana do Sol, em Imperatriz, que será sorteado no dia da palestra. O evento faz parte da programação oficial da Fecoimp 2025 e integra o Circuito de Inteligência Empreendedora. "Te espero lá para compartilharmos conhecimento e estratégias que vão elevar o seu negócio e a sua liderança. Então, até lá", convida o palestrante e campeão olímpico.

A Fecoimp será realizada de 17 a 20 de setembro e tem como patrocinadores já confirmados o Governo do Maranhão, por meio da Secretaria de Indústria e Comércio (Seinc) e da Secretaria de Turismo (Setur), Empresa Maranhense de Administração Portuária (Emap), Suzano, Federação do Comércio de Bens, Serviços e Turismo do Estado do Maranhão (Fecomércio-MA), Credishop, VLI, Banco da Amazônia e Governo Federal. O evento tem o apoio do Serviço Brasileiro de Apoio às Micro e Pequenas Empresas (Sebrae-Maranhão), Federação das Indústrias do Estado do Maranhão (Fiema) e Prefeitura Municipal de Imperatriz.

VEÍCULO: **SITE MARANHÃO ESPORTES**
EDITORIA: **GERAL**
FONTE:**ESPONTÂNEA**
DATA: **08/09/2025**
STATUS: **POSITIVA**

GIRO DE NOTICIAS

Campeão Olímpico realiza palestra em Imperatriz mostrando como princípios do esporte podem mudar as empresas

O ex-jogador Nalbert Bitencourt vai falar sobre motivação em carreira em encontro que acontece no dia 11 de setembro, no Aracati Office.

Em um jogo de volêi, sempre há seis jogadores em quadra com um objetivo em comum: fazer mais pontos que o adversário e garantir a vitória. Mas o que esse esporte pode ensinar para o ambiente corporativo? É justamente esse o assunto que será discutido na Palestra " A jornada de um líder", ministrada pelo medalhista olímpico de vôlei, Nalbert Bitencourt. O evento faz parte do Circuito de Inteligência Empreendedora da Feira do Comércio, Indústria e Serviços de Imperatriz – Fecoimp. O encontro acontece no próximo 11 de setembro, às 19h, no Auditório do Aracati Office.

Os participantes podem esperar um momento de grandes insights para gerenciar suas equipes, mas, principalmente, para gerenciarem a si mesmos: "Será um momento inspirador, para discutirmos foco, determinação e espírito de equipe, que transforma resultados, liderança, desafios e vitórias para aplicar na sua empresa e também na sua vida", encoraja Nalbert. Segundo ele, esporte e negócios têm muito mais em comum do que se imagina. Competitividade, entrega de resultados e a busca incessante pela excelência são características que unem atletas de elite e colaboradores corporativos, proporcionando aprendizados aplicáveis em qualquer organização.

Carreira – Nalbert Tavares Bittencourt é ex-jogador de vôlei de quadra e de praia. Construiu uma carreira marcada por importantes conquistas, sendo campeão mundial tanto nas categorias de base quanto no adulto, além de campeão olímpico em 2004, nos Jogos de Atenas. Hoje, é formado em marketing, atua como comentarista dos canais Globo e também como palestrante. Foi o primeiro atleta brasileiro a conquistar títulos mundiais nas categorias infanto-juvenil, juvenil e adulto.

Promoção – Na compra do ingresso, você automaticamente concorre a um jantar para duas pessoas no restaurante Cabana do Sol, em Imperatriz, que será sorteado no dia da palestra. O evento faz parte da programação oficial da Fecoimp 2025 e integra o Circuito de Inteligência Empreendedora. "Te espero lá para compartilharmos conhecimento e estratégias que vão elevar o seu negócio e a sua liderança. Então, até lá", convida o palestrante e campeão olímpico.

A Fecoimp será realizada de 17 a 20 de setembro e tem como patrocinadores já confirmados o Governo do Maranhão, por meio da Secretaria de Indústria e Comércio (Seinc) e da Secretaria de Turismo (Setur), Empresa Maranhense de Administração Portuária (Emap), Suzano, Federação do Comércio de Bens, Serviços e Turismo do Estado do Maranhão (Fecomércio-MA), Credishop, VLI, Banco da Amazônia e Governo Federal. O evento tem o apoio do Serviço Brasileiro de Apoio às Micro e Pequenas Empresas (Sebrae-Maranhão), Federação das Indústrias do Estado do Maranhão (Fiema) e Prefeitura Municipal de Imperatriz.

Serviço:
Palestrante: Campeão Olímpico de Vôlei, Nalbert Bittencourt.
Tema da Palestra: A Jornada de um Líder
Data: 11/09
Horário: às 19h
Local: Auditório do Aracati Office
Inscrições: pelo site www.fecoimp.com.br na aba "Cursos e Palestras" e as vagas são limitadas.
Investimento: Os ingressos possuem os valores de R$ 150 reais para associados ACII e R$ 170 para o público em geral. Estudantes pagam meia.

VEÍCULO: **SITE O MARANHENSE**
EDITORIA: **GERAL**
FONTE:**ESPONTÂNEA**
DATA: **08/09/2025**
STATUS: **POSITIVA**



PLANTÃO ÚLTIMAS NOTICIAS

Fecoimp 2025 terá novos espaços e muitas novidades

8 de setembro de 2025 omaranhense

A feira apresentará novidades que reforçam negócios e busca por conhecimento no Norte e Nordeste.

A 23ª Feira do Comércio, Indústria e Serviços de Imperatriz (Fecoimp) será realizada de 17 a 20 de setembro, das 18h às 23h, no Centro de Convenções de Imperatriz. Promovida pela Associação Comercial, Industrial e Serviços de Imperatriz (ACII), o evento é considerado a maior feira multissetorial de negócios do Norte e Nordeste, reunindo empresas, empreendedores e profissionais em quatro dias de conhecimento, networking e geração de negócios. Neste ano, com novos espaços, a feira promete oportunizar excelentes contatos e comercializações.

Entre as novidades de 2025 está o Espaço Hub de Conhecimento, criado para oferecer capacitação e formação profissional de forma totalmente gratuita. Serão 10 expositores de diversas áreas conduzindo palestras, bate-papos e workshops abertos ao público. O espaço tem como objetivo aprofundar conhecimentos, apresentar tendências e impulsionar estratégias de negócios. De acordo com o vice-presidente da ACII, Sandro Mota, o espaço foi pensado para estreitar relações de empresas com o público, em um ambiente estruturado e exclusivo. "Cada empresa vai ter 45 minutos para apresentar seu pitch, compartilhar experiências e expor seus produtos ou serviços, em um formato semelhante a um TED. O Hub não acontece no meio da feira, mas em um espaço fechado, climatizado e equipado com som e acústica, preparado justamente para entregar conteúdo de qualidade. Todos os 20 horários disponíveis já foram reservados", destacou.

O Hub de Conhecimento contará com quatro dias de programação gratuita, sempre no período da noite, reunindo painéis e palestras com temáticas voltadas para inovação, gestão, tecnologia, finanças e desenvolvimento de negócios. A expectativa é que mais de 35 mil pessoas circulem pela feira e possam ter acesso a esse espaço, que já nasce como projeto piloto para ser ampliado nas próximas edições.

Outro destaque é o Espaço Balcão de Negócios voltado para expositores de menor porte ou que não necessitam de um estande convencional. A proposta é tornar a feira mais inclusiva, reunindo diferentes setores em um ambiente estratégico para a realização de negócios, parcerias e a expansão de redes de contatos. Nesta edição, serão quase 20 estandes neste formato de balcão. A área dos balcões foi projetada especialmente para atender empresas que não necessitam de um estande convencional, mas que desejam marcar presença na feira de maneira inteligente e econômica. O modelo garante acessibilidade, foco e visibilidade, conectando diretamente fornecedores, compradores e parceiros em um ambiente propício ao fechamento de negócios.

Na área gastronômica, a feira contará com cerca de 15 empresas entre hamburguerias, restaurantes, lanchonetes e docerias, além do Festival Gastronômico da ACII que irá premiar os melhores pratos da cidade. O espaço terá ainda diversas atrações musicais e manifestações culturais locais, sendo que estes locais ficarão abertos ao público até as 2h da manhã.

Programação especial – Antes da feira, porém, já está sendo realizado o Circuito de Inteligência Empreendedora que antes era chamado de "ACII Capacita". Neste ano, o modelo volta repaginado e conta com jornadas de palestras e treinamentos voltados ao desenvolvimento de negócios. Um dos grandes nomes confirmados é o campeão olímpico de vôlei Nalbert Bitencourt, que ministrará a Palestra Magna "Jornada de um Líder", no dia 11 de setembro, às 19h30. As inscrições ainda podem ser feitas pelo site fecoimp.com.br .

A Fecoimp será realizada de 17 a 20 de setembro e tem como patrocinadores já confirmados o Governo do Maranhão, por meio da Secretaria de Indústria e Comércio (Seinc) e da Secretaria de Turismo (Setur), Empresa Maranhense de Administração Portuária (Emap), Suzano, Federação do Comércio de Bens, Serviços e Turismo do Estado do Maranhão (Fecomércio-MA), Credishop, VLI, Banco da Amazônia e Governo Federal. O evento tem o apoio do Serviço Brasileiro de Apoio às Micro e Pequenas Empresas (Sebrae-Maranhão), Federação das Indústrias do Estado do Maranhão (Fiema) e Prefeitura Municipal de Imperatriz.

VEÍCULO: SITE O PROGRESSO
EDITORIA: GERAL
FONTE: ESPONTÂNEA
DATA: 08/09/2025
STATUS: POSITIVA

Fecoimp 2025 terá novos espaços e muitas novidades

A feira apresentará novidades que reforçam negócios e busca por conhecimento no Norte e Nordeste

4 Min · Google News

08/09/2025 18h26 - Atualizado há 14 horas

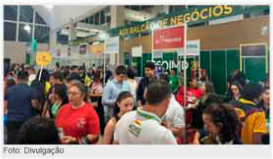

Foto: Divulgação

A 23ª Feira do Comércio, Indústria e Serviços de Imperatriz (Fecoimp) será realizada de 17 a 20 de setembro, das 18h às 23h, no Centro de Convenções de Imperatriz. Promovida pela Associação Comercial, Industrial e Serviços de Imperatriz (ACII), o evento é considerado a maior feira multissetorial de negócios do Norte e Nordeste, reunindo empresas, empreendedores e profissionais em quatro dias de conhecimento, networking e geração de negócios. Neste ano, com novos espaços, a feira promete oportunizar excelentes contatos e comercializações.

Entre as novidades de 2025 está o Espaço Hub de Conhecimento, criado para oferecer capacitação e formação profissional de forma totalmente gratuita. Serão 10 expositores de diversas áreas conduzindo palestras, bate-papos e workshops abertos ao público. O espaço tem como objetivo aprofundar conhecimentos, apresentar tendências e impulsionar estratégias de negócios. De acordo com o vice-presidente da ACII, Sandro Mota, o espaço foi pensado para estreitar relações de empresas com o público, em um ambiente estruturado e exclusivo. "Cada empresa vai ter 45 minutos para apresentar seu pitch, compartilhar experiências e expor seus produtos ou serviços, em um formato semelhante a um TED. O Hub não acontece no meio da feira, mas em um espaço fechado, climatizado e equipado com som e acústica, preparado justamente para entregar conteúdo de qualidade. Todos os 20 horários disponíveis já foram reservados", destacou.

O Hub de Conhecimento contará com quatro dias de programação gratuita, sempre no período da noite, reunindo painéis e palestras com temáticas voltadas para inovação, gestão, tecnologia, finanças e desenvolvimento de negócios. A expectativa é que mais de 35 mil pessoas circulem pela feira e possam ter acesso a esse espaço, que já nasce como projeto pilioto para ser ampliado nas próximas edições.

Outro destaque é o Espaço Balcão de Negócios voltado para expositores de menor porte ou que não necessitam de um estande convencional. A proposta é tornar a feira mais inclusiva, reunindo diferentes setores em um ambiente estratégico para a realização de negócios, parcerias e a expansão de redes de contatos. Nesta edição, serão quase 20 estandes neste formato de balcão. A área dos balcões foi projetada especialmente para atender empresas que não necessitam de um estande convencional, mas que desejam marcar presença na feira de maneira inteligente e econômica. O modelo garante acessibilidade, foco e visibilidade, conectando diretamente fornecedores, compradores e parceiros em um ambiente propício ao fechamento de negócios.

Na área gastronômica, a feira contará com cerca de 15 empresas entre hamburguerias, restaurantes, lanchonetes e docerias, além do Festival Gastronômico da ACII que irá premiar os melhores pratos da cidade. O espaço terá ainda diversas atrações musicais e manifestações culturais locais, sendo que estes locais ficarão abertos ao público até as 2h da manhã.

Programação especial - Antes da feira, porém, já está sendo realizado o Circuito de Inteligência Empreendedora que antes era chamado de "ACII Capacita". Neste ano, o modelo volta repaginado e conta com jornadas de palestras e treinamentos voltados ao desenvolvimento de negócios. Um dos grandes nomes confirmados é o campeão olímpico de vôlei Naibert Bitencourt, que ministrará a Palestra Magna "Jornada de um Líder", no dia 11 de setembro, às 19h30. As inscrições ainda podem ser feitas pelo site fecoimp.com.br .

A Fecoimp será realizada de 17 a 20 de setembro e tem como patrocinadores já confirmados o Governo do Maranhão, por meio da Secretaria de Indústria e Comércio (Seinc) e da Secretaria de Turismo (Setur), Empresa Maranhense de Administração Portuária (Emap), Suzano, Federação do Comércio de Bens, Serviços e Turismo do Estado do Maranhão (Fecomércio-MA), Credishop, VLI, Banco da Amazônia e Governo Federal. O evento tem o apoio do Serviço Brasileiro de Apoio às Micro e Pequenas Empresas (Sebrae-Maranhão), Federação das Indústrias do Estado do Maranhão (Fiema) e Prefeitura Municipal de Imperatriz.

VEÍCULO: **PORTAL ACIIMA**
EDITORIA: **GERAL**
FONTE: **ESPONTÂNEA**
DATA: **09/09/2025**
STATUS: **POSITIVA**

Terminam hoje as Inscrições de pratos para o 5º Festival Gastronômico

- Comunicação ACII
- setembro 9, 2025
- 08:38

Ainda dá tempo de Inscrever seu prato no site da Fecoimp para concorrer



Terminam hoje as inscrições para o 5º Festival Gastronômico da Associação Comercial, Industrial e Serviços de Imperatriz (ACII). O evento, que premia os melhores pratos da cidade em três categorias, é um dos destaques da programação da 23ª Feira do Comércio, Indústria e Serviços de Imperatriz – Fecoimp 2025, evento que acontecerá entre os dias 17 e 20 de setembro de 2025. Nesta terça-feira (09), ainda dá tempo de inscrever os pratos doces, salgados ou regionais para concorrer.

Com o objetivo valorizar e divulgar a gastronomia regional, promovendo os sabores e ingredientes típicos da culinária maranhense, o festival gastronômico está em sua quinta edição e oferece aos estabelecimentos participantes a oportunidade de apresentar ao público pratos que são verdadeiros símbolos da identidade cultural local. As inscrições tiveram início ainda em 25 de julho e podem ser feitas exclusivamente pelo site www.fecoimp.com.br na aba "programação". Podem participar restaurantes, bares, lanchonetes, food trucks, quiosques e negócios de delivery devidamente formalizados e localizados em Imperatriz.

Categorias e premiações – Cada estabelecimento poderá concorrer com apenas um prato, inscrito em uma das três categorias: Prato Salgado; Prato Doce; e Prato Regional (com ingredientes típicos como macaxeira, bacuri, cupuaçu, buriti, carne de sol, camarão, entre outros). Os vencedores serão escolhidos por votação popular online, que irá até 18 de setembro de 2025. A grande final e a cerimônia de premiação ocorrerão no dia 20 de setembro de 2025, durante a Fecoimp. Os três primeiros colocados de cada categoria receberão prêmios em dinheiro e troféus: 1º lugar: R$ 2.000,00 + troféu; 2º lugar: R$ 1.000,00 + troféu; e 3º lugar: R$ 600,00 + troféu.

A Fecoimp será realizada de 17 a 20 de setembro e tem como patrocinadores já confirmados o Governo do Maranhão, por meio da Secretaria de Indústria e Comércio (Seinc) e da Secretaria de Turismo (Setur), Empresa Maranhense de Administração Portuária (Emap), Suzano, Federação do Comércio de Bens, Serviços e Turismo do Estado do Maranhão (Fecomércio-MA), Credishop, VLI, Banco da Amazônia e Governo Federal. O evento tem o apoio do Serviço Brasileiro de Apoio às Micro e Pequenas Empresas (Sebrae-Maranhão), Federação das Indústrias do Estado do Maranhão (Fiema) e Prefeitura Municipal de Imperatriz.

Associação Comercial, Industrial e Serviços de Imperatriz – ACII
Assessoria de Comunicação da Fecoimp
(99) 99109.4522 | 99109-4486
comunicacao@aciima.com.br

VEÍCULO: **PORTAL ACIIMA**
EDITORIA: **GERAL**
FONTE: **ESPONTÂNEA**
DATA: **09/09/2025**
STATUS: **POSITIVA**

Grandes experiências prometem movimentar os estandes da 23ª Fecoimp

- Comunicação ACII
- setembro 9, 2025
- 09:11

Empresas apostam em interatividade e inovação para encantar os visitantes da feira



Visitar a Feira do Comércio, Indústria e Serviço de Imperatriz (Fecoimp) é mergulhar em um universo de experiências, que vai da degustação de novos produtos à oportunidade de fechar negócios – com descontos e facilidades de pagamento que dificilmente se encontram no dia a dia do mercado. E, para a edição deste ano, os expositores já estão prontos para encantar e surpreender o público na Fecoimp que começará no dia 17 de setembro e segue até 20.

A Quick Sorvetes, por exemplo, marca presença pela terceira vez na feira. O representante Francisco Carvalho destaca que a participação é também um movimento estratégico de fixação da marca: "O visitante vai encontrar degustações, prêmios e todo o nosso portfólio disponível no estande".

Já a Motoca promete um estande "divertido e cheio de novidades", como adianta Bruna Cerqueira, supervisora de consórcio. Além da já tradicional roleta de prêmios, a empresa aposta em jogos online para aproximar o público e oferecer benefícios exclusivos na compra de consórcios.

Entre as novidades gastronômicas, a Oi Pastel estreia na feira com a proposta de apresentar um produto de qualidade. "Quem visitar nosso estande vai encontrar pastel crocante, muito recheio e um atendimento especial", garante Cláudia Rio, gerente comercial.

Pela primeira vez na Fecoimp, a Laticínios União do Brasil chega na feira motivada para apresentar sua marca ao público. Para Milaine Souza, responsável pelo marketing e comercial da empresa, o momento é de fortalecer a nova identidade visual da marca e se aproximar ainda mais do consumidor: "Queremos mostrar que as empresas regionais também têm poder e criar conexões estratégicas."

Com foco em tecnologia e soluções de segurança, a FPS também participa novamente. Segundo Kawiky Oliveira, o estande será espaço para negócios e boas conversas: "O visitante vai encontrar o que há de mais atual em segurança, tanto para empresas quanto para residências, além de oportunidades de fechar parcerias."

Independente do segmento, expositores reforçam a essência da Fecoimp: unir negócios, criar conexões e abrir espaço para o crescimento econômico de Imperatriz e de todo o Maranhão. "Os expositores acreditam no evento e, também, colhem os frutos em negócios e contatos comerciais. Teremos mais um show de produtos e serviços nos mais de 300 espaços da exposição", garante o presidente da ACII, Carlos Lucena.

A Fecoimp será realizada de 17 a 20 de setembro e tem como patrocinadores já confirmados o Governo do Maranhão, por meio da Secretaria de Indústria e Comércio (Seinc) e da Secretaria de Turismo (Setur), Empresa Maranhense de Administração Portuária (Emap), Suzano, Federação do Comércio de Bens, Serviços e Turismo do Estado do Maranhão (Fecomércio-MA), Credishop, VLI, Banco da Amazônia e Governo Federal. O evento tem o apoio do Serviço Brasileiro de Apoio às Micro e Pequenas Empresas (Sebrae-Maranhão), Federação das Indústrias do Estado do Maranhão (Fiema) e Prefeitura Municipal de Imperatriz.

Associação Comercial, Industrial e Serviços de Imperatriz – ACII
Assessoria de Comunicação da Fecoimp
(99) 99109.4522 | 99109-4486
comunicacao@aciima.com.br

VEÍCULO: **PORTAL FECOIMP**
EDITORIA: **GERAL**
FONTE: **ESPONTÂNEA**
DATA: **09/09/2025**
STATUS: **POSITIVA**

Terminam hoje as inscrições de pratos para o 5º Festival Gastronômico

Ainda dá tempo de inscrever seu prato no site da Fecoimp para concorrer



Terminam hoje as inscrições para o 5º Festival Gastronômico da Associação Comercial, Industrial e Serviços de Imperatriz (ACII). O evento, que premia os melhores pratos da cidade em três categorias, é um dos destaques da programação da 23ª Feira do Comércio, Indústria e Serviços de Imperatriz – Fecoimp 2025, evento que acontecerá entre os dias 17 e 20 de setembro de 2025. Nesta terça-feira (09), ainda dá tempo de inscrever os pratos doces, salgados ou regionais para concorrer.

Com o objetivo valorizar e divulgar a gastronomia regional, promovendo os sabores e ingredientes típicos da culinária maranhense, o festival gastronômico está em sua quinta edição e oferece aos estabelecimentos participantes a oportunidade de apresentar ao público pratos que são verdadeiros símbolos da identidade cultural local. As inscrições tiveram início ainda em 25 de julho e podem ser feitas exclusivamente pelo site www.fecoimp.com.br na aba "programação". Podem participar restaurantes, bares, lanchonetes, food trucks, quiosques e negócios de delivery devidamente formalizados e localizados em Imperatriz.

Categorias e premiações – Cada estabelecimento poderá concorrer com apenas um prato, inscrito em uma das três categorias: Prato Salgado; Prato Doce; e Prato Regional (com ingredientes típicos como macaxeira, bacuri, cupuaçu, buriti, carne de sol, camarão, entre outros). Os vencedores serão escolhidos por votação popular online, que irá até 18 de setembro de 2025. A grande final e a cerimônia de premiação ocorrerão no dia 20 de setembro de 2025, durante a Fecoimp. Os três primeiros colocados de cada categoria receberão prêmios em dinheiro e troféus: 1º lugar: R$ 2.000,00 + troféu; 2º lugar: R$ 1.000,00 + troféu; e 3º lugar: R$ 600,00 + troféu.

A Fecoimp será realizada de 17 a 20 de setembro e tem como patrocinadores já confirmados o Governo do Maranhão, por meio da Secretaria de Indústria e Comércio (Seinc) e da Secretaria de Turismo (Setur), Empresa Maranhense de Administração Portuária (Emap), Suzano, Federação do Comércio de Bens, Serviços e Turismo do Estado do Maranhão (Fecomércio-MA), Credishop, VLI, Banco da Amazônia e Governo Federal. O evento tem o apoio do Serviço Brasileiro de Apoio às Micro e Pequenas Empresas (Sebrae-Maranhão), Federação das Indústrias do Estado do Maranhão (Fiema) e Prefeitura Municipal de Imperatriz.

Associação Comercial, Industrial e Serviços de Imperatriz – ACII
Assessoria de Comunicação da Fecoimp
(99) 99109.4522 | 99109-4486
comunicacao@aciima.com.br

VEÍCULO: **PORTAL FECOIMP**
EDITORIA: **GERAL**
FONTE: **ESPONTÂNEA**
DATA: **09/09/2025**
STATUS: **POSITIVA**

Terminam hoje as Inscrições de pratos para o 5º Festival Gastronômico

Ainda dá tempo de Inscrever seu prato no site da Fecoimp para concorrer



Terminam hoje as inscrições para o 5º Festival Gastronômico da Associação Comercial, Industrial e Serviços de Imperatriz (ACII). O evento, que premia os melhores pratos da cidade em três categorias, é um dos destaques da programação da 23ª Feira do Comércio, Indústria e Serviços de Imperatriz – Fecoimp 2025, evento que acontecerá entre os dias 17 e 20 de setembro de 2025. Nesta terça-feira (09), ainda dá tempo de inscrever os pratos doces, salgados ou regionais para concorrer.

Com o objetivo valorizar e divulgar a gastronomia regional, promovendo os sabores e ingredientes típicos da culinária maranhense, o festival gastronômico está em sua quinta edição e oferece aos estabelecimentos participantes a oportunidade de apresentar ao público pratos que são verdadeiros símbolos da identidade cultural local. As inscrições tiveram início ainda em 25 de julho e podem ser feitas exclusivamente pelo site www.fecoimp.com.br na aba "programação". Podem participar restaurantes, bares, lanchonetes, food trucks, quiosques e negócios de delivery devidamente formalizados e localizados em Imperatriz.

Categorias e premiações – Cada estabelecimento poderá concorrer com apenas um prato, inscrito em uma das três categorias: Prato Salgado; Prato Doce; e Prato Regional (com ingredientes típicos como macaxeira, bacuri, cupuaçu, buriti, carne de sol, camarão, entre outros). Os vencedores serão escolhidos por votação popular online, que irá até 18 de setembro de 2025. A grande final e a cerimônia de premiação ocorrerão no dia 20 de setembro de 2025, durante a Fecoimp. Os três primeiros colocados de cada categoria receberão prêmios em dinheiro e troféus: 1º lugar: R$ 2.000,00 + troféu; 2º lugar: R$ 1.000,00 + troféu; e 3º lugar: R$ 600,00 + troféu.

A Fecoimp será realizada de 17 a 20 de setembro e tem como patrocinadores já confirmados o Governo do Maranhão, por meio da Secretaria de Indústria e Comércio (Seinc) e da Secretaria de Turismo (Setur), Empresa Maranhense de Administração Portuária (Emap), Suzano, Federação do Comércio de Bens, Serviços e Turismo do Estado do Maranhão (Fecomércio-MA), Credishop, VLI, Banco da Amazônia e Governo Federal. O evento tem o apoio do Serviço Brasileiro de Apoio às Micro e Pequenas Empresas (Sebrae-Maranhão), Federação das Indústrias do Estado do Maranhão (Fiema) e Prefeitura Municipal de Imperatriz.

Associação Comercial, Industrial e Serviços de Imperatriz – ACII
Assessoria de Comunicação da Fecoimp
(99) 99109-4522 | 99109-4486
comunicacao@aciima.com.br

VEÍCULO: PORTAL FECOIMP
EDITORIA: GERAL
FONTE: ESPONTÂNEA
DATA: 09/09/2025
STATUS: POSITIVA

NOTÍCIAS

Grandes experiências prometem movimentar os estandes da 23ª Fecoimp

Empresas apostam em interatividade e inovação para encantar os visitantes da feira.

Visitar a Feira do Comércio, Indústria e Serviço de Imperatriz (Fecoimp) é mergulhar em um universo de experiências, que vai da degustação de novos produtos à oportunidade de fechar negócios – com descontos e facilidades de pagamento que dificilmente se encontram no dia a dia do mercado. E, para a edição deste ano, os expositores já estão prontos para encantar e surpreender o público na Fecoimp que começará no dia 17 de setembro e segue até 20.

A Quick Sorvetes, por exemplo, marca presença pela terceira vez na feira. O representante Francisco Carvalho destaca que a participação é também um movimento estratégico de fixação da marca: "O visitante vai encontrar degustações, prêmios e todo o nosso portfólio disponível no estande".

Já a Motoca promete um estande "divertido e cheio de novidades", como adianta Bruna Cerqueira, supervisora de consórcio. Além da já tradicional roleta de prêmios, a empresa aposta em jogos online para aproximar o público e oferecer benefícios exclusivos na compra de consórcios.

Entre as novidades gastronômicas, a Oi Pastel estreia na feira com a proposta de apresentar um produto de qualidade. "Quem visitar nosso estande vai encontrar pastel crocante, muito recheio e um atendimento especial", garante Cláudia Rio, gerente comercial.

Pela primeira vez na Fecoimp, a Laticínios União do Brasil chega na feira motivada para apresentar sua marca ao público. Para Milaine Souza, responsável pelo marketing e comercial da empresa, o momento é de fortalecer a nova identidade visual da marca e se aproximar ainda mais do consumidor: "Queremos mostrar que as empresas regionais também têm poder e criar conexões estratégicas."

Com foco em tecnologia e soluções de segurança, a FPS também participa novamente. Segundo Kawiky Oliveira, o estande será espaço para negócios e boas conversas: "O visitante vai encontrar o que há de mais atual em segurança, tanto para empresas quanto para residências, além de oportunidades de fechar parcerias."

Independente do segmento, expositores reforçam a essência da Fecoimp: unir negócios, criar conexões e abrir espaço para o crescimento econômico de Imperatriz e de todo o Maranhão. "Os expositores acreditam no evento e, também, colhem os frutos em negócios e contatos comerciais. Teremos mais um show de produtos e serviços nos mais de 300 espaços da exposição", garante o presidente da ACII, Carlos Lucena.

A Fecoimp será realizada de 17 a 20 de setembro e tem como patrocinadores já confirmados o Governo do Maranhão, por meio da Secretaria de Indústria e Comércio (Seinc) e da Secretaria de Turismo (Setur), Empresa Maranhense de Administração Portuária (Emap), Suzano, Federação do Comércio de Bens, Serviços e Turismo do Estado do Maranhão (Fecomércio-MA), Credishop, VLI, Banco da Amazônia e Governo Federal. O evento tem o apoio do Serviço Brasileiro de Apoio às Micro e Pequenas Empresas (Sebrae-Maranhão), Federação das Indústrias do Estado do Maranhão (Fiema) e Prefeitura Municipal de Imperatriz.

Associação Comercial, Industrial e Serviços de Imperatriz – ACII
Assessoria de Comunicação da Fecoimp
(99) 99109.4522 | 99109-4486
comunicacao@aciima.com.br

VEÍCULO: **PORTAL IMPERATRIZ NOTÍCIAS** FONTE: **ESPONTÂNEA** STATUS: **POSITIVA**
EDITORIA: **GERAL** DATA: **09/09/2025**

Terminam hoje as Inscrições de pratos para o 5º Festival Gastronômico



Ainda dá tempo de Inscrever seu prato no site da Fecoimp para concorrer

Terminam hoje as inscrições para o 5º Festival Gastronômico da Associação Comercial, Industrial e Serviços de Imperatriz (ACII). O evento, que premia os melhores pratos da cidade em três categorias, é um dos destaques da programação da 23ª Feira do Comércio, Indústria e Serviços de Imperatriz – Fecoimp 2025, evento que acontecerá entre os dias 17 e 20 de setembro de 2025. Nesta terça-feira (09), ainda dá tempo de inscrever os pratos doces, salgados ou regionais para concorrer.

Com o objetivo valorizar e divulgar a gastronomia regional, promovendo os sabores e ingredientes típicos da culinária maranhense, o festival gastronômico está em sua quinta edição e oferece aos estabelecimentos participantes a oportunidade de apresentar ao público pratos que são verdadeiros símbolos da identidade cultural local. As inscrições tiveram início ainda em 25 de julho e podem ser feitas exclusivamente pelo site www.fecoimp.com.br na aba "programação". Podem participar restaurantes, bares, lanchonetes, food trucks, quiosques e negócios de delivery devidamente formalizados e localizados em Imperatriz.

Categorias e premiações – Cada estabelecimento poderá concorrer com apenas um prato, inscrito em uma das três categorias: Prato Salgado; Prato Doce; e Prato Regional (com ingredientes típicos como macaxeira, bacuri, cupuaçu, buriti, carne de sol, camarão, entre outros). Os vencedores serão escolhidos por votação popular online, que irá até 18 de setembro de 2025. A grande final e a cerimônia de premiação ocorrerão no dia 20 de setembro de 2025, durante a Fecoimp. Os três primeiros colocados de cada categoria receberão prêmios em dinheiro e troféus: 1º lugar: R$ 2.000,00 + troféu; 2º lugar: R$ 1.000,00 + troféu; e 3º lugar: R$ 600,00 + troféu.

A Fecoimp será realizada de 17 a 20 de setembro e tem como patrocinadores já confirmados o Governo do Maranhão, por meio da Secretaria de Indústria e Comércio (Seinc) e da Secretaria de Turismo (Setur), Empresa Maranhense de Administração Portuária (Emap), Suzano, Federação do Comércio de Bens, Serviços e Turismo do Estado do Maranhão (Fecomércio-MA), Credishop, VLI, Banco da Amazônia e Governo Federal. O evento tem o apoio do Serviço Brasileiro de Apoio às Micro e Pequenas Empresas (Sebrae-Maranhão), Federação das Indústrias do Estado do Maranhão (Fiema) e Prefeitura Municipal de Imperatriz.

VEÍCULO: **PORTAL IMPERATRIZ NOTÍCIAS** FONTE: **ESPONTÂNEA**
EDITORIA: **GERAL** DATA: **09/09/2025**
STATUS: **POSITIVA**

Terminam hoje as Inscrições de pratos para o 5º Festival Gastronômico



Ainda dá tempo de Inscrever seu prato no site da Fecoimp para concorrer

Terminam hoje as inscrições para o 5º Festival Gastronômico da Associação Comercial, Industrial e Serviços de Imperatriz (ACII). O evento, que premia os melhores pratos da cidade em três categorias, é um dos destaques da programação da 23ª Feira do Comércio, Indústria e Serviços de Imperatriz – Fecoimp 2025, evento que acontecerá entre os dias 17 e 20 de setembro de 2025. Nesta terça-feira (09), ainda dá tempo de inscrever os pratos doces, salgados ou regionais para concorrer.

Com o objetivo valorizar e divulgar a gastronomia regional, promovendo os sabores e ingredientes típicos da culinária maranhense, o festival gastronômico está em sua quinta edição e oferece aos estabelecimentos participantes a oportunidade de apresentar ao público pratos que são verdadeiros símbolos da identidade cultural local. As inscrições tiveram início ainda em 25 de julho e podem ser feitas exclusivamente pelo site www.fecoimp.com.br na aba "programação". Podem participar restaurantes, bares, lanchonetes, food trucks, quiosques e negócios de delivery devidamente formalizados e localizados em Imperatriz.

Categorias e premiações – Cada estabelecimento poderá concorrer com apenas um prato, inscrito em uma das três categorias: Prato Salgado; Prato Doce; e Prato Regional (com ingredientes típicos como macaxeira, bacuri, cupuaçu, buriti, carne de sol, camarão, entre outros). Os vencedores serão escolhidos por votação popular online, que irá até 18 de setembro de 2025. A grande final e a cerimônia de premiação ocorrerão no dia 20 de setembro de 2025, durante a Fecoimp. Os três primeiros colocados de cada categoria receberão prêmios em dinheiro e troféus: 1º lugar: R$ 2.000,00 + troféu; 2º lugar: R$ 1.000,00 + troféu; e 3º lugar: R$ 600,00 + troféu.

A Fecoimp será realizada de 17 a 20 de setembro e tem como patrocinadores já confirmados o Governo do Maranhão, por meio da Secretaria de Indústria e Comércio (Seinc) e da Secretaria de Turismo (Setur), Empresa Maranhense de Administração Portuária (Emap), Suzano, Federação do Comércio de Bens, Serviços e Turismo do Estado do Maranhão (Fecomércio-MA), Credishop, VLI, Banco da Amazônia e Governo Federal. O evento tem o apoio do Serviço Brasileiro de Apoio às Micro e Pequenas Empresas (Sebrae-Maranhão), Federação das Indústrias do Estado do Maranhão (Fiema) e Prefeitura Municipal de Imperatriz.

VEÍCULO: **PORTAL IMPERATRIZ NOTÍCIAS** FONTE: **ESPONTÂNEA**
EDITORIA: **GERAL** DATA: **09/09/2025**
STATUS: **POSITIVA**

Grandes experiências prometem movimentar os estandes da 23ª Fecoimp



Empresas apostam em interatividade e inovação para encantar os visitantes da feira.

Visitar a Feira do Comércio, Indústria e Serviço de Imperatriz (Fecoimp) é mergulhar em um universo de experiências, que vai da degustação de novos produtos à oportunidade de fechar negócios – com descontos e facilidades de pagamento que dificilmente se encontram no dia a dia do mercado. E, para a edição deste ano, os expositores já estão prontos para encantar e surpreender o público na Fecoimp que começará no dia 17 de setembro e segue até 20.

A Quick Sorvetes, por exemplo, marca presença pela terceira vez na feira. O representante Francisco Carvalho destaca que a participação é também um movimento estratégico de fixação da marca: "O visitante vai encontrar degustações, prêmios e todo o nosso portfólio disponível no estande".

Já a Motoca promete um estande "divertido e cheio de novidades", como adianta Bruna Cerqueira, supervisora de consórcio. Além da já tradicional roleta de prêmios, a empresa aposta em jogos online para aproximar o público e oferecer benefícios exclusivos na compra de consórcios.

Entre as novidades gastronômicas, a Oi Pastel estreia na feira com a proposta de apresentar um produto de qualidade. "Quem visitar nosso estande vai encontrar pastel crocante, muito recheio e um atendimento especial", garante Cláudia Rio, gerente comercial.

Pela primeira vez na Fecoimp, a Laticínios União do Brasil chega na feira motivada para apresentar sua marca ao público. Para Milaine Souza, responsável pelo marketing e comercial da empresa, o momento é de fortalecer a nova identidade visual da marca e se aproximar ainda mais do consumidor: "Queremos mostrar que as empresas regionais também têm poder e criar conexões estratégicas."

Com foco em tecnologia e soluções de segurança, a FPS também participa novamente. Segundo Kawiky Oliveira, o estande será espaço para negócios e boas conversas: "O visitante vai encontrar o que há de mais atual em segurança, tanto para empresas quanto para residências, além de oportunidades de fechar parcerias."

Independente do segmento, expositores reforçam a essência da Fecoimp: unir negócios, criar conexões e abrir espaço para o crescimento econômico de Imperatriz e de todo o Maranhão. "Os expositores acreditam no evento e, também, colhem os frutos em negócios e contatos comerciais. Teremos mais um show de produtos e serviços nos mais de 300 espaços da exposição", garante o presidente da ACII, Carlos Lucena.

A Fecoimp será realizada de 17 a 20 de setembro e tem como patrocinadores já confirmados o Governo do Maranhão, por meio da Secretaria de Indústria e Comércio (Seinc) e da Secretaria de Turismo (Setur), Empresa Maranhense de Administração Portuária (Emap), Suzano, Federação do Comércio de Bens, Serviços e Turismo do Estado do Maranhão (Fecomércio-MA), Credishop, VLI, Banco da Amazônia e Governo Federal. O evento tem o apoio do Serviço Brasileiro de Apoio às Micro e Pequenas Empresas (Sebrae-Maranhão), Federação das Indústrias do Estado do Maranhão (Fiema) e Prefeitura Municipal de Imperatriz.

VEÍCULO: **PORTAL REGIÃO TOCANTINA** FONTE: **ESPONTÂNEA**
EDITORIA: **GERAL** DATA: **09/09/2025**
STATUS: **POSITIVA**

Grandes experiências prometem movimentar os estandes da 23ª Fecoimp

Publicado em 9 de setembro de 2025, às 9:14



Empresas apostam em interatividade e inovação para encantar os visitantes da feira.

Visitar a Feira do Comércio, Indústria e Serviço de Imperatriz (Fecoimp) é mergulhar em um universo de experiências, que vai da degustação de novos produtos à oportunidade de fechar negócios – com descontos e facilidades de pagamento que dificilmente se encontram no dia a dia do mercado. E, para a edição deste ano, os expositores já estão prontos para encantar e surpreender o público na Fecoimp que começará no dia 17 de setembro e segue até 20.

A Quick Sorvetes, por exemplo, marca presença pela terceira vez na feira. O representante Francisco Carvalho destaca que a participação é também um movimento estratégico de fixação da marca: "O visitante vai encontrar degustações, prêmios e todo o nosso portfólio disponível no estande".

Já a Motoca promete um estande "divertido e cheio de novidades", como adianta Bruna Cerqueira, supervisora de consórcio. Além da já tradicional roleta de prêmios, a empresa aposta em jogos online para aproximar o público e oferecer benefícios exclusivos na compra de consórcios.

Entre as novidades gastronômicas, a Oi Pastel estreia na feira com a proposta de apresentar um produto de qualidade. "Quem visitar nosso estande vai encontrar pastel crocante, muito recheio e um atendimento especial", garante Cláudia Rio, gerente comercial.

Pela primeira vez na Fecoimp, a Laticínios União do Brasil chega na feira motivada para apresentar sua marca ao público. Para Milaine Souza, responsável pelo marketing e comercial da empresa, o momento é de fortalecer a nova identidade visual da marca e se aproximar ainda mais do consumidor: "Queremos mostrar que as empresas regionais também têm poder e criar conexões estratégicas."

Com foco em tecnologia e soluções de segurança, a FPS também participa novamente. Segundo Kawiky Oliveira, o estande será espaço para negócios e boas conversas: "O visitante vai encontrar o que há de mais atual em segurança, tanto para empresas quanto para residências, além de oportunidades de fechar parcerias."

Independente do segmento, expositores reforçam a essência da Fecoimp: unir negócios, criar conexões e abrir espaço para o crescimento econômico de Imperatriz e de todo o Maranhão. "Os expositores acreditam no evento e, também, colhem os frutos em negócios e contatos comerciais. Teremos mais um show de produtos e serviços nos mais de 300 espaços da exposição", garante o presidente da ACII, Carlos Lucena.

A Fecoimp será realizada de 17 a 20 de setembro e tem como patrocinadores já confirmados o Governo do Maranhão, por meio da Secretaria de Indústria e Comércio (Seinc) e da Secretaria de Turismo (Setur), Empresa Maranhense de Administração Portuária (Emap), Suzano, Federação do Comércio de Bens, Serviços e Turismo do Estado do Maranhão (Fecomércio-MA), Credishop, VLI, Banco da Amazônia e Governo Federal. O evento tem o apoio do Serviço Brasileiro de Apoio às Micro e Pequenas Empresas (Sebrae-Maranhão), Federação das Indústrias do Estado do Maranhão (Fiema) e Prefeitura Municipal de Imperatriz.

VEÍCULO: **PORTAL REGIÃO TOCANTINA** FONTE: **ESPONTÂNEA**
EDITORIA: **GERAL** DATA: **09/09/2025**
STATUS: **POSITIVA**

Terminam hoje as Inscrições de pratos para o 5º Festival Gastronômico

Publicado em 9 de setembro de 2025, às 8:46



Ainda dá tempo de Inscrever seu prato no site da Fecoimp para concorrer

Terminam hoje as inscrições para o 5º Festival Gastronômico da Associação Comercial, Industrial e Serviços de Imperatriz (ACII). O evento, que premia os melhores pratos da cidade em três categorias, é um dos destaques da programação da 23ª Feira do Comércio, Indústria e Serviços de Imperatriz – Fecoimp 2025, evento que acontecerá entre os dias 17 e 20 de setembro de 2025. Nesta terça-feira (09), ainda dá tempo de inscrever os pratos doces, salgados ou regionais para concorrer.

Com o objetivo valorizar e divulgar a gastronomia regional, promovendo os sabores e ingredientes típicos da culinária maranhense, o festival gastronômico está em sua quinta edição e oferece aos estabelecimentos participantes a oportunidade de apresentar ao público pratos que são verdadeiros símbolos da identidade cultural local. As inscrições tiveram início ainda em 25 de julho e podem ser feitas exclusivamente pelo site www.fecoimp.com.br na aba "programação". Podem participar restaurantes, bares, lanchonetes, food trucks, quiosques e negócios de delivery devidamente formalizados e localizados em Imperatriz.

Categorias e premiações – Cada estabelecimento poderá concorrer com apenas um prato, inscrito em uma das três categorias: Prato Salgado; Prato Doce; e Prato Regional (com ingredientes típicos como macaxeira, bacuri, cupuaçu, buriti, carne de sol, camarão, entre outros). Os vencedores serão escolhidos por votação popular online, que irá até 18 de setembro de 2025. A grande final e a cerimônia de premiação ocorrerão no dia 20 de setembro de 2025, durante a Fecoimp. Os três primeiros colocados de cada categoria receberão prêmios em dinheiro e troféus: 1º lugar: R$ 2.000,00 + troféu; 2º lugar: R$ 1.000,00 + troféu; e 3º lugar: R$ 600,00 + troféu.

A Fecoimp será realizada de 17 a 20 de setembro e tem como patrocinadores já confirmados o Governo do Maranhão, por meio da Secretaria de Indústria e Comércio (Seinc) e da Secretaria de Turismo (Setur), Empresa Maranhense de Administração Portuária (Emap), Suzano, Federação do Comércio de Bens, Serviços e Turismo do Estado do Maranhão (Fecomércio-MA), Credishop, VLI, Banco da Amazônia e Governo Federal. O evento tem o apoio do Serviço Brasileiro de Apoio às Micro e Pequenas Empresas (Sebrae-Maranhão), Federação das Indústrias do Estado do Maranhão (Fiema) e Prefeitura Municipal de Imperatriz.

VEÍCULO: **SITE IMPERATRIZ NOTÍCIAS** FONTE: **ESPONTÂNEA**
EDITORIA: **GERAL** DATA: **09/09/2025**
STATUS: **POSITIVA**

Grandes experiências prometem movimentar os estandes da 23ª Fecoimp

By IN • setembro 9, 2025 • Write a Comment

Empresas apostam em interatividade e inovação para encantar os visitantes da feira.

Visitar a Feira do Comércio, Indústria e Serviço de Imperatriz (Fecoimp) é mergulhar em um universo de experiências, que vai da degustação de novos produtos à oportunidade de fechar negócios – com descontos e facilidades de pagamento que dificilmente se encontram no dia a dia do mercado. E, para a edição deste ano, os expositores já estão prontos para encantar e surpreender o público na Fecoimp que começará no dia 17 de setembro e segue até 20.

A Quick Sorvetes, por exemplo, marca presença pela terceira vez na feira. O representante Francisco Carvalho destaca que a participação é também um movimento estratégico de fixação da marca: "O visitante vai encontrar degustações, prêmios e todo o nosso portfólio disponível no estande".

Já a Motoca promete um estande "divertido e cheio de novidades", como adianta Bruna Cerqueira, supervisora de consórcio. Além da já tradicional roleta de prêmios, a empresa aposta em jogos online para aproximar o público e oferecer benefícios exclusivos na compra de consórcios.

Entre as novidades gastronômicas, a Oi Pastel estreia na feira com a proposta de apresentar um produto de qualidade. "Quem visitar nosso estande vai encontrar pastel crocante, muito recheio e um atendimento especial", garante Cláudia Rio, gerente comercial.

Pela primeira vez na Fecoimp, a Laticínios União do Brasil chega na feira motivada para apresentar sua marca ao público. Para Milaine Souza, responsável pelo marketing e comercial da empresa, o momento é de fortalecer a nova identidade visual da marca e se aproximar ainda mais do consumidor: "Queremos mostrar que as empresas regionais também têm poder e criar conexões estratégicas."

Com foco em tecnologia e soluções de segurança, a FPS também participa novamente. Segundo Kawiky Oliveira, o estande será espaço para negócios e boas conversas: "O visitante vai encontrar o que há de mais atual em segurança, tanto para empresas quanto para residências, além de oportunidades de fechar parcerias."

Independente do segmento, expositores reforçam a essência da Fecoimp: unir negócios, criar conexões e abrir espaço para o crescimento econômico de Imperatriz e de todo o Maranhão. "Os expositores acreditam no evento e, também, colhem os frutos em negócios e contatos comerciais. Teremos mais um show de produtos e serviços nos mais de 300 espaços da exposição", garante o presidente da ACII, Carlos Lucena.

A Fecoimp será realizada de 17 a 20 de setembro e tem como patrocinadores já confirmados o Governo do Maranhão, por meio da Secretaria de Indústria e Comércio (Seinc) e da Secretaria de Turismo (Setur), Empresa Maranhense de Administração Portuária (Emap), Suzano, Federação do Comércio de Bens, Serviços e Turismo do Estado do Maranhão (Fecomércio-MA), Credishop, VLI, Banco da Amazônia e Governo Federal. O evento tem o apoio do Serviço Brasileiro de Apoio às Micro e Pequenas Empresas (Sebrae-Maranhão), Federação das Indústrias do Estado do Maranhão (Fiema) e Prefeitura Municipal de Imperatriz.

VEÍCULO: **SITE MARANHÃO HOJE**
EDITORIA: **GERAL**
FONTE: **ESPONTÂNEA**
DATA: **09/09/2025**
STATUS: **POSITIVA**

Festival de Gastronomia

A Associação Comercial, Industrial e Serviços de Imperatriz (ACII) informa que seguem abertas até 09 de setembro as inscrições para o 5° Festival Gastronômico da ACII.

O evento, que premia os melhores pratos da cidade em três categorias, é um dos destaques da programação da 23ª Feira do Comércio, Indústria e Serviços de Imperatriz – Fecoimp 2025, que será realizada entre os dias 17 e 20 de setembro de 2025.

O festival tem como objetivo valorizar e divulgar a gastronomia regional, promovendo os sabores e ingredientes típicos da culinária maranhense.

VEÍCULO: **SITE O MARANHENSE**
EDITORIA: **GERAL**
FONTE: **ESPONTÂNEA**
DATA: **09/09/2025**
STATUS: **POSITIVA**

Terminam hoje as Inscrições de pratos para o 5º Festival Gastronômico

9 de setembro de 2025 omaranhense

Terminam hoje as inscrições para o 5º Festival Gastronômico da Associação Comercial, Industrial e Serviços de Imperatriz (ACII). O evento, que premia os melhores pratos da cidade em três categorias, é um dos destaques da programação da 23ª Feira do Comércio, Indústria e Serviços de Imperatriz – Fecoimp 2025, evento que acontecerá entre os dias 17 e 20 de setembro de 2025. Nesta terça-feira (09), ainda dá tempo de inscrever os pratos doces, salgados ou regionais para concorrer.

Com o objetivo valorizar e divulgar a gastronomia regional, promovendo os sabores e ingredientes típicos da culinária maranhense, o festival gastronômico está em sua quinta edição e oferece aos estabelecimentos participantes a oportunidade de apresentar ao público pratos que são verdadeiros símbolos da identidade cultural local. As inscrições tiveram início ainda em 25 de julho e podem ser feitas exclusivamente pelo site www.fecoimp.com.br na aba "programação". Podem participar restaurantes, bares, lanchonetes, food trucks, quiosques e negócios de delivery devidamente formalizados e localizados em Imperatriz.

Categorias e premiações – Cada estabelecimento poderá concorrer com apenas um prato, inscrito em uma das três categorias: Prato Salgado; Prato Doce; e Prato Regional (com ingredientes típicos como macaxeira, bacuri, cupuaçu, buriti, carne de sol, camarão, entre outros). Os vencedores serão escolhidos por votação popular online, que irá até 18 de setembro de 2025. A grande final e a cerimônia de premiação ocorrerão no dia 20 de setembro de 2025, durante a Fecoimp. Os três primeiros colocados de cada categoria receberão prêmios em dinheiro e troféus: 1º lugar: R$ 2.000,00 + troféu; 2º lugar: R$ 1.000,00 + troféu; e 3º lugar: R$ 600,00 + troféu.

A Fecoimp será realizada de 17 a 20 de setembro e tem como patrocinadores já confirmados o Governo do Maranhão, por meio da Secretaria de Indústria e Comércio (Seinc) e da Secretaria de Turismo (Setur), Empresa Maranhense de Administração Portuária (Emap), Suzano, Federação do Comércio de Bens, Serviços e Turismo do Estado do Maranhão (Fecomércio-MA), Credishop, VLI, Banco da Amazônia e Governo Federal. O evento tem o apoio do Serviço Brasileiro de Apoio às Micro e Pequenas Empresas (Sebrae-Maranhão), Federação das Indústrias do Estado do Maranhão (Fiema) e Prefeitura Municipal de Imperatriz.

VEÍCULO: **SITE O MARANHENSE**
EDITORIA: **GERAL**
FONTE: **ESPONTÂNEA**
DATA: **09/09/2025**
STATUS: **POSITIVA**

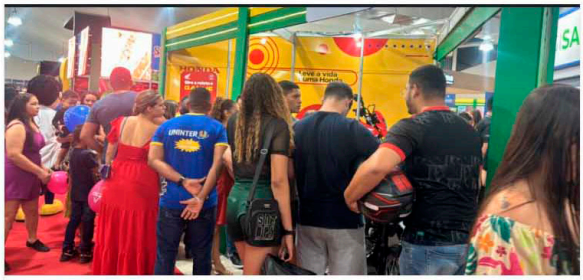

MUNICÍPIOS ÚLTIMAS NOTICIAS

Grandes experiências prometem movimentar os estandes da 23ª Fecoimp

9 de setembro de 2025 omaranhense

Empresas apostam em interatividade e inovação para encantar os visitantes da feira.

Visitar a Feira do Comércio, Indústria e Serviço de Imperatriz (Fecoimp) é mergulhar em um universo de experiências, que vai da degustação de novos produtos à oportunidade de fechar negócios – com descontos e facilidades de pagamento que dificilmente se encontram no dia a dia do mercado. E, para a edição deste ano, os expositores já estão prontos para encantar e surpreender o público na Fecoimp que começará no dia 17 de setembro e segue até 20.

A Quick Sorvetes, por exemplo, marca presença pela terceira vez na feira. O representante Francisco Carvalho destaca que a participação é também um movimento estratégico de fixação da marca: "O visitante vai encontrar degustações, prêmios e todo o nosso portfólio disponível no estande".

Já a Motoca promete um estande "divertido e cheio de novidades", como adianta Bruna Cerqueira, supervisora de consórcio. Além da já tradicional roleta de prêmios, a empresa aposta em jogos online para aproximar o público e oferecer benefícios exclusivos na compra de consórcios.

Entre as novidades gastronômicas, a Oi Pastel estreia na feira com a proposta de apresentar um produto de qualidade. "Quem visitar nosso estande vai encontrar pastel crocante, muito recheio e um atendimento especial", garante Cláudia Rio, gerente comercial.

Pela primeira vez na Fecoimp, a Laticínios União do Brasil chega na feira motivada para apresentar sua marca ao público. Para Milaine Souza, responsável pelo marketing e comercial da empresa, o momento é de fortalecer a nova identidade visual da marca e se aproximar ainda mais do consumidor: "Queremos mostrar que as empresas regionais também têm poder e criar conexões estratégicas."

Com foco em tecnologia e soluções de segurança, a FPS também participa novamente. Segundo Kawiky Oliveira, o estande será espaço para negócios e boas conversas: "O visitante vai encontrar o que há de mais atual em segurança, tanto para empresas quanto para residências, além de oportunidades de fechar parcerias."

Independente do segmento, expositores reforçam a essência da Fecoimp: unir negócios, criar conexões e abrir espaço para o crescimento econômico de Imperatriz e de todo o Maranhão. "Os expositores acreditam no evento e, também, colhem os frutos em negócios e contatos comerciais. Teremos mais um show de produtos e serviços nos mais de 300 espaços da exposição", garante o presidente da ACII, Carlos Lucena.

A Fecoimp será realizada de 17 a 20 de setembro e tem como patrocinadores já confirmados o Governo do Maranhão, por meio da Secretaria de Indústria e Comércio (Seinc) e da Secretaria de Turismo (Setur), Empresa Maranhense de Administração Portuária (Emap), Suzano, Federação do Comércio de Bens, Serviços e Turismo do Estado do Maranhão (Fecomércio-MA), Credishop, VLI, Banco da Amazônia e Governo Federal. O evento tem o apoio do Serviço Brasileiro de Apoio às Micro e Pequenas Empresas (Sebrae-Maranhão), Federação das Indústrias do Estado do Maranhão (Fiema) e Prefeitura Municipal de Imperatriz.

VEÍCULO: **SITE IMPERATRIZ NOTÍCIAS** FONTE: **ESPONTÂNEA**
EDITORIA: **GERAL** DATA: **09/09/2025**
STATUS: **POSITIVA**



notícia

Terminam hoje as Inscrições de pratos para o 5º Festival Gastronômico

By IN • setembro 9, 2025 • Write a Comment

Ainda dá tempo de Inscrever seu prato no site da Fecoimp para concorrer

Terminam hoje as inscrições para o 5º Festival Gastronômico da Associação Comercial, Industrial e Serviços de Imperatriz (ACII). O evento, que premia os melhores pratos da cidade em três categorias, é um dos destaques da programação da 23ª Feira do Comércio, Indústria e Serviços de Imperatriz – Fecoimp 2025, evento que acontecerá entre os dias 17 e 20 de setembro de 2025. Nesta terça-feira (09), ainda dá tempo de inscrever os pratos doces, salgados ou regionais para concorrer.

Com o objetivo valorizar e divulgar a gastronomia regional, promovendo os sabores e ingredientes típicos da culinária maranhense, o festival gastronômico está em sua quinta edição e oferece aos estabelecimentos participantes a oportunidade de apresentar ao público pratos que são verdadeiros símbolos da identidade cultural local. As inscrições tiveram início ainda em 25 de julho e podem ser feitas exclusivamente pelo site www.fecoimp.com.br na aba "programação". Podem participar restaurantes, bares, lanchonetes, food trucks, quiosques e negócios de delivery devidamente formalizados e localizados em Imperatriz.

Categorias e premiações – Cada estabelecimento poderá concorrer com apenas um prato, inscrito em uma das três categorias: Prato Salgado; Prato Doce; e Prato Regional (com ingredientes típicos como macaxeira, bacuri, cupuaçu, buriti, carne de sol, camarão, entre outros). Os vencedores serão escolhidos por votação popular online, que irá até 18 de setembro de 2025. A grande final e a cerimônia de premiação ocorrerão no dia 20 de setembro de 2025, durante a Fecoimp. Os três primeiros colocados de cada categoria receberão prêmios em dinheiro e troféus: 1º lugar: R$ 2.000,00 + troféu; 2º lugar: R$ 1.000,00 + troféu; e 3º lugar: R$ 600,00 + troféu.

A Fecoimp será realizada de 17 a 20 de setembro e tem como patrocinadores já confirmados o Governo do Maranhão, por meio da Secretaria de Indústria e Comércio (Seinc) e da Secretaria de Turismo (Setur), Empresa Maranhense de Administração Portuária (Emap), Suzano, Federação do Comércio de Bens, Serviços e Turismo do Estado do Maranhão (Fecomércio-MA), Credishop, VLI, Banco da Amazônia e Governo Federal. O evento tem o apoio do Serviço Brasileiro de Apoio às Micro e Pequenas Empresas (Sebrae-Maranhão), Federação das Indústrias do Estado do Maranhão (Fiema) e Prefeitura Municipal de Imperatriz.

VEÍCULO: **BLOG CARLOTO JÚNIOR**
EDITORIA: **GERAL**
FONTE: **ESPONTÂNEA**
DATA: **10/09/2025**
STATUS: **POSITIVA**

Campeão Olímpico ministra palestra em Imperatriz



Imperatriz - Em um jogo de vôlei, sempre há seis jogadores em quadra com um objetivo em comum: fazer mais pontos que o adversário e garantir a vitória. Mas o que esse esporte pode ensinar para o ambiente corporativo? É justamente esse o assunto que será discutido na Palestra "**A jornada de um líder**", ministrada pelo medalhista olímpico de vôlei, Nalbert Bitencourt. O evento faz parte do Circuito de Inteligência Empreendedora da Feira do Comércio, Indústria e Serviços de Imperatriz - Fecoimp. O encontro acontece no próximo 11 de setembro, às 19h, no Auditório do Aracati Office. Os participantes podem esperar um momento de grandes insights para gerenciar suas equipes, mas, principalmente, para gerenciarem a si mesmos: "***Será um momento inspirador, para discutirmos foco, determinação e espírito de equipe, que transforma resultados, liderança, desafios e vitórias para aplicar na sua empresa e também na sua vida***", encoraja Nalbert. Segundo ele, esporte e negócios têm muito mais em comum do que se imagina. Competitividade, entrega de resultados e a busca incessante pela excelência são características que unem atletas de elite e colaboradores corporativos, proporcionando aprendizados aplicáveis em qualquer organização.

Carreira

Nalbert Tavares Bittencourt é ex-jogador de vôlei de quadra e de praia. Construiu uma carreira marcada por importantes conquistas, sendo campeão mundial tanto nas categorias de base quanto no adulto, além de campeão olímpico em 2004, nos Jogos de Atenas. Hoje, é formado em marketing, atua como comentarista dos canais Globo e também como palestrante. Foi o primeiro atleta brasileiro a conquistar títulos mundiais nas categorias infanto-juvenil, juvenil e adulto.

Promoção

Na compra do ingresso, você automaticamente concorre a um jantar para duas pessoas no restaurante Cabana do Sol, em Imperatriz, que será sorteado no dia da palestra. O evento faz parte da programação oficial da Fecoimp 2025 e integra o Circuito de Inteligência Empreendedora. "***Te espero lá para compartilharmos conhecimento e estratégias que vão elevar o seu negócio e a sua liderança. Então, até lá***", convida o palestrante e campeão olímpico.

A Fecoimp será realizada de 17 a 20 de setembro e tem como patrocinadores já confirmados o Governo do Maranhão, por meio da Secretaria de Indústria e Comércio (Seinc) e da Secretaria de Turismo (Setur), Empresa Maranhense de Administração Portuária (Emap), Suzano, Federação do Comércio de Bens, Serviços e Turismo do Estado do Maranhão (Fecomércio-MA), Credishop, VLI, Banco da Amazônia e Governo Federal. O evento tem o apoio do Serviço Brasileiro de Apoio às Micro e Pequenas Empresas (Sebrae-Maranhão), Federação das Indústrias do Estado do Maranhão (Fiema) e Prefeitura Municipal de Imperatriz.

Serviço:
Palestrante: Campeão Olímpico de Vôlei, Nalbert Bittencourt.
Tema da Palestra: A Jornada de um Líder
Data: 11/09
Horário: às 19h
Local: Auditório do Aracati Office
Inscrições: pelo site www.fecoimp.com.br na aba "**Cursos e Palestras**" e as vagas são limitadas.
Investimento: Os ingressos possuem os valores de R$ 150 reais para associados ACII e R$ 170 para o público em geral. Estudantes pagam meia.

Texto: Assessoria.

VEÍCULO: **PORTAL ACIIMA**
EDITORIA: **GERAL**
FONTE: **ESPONTÂNEA**
DATA: **10/09/2025**
STATUS: **POSITIVA**

Fecoimp 2025 aposta em espaços mais acolhedores para valorizar conexões humanas

- Comunicação ACII
- setembro 10, 2025
- 09:25

A arquiteta Junylla Jemima assina o layout da feira deste ano, buscando trazer o tema "o negócio é gente" para os corredores do Centro de Convenções

A Feira do Comércio, Indústria e Serviços de Imperatriz (Fecoimp) traz para esse ano um layout totalmente inspirado no tema "O negócio é gente". Assinado pela arquiteta Junylla Jemima, o projeto foi pensado para valorizar o encontro humano, estimular a troca de experiências e aproximar expositores, visitantes e parceiros. A edição de 2025 da Fecoimp começa no dia 17 de setembro e segue até o dia 20.

Segundo Junylla, todo o espaço foi planejado para ser mais acolhedor, democrático e conectado, reforçando que as pessoas são o verdadeiro centro da feira. "A ideia foi traduzir o tema em ambientes que incentivem a interação, como corredores mais amplos, áreas de convivência estrategicamente posicionadas e uma setorização clara para facilitar a jornada do visitante", explica.

A distribuição dos estandes também ganhou atenção especial. Com corredores centrais e largos, fluxos contínuos e pontos de convergência, a proposta é evitar aglomerações e proporcionar uma experiência fluida.

Além da funcionalidade, o projeto busca despertar emoções. "Queremos que todos sintam acolhimento, pertencimento e entusiasmo. A Fecoimp 2025 foi pensada para transmitir a sensação de um grande ponto de encontro de oportunidades, onde cada detalhe contribui para uma experiência marcante, calorosa e inspiradora. Afinal, 'o negócio é gente', e a feira foi feita para elas", reforça a arquiteta.

A Fecoimp será realizada de 17 a 20 de setembro e tem como patrocinadores já confirmados o Governo do Maranhão, por meio da Secretaria de Indústria e Comércio (Seinc) e da Secretaria de Turismo (Setur), Empresa Maranhense de Administração Portuária (Emap), Suzano, Federação do Comércio de Bens, Serviços e Turismo do Estado do Maranhão (Fecomércio-MA), Credishop, VLI, Equatorial Energia, Banco da Amazônia e Governo Federal. O evento tem o apoio do Serviço Brasileiro de Apoio às Micro e Pequenas Empresas (Sebrae-Maranhão), Federação das Indústrias do Estado do Maranhão (Fiema) e Prefeitura Municipal de Imperatriz.

Associação Comercial, Industrial e Serviços de Imperatriz – ACII
Assessoria de Comunicação da Fecoimp
(99) 99109.4522 | 99109-4486

VEÍCULO: **PORTAL FECOIMP**
EDITORIA: **GERAL**
FONTE: **ESPONTÂNEA**
DATA: **10/09/2025**
STATUS: **POSITIVA**

Fecoimp 2025 aposta em espaços mais acolhedores para valorizar conexões humanas

A arquiteta Junylla Jemima assina o layout da feira deste ano, buscando trazer o tema "o negócio é gente" para os corredores do Centro de Convenções

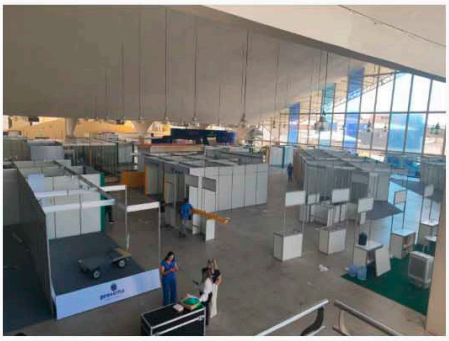

A Feira do Comércio, Indústria e Serviços de Imperatriz (Fecoimp) traz para esse ano um layout totalmente inspirado no tema "O negócio é gente". Assinado pela arquiteta Junylla Jemima, o projeto foi pensado para valorizar o encontro humano, estimular a troca de experiências e aproximar expositores, visitantes e parceiros. A edição de 2025 da Fecoimp começa no dia 17 de setembro e segue até o dia 20.

Segundo Junylla, todo o espaço foi planejado para ser mais acolhedor, democrático e conectado, reforçando que as pessoas são o verdadeiro centro da feira. "A ideia foi traduzir o tema em ambientes que incentivem a interação, como corredores mais amplos, áreas de convivência estrategicamente posicionadas e uma setorização clara para facilitar a jornada do visitante", explica.

A distribuição dos estandes também ganhou atenção especial. Com corredores centrais e largos, fluxos contínuos e pontos de convergência, a proposta é evitar aglomerações e proporcionar uma experiência fluida.

Além da funcionalidade, o projeto busca despertar emoções. "Queremos que todos sintam acolhimento, pertencimento e entusiasmo. A Fecoimp 2025 foi pensada para transmitir a sensação de um grande ponto de encontro de oportunidades, onde cada detalhe contribui para uma experiência marcante, calorosa e inspiradora. Afinal, 'o negócio é gente', e a feira foi feita para elas", reforça a arquiteta.

A Fecoimp será realizada de 17 a 20 de setembro e tem como patrocinadores já confirmados o Governo do Maranhão, por meio da Secretaria de Indústria e Comércio (Seinc) e da Secretaria de Turismo (Setur), Empresa Maranhense de Administração Portuária (Emap), Suzano, Federação do Comércio de Bens, Serviços e Turismo do Estado do Maranhão (Fecomércio-MA), Credishop, VLI, Equatorial Energia, Banco da Amazônia e Governo Federal. O evento tem o apoio do Serviço Brasileiro de Apoio às Micro e Pequenas Empresas (Sebrae-Maranhão), Federação das Indústrias do Estado do Maranhão (Fiema) e Prefeitura Municipal de Imperatriz.

Associação Comercial, Industrial e Serviços de Imperatriz – ACII
Assessoria de Comunicação da Fecoimp
(99) 99109.4522 | 99109-4486
comunicacao@aciima.com.br

VEÍCULO: **PORTAL IMPERATRIZ NOTÍCIAS** FONTE: **ESPONTÂNEA**
EDITORIA: **GERAL** DATA: **10/09/2025**
STATUS: **POSITIVA**

Fecoimp 2025 aposta em espaços mais acolhedores para valorizar conexões humanas

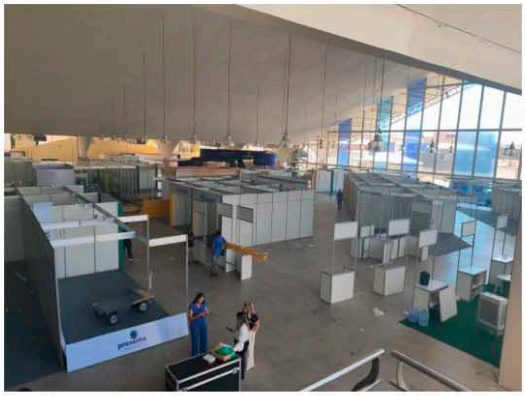

A arquiteta Junylla Jemima assina o layout da feira deste ano, buscando trazer o tema "o negócio é gente" para os corredores do Centro de Convenções

A Feira do Comércio, Indústria e Serviços de Imperatriz (Fecoimp) traz para esse ano um layout totalmente inspirado no tema "O negócio é gente". Assinado pela arquiteta Junylla Jemima, o projeto foi pensado para valorizar o encontro humano, estimular a troca de experiências e aproximar expositores, visitantes e parceiros. A edição de 2025 da Fecoimp começa no dia 17 de setembro e segue até o dia 20.

Segundo Junylla, todo o espaço foi planejado para ser mais acolhedor, democrático e conectado, reforçando que as pessoas são o verdadeiro centro da feira. "A ideia foi traduzir o tema em ambientes que incentivem a interação, como corredores mais amplos, áreas de convivência estrategicamente posicionadas e uma setorização clara para facilitar a jornada do visitante", explica.

A distribuição dos estandes também ganhou atenção especial. Com corredores centrais e largos, fluxos contínuos e pontos de convergência, a proposta é evitar aglomerações e proporcionar uma experiência fluida.

Além da funcionalidade, o projeto busca despertar emoções. "Queremos que todos sintam acolhimento, pertencimento e entusiasmo. A Fecoimp 2025 foi pensada para transmitir a sensação de um grande ponto de encontro de oportunidades, onde cada detalhe contribui para uma experiência marcante, calorosa e inspiradora. Afinal, 'o negócio é gente', e a feira foi feita para elas", reforça a arquiteta.

A Fecoimp será realizada de 17 a 20 de setembro e tem como patrocinadores já confirmados o Governo do Maranhão, por meio da Secretaria de Indústria e Comércio (Seinc) e da Secretaria de Turismo (Setur), Empresa Maranhense de Administração Portuária (Emap), Suzano, Federação do Comércio de Bens, Serviços e Turismo do Estado do Maranhão (Fecomércio-MA), Credishop, VLI, Equatorial Energia, Banco da Amazônia e Governo Federal. O evento tem o apoio do Serviço Brasileiro de Apoio às Micro e Pequenas Empresas (Sebrae-Maranhão), Federação das Indústrias do Estado do Maranhão (Fiema) e Prefeitura Municipal de Imperatriz.

VEÍCULO: **PORTAL REGIÃO TOCANTINA**
EDITORIA: **GERAL**
FONTE: **ESPONTÂNEA**
DATA: **10/09/2025**
STATUS: **POSITIVA**

Fecoimp 2025 aposta em espaços mais acolhedores para valorizar conexões humanas

Publicado em 10 de setembro de 2025, às 9:25

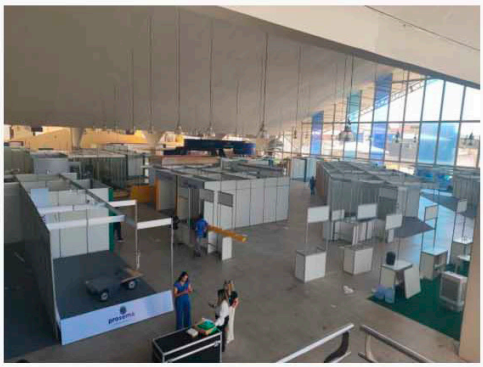

A arquiteta Junylla Jemima assina o layout da feira deste ano, buscando trazer o tema "o negócio é gente" para os corredores do Centro de Convenções

A Feira do Comércio, Indústria e Serviços de Imperatriz (Fecoimp) traz para esse ano um layout totalmente inspirado no tema "O negócio é gente". Assinado pela arquiteta Junylla Jemima, o projeto foi pensado para valorizar o encontro humano, estimular a troca de experiências e aproximar expositores, visitantes e parceiros. A edição de 2025 da Fecoimp começa no dia 17 de setembro e segue até o dia 20.

Segundo Junylla, todo o espaço foi planejado para ser mais acolhedor, democrático e conectado, reforçando que as pessoas são o verdadeiro centro da feira. "A ideia foi traduzir o tema em ambientes que incentivem a interação, como corredores mais amplos, áreas de convivência estrategicamente posicionadas e uma setorização clara para facilitar a jornada do visitante", explica.

A distribuição dos estandes também ganhou atenção especial. Com corredores centrais e largos, fluxos contínuos e pontos de convergência, a proposta é evitar aglomerações e proporcionar uma experiência fluida.

Além da funcionalidade, o projeto busca despertar emoções. "Queremos que todos sintam acolhimento, pertencimento e entusiasmo. A Fecoimp 2025 foi pensada para transmitir a sensação de um grande ponto de encontro de oportunidades, onde cada detalhe contribui para uma experiência marcante, calorosa e inspiradora. Afinal, 'o negócio é gente', e a feira foi feita para elas", reforça a arquiteta.

A Fecoimp será realizada de 17 a 20 de setembro e tem como patrocinadores já confirmados o Governo do Maranhão, por meio da Secretaria de Indústria e Comércio (Seinc) e da Secretaria de Turismo (Setur), Empresa Maranhense de Administração Portuária (Emap), Suzano, Federação do Comércio de Bens, Serviços e Turismo do Estado do Maranhão (Fecomércio-MA), Credishop, VLI, Equatorial Energia, Banco da Amazônia e Governo Federal. O evento tem o apoio do Serviço Brasileiro de Apoio às Micro e Pequenas Empresas (Sebrae-Maranhão), Federação das Indústrias do Estado do Maranhão (Fiema) e Prefeitura Municipal de Imperatriz.

VEÍCULO: **SITE IMPERATRIZ NOTÍCIAS**
EDITORIA: **GERAL**
FONTE: **ESPONTÂNEA**
DATA: **10/09/2025**
STATUS: **POSITIVA**

Fecoimp 2025 aposta em espaços mais acolhedores para valorizar conexões humanas

By IN • setembro 10, 2025 • Write a Comment

A arquiteta Junylla Jemima assina o layout da feira deste ano, buscando trazer o tema "o negócio é gente" para os corredores do Centro de Convenções

A Feira do Comércio, Indústria e Serviços de Imperatriz (Fecoimp) traz para esse ano um layout totalmente inspirado no tema "O negócio é gente". Assinado pela arquiteta Junylla Jemima, o projeto foi pensado para valorizar o encontro humano, estimular a troca de experiências e aproximar expositores, visitantes e parceiros. A edição de 2025 da Fecoimp começa no dia 17 de setembro e segue até o dia 20.

Segundo Junylla, todo o espaço foi planejado para ser mais acolhedor, democrático e conectado, reforçando que as pessoas são o verdadeiro centro da feira. "A ideia foi traduzir o tema em ambientes que incentivem a interação, como corredores mais amplos, áreas de convivência estrategicamente posicionadas e uma setorização clara para facilitar a jornada do visitante", explica.

A distribuição dos estandes também ganhou atenção especial. Com corredores centrais e largos, fluxos contínuos e pontos de convergência, a proposta é evitar aglomerações e proporcionar uma experiência fluida.

Além da funcionalidade, o projeto busca despertar emoções. "Queremos que todos sintam acolhimento, pertencimento e entusiasmo. A Fecoimp 2025 foi pensada para transmitir a sensação de um grande ponto de encontro de oportunidades, onde cada detalhe contribui para uma experiência marcante, calorosa e inspiradora. Afinal, 'o negócio é gente', e a feira foi feita para elas", reforça a arquiteta.

A Fecoimp será realizada de 17 a 20 de setembro e tem como patrocinadores já confirmados o Governo do Maranhão, por meio da Secretaria de Indústria e Comércio (Seinc) e da Secretaria de Turismo (Setur), Empresa Maranhense de Administração Portuária (Emap), Suzano, Federação do Comércio de Bens, Serviços e Turismo do Estado do Maranhão (Fecomércio-MA), Credishop, VLI, Equatorial Energia, Banco da Amazônia e Governo Federal. O evento tem o apoio do Serviço Brasileiro de Apoio às Micro e Pequenas Empresas (Sebrae-Maranhão), Federação das Indústrias do Estado do Maranhão (Fiema) e Prefeitura Municipal de Imperatriz.

VEÍCULO: **SITE O MARANHENSE**
EDITORIA: **GERAL**
FONTE: **ESPONTÂNEA**
DATA: **10/09/2025**
STATUS: **POSITIVA**

Fecoimp 2025 aposta em espaços mais acolhedores para valorizar conexões humanas

10 de setembro de 2025 omaranhense

A arquiteta Junylla Jemima assina o layout da feira deste ano, buscando trazer o tema "o negócio é gente" para os corredores do Centro de Convenções

A Feira do Comércio, Indústria e Serviços de Imperatriz (Fecoimp) traz para esse ano um layout totalmente inspirado no tema "O negócio é gente". Assinado pela arquiteta Junylla Jemima, o projeto foi pensado para valorizar o encontro humano, estimular a troca de experiências e aproximar expositores, visitantes e parceiros. A edição de 2025 da Fecoimp começa no dia 17 de setembro e segue até o dia 20.

Segundo Junylla, todo o espaço foi planejado para ser mais acolhedor, democrático e conectado, reforçando que as pessoas são o verdadeiro centro da feira. "A ideia foi traduzir o tema em ambientes que incentivem a interação, como corredores mais amplos, áreas de convivência estrategicamente posicionadas e uma setorização clara para facilitar a jornada do visitante", explica.

A distribuição dos estandes também ganhou atenção especial. Com corredores centrais e largos, fluxos contínuos e pontos de convergência, a proposta é evitar aglomerações e proporcionar uma experiência fluida.

Além da funcionalidade, o projeto busca despertar emoções. "Queremos que todos sintam acolhimento, pertencimento e entusiasmo. A Fecoimp 2025 foi pensada para transmitir a sensação de um grande ponto de encontro de oportunidades, onde cada detalhe contribui para uma experiência marcante, calorosa e inspiradora. Afinal, 'o negócio é gente', e a feira foi feita para elas", reforça a arquiteta.

A Fecoimp será realizada de 17 a 20 de setembro e tem como patrocinadores já confirmados o Governo do Maranhão, por meio da Secretaria de Indústria e Comércio (Seinc) e da Secretaria de Turismo (Setur), Empresa Maranhense de Administração Portuária (Emap), Suzano, Federação do Comércio de Bens, Serviços e Turismo do Estado do Maranhão (Fecomércio-MA), Credishop, VLI, Equatorial Energia, Banco da Amazônia e Governo Federal. O evento tem o apoio do Serviço Brasileiro de Apoio às Micro e Pequenas Empresas (Sebrae-Maranhão), Federação das Indústrias do Estado do Maranhão (Fiema) e Prefeitura Municipal de Imperatriz.

VEÍCULO: **PORTAL ACIIMA**
EDITORIA: **GERAL**
FONTE: **ESPONTÂNEA**
DATA: **11/09/2025**
STATUS: **POSITIVA**

Campeão olímpico Nalbert faz palestra #sobre de liderança hoje em Imperatriz

- Comunicação ACII
- setembro 11, 2025
- 14:39

A Fecoimp 2025 vive, nesta quarta-feira (11), um dos momentos mais aguardados da sua pré-programação: a palestra magna "A Jornada de um Líder", com o campeão olímpico de vôlei, Nalbert Bitencourt.

O encontro promete emocionar e inspirar o público ao mostrar como valores do esporte de alto rendimento, como disciplina, foco, resiliência e trabalho em equipe, podem ser aplicados também no mundo dos negócios e da liderança.

Inspiração dentro e fora das quadras – Ex-capitão da seleção brasileira, Nalbert coleciona títulos e conquistas, mas também histórias de superação que marcaram sua trajetória. Na palestra, ele vai compartilhar experiências que dialogam diretamente com a realidade de empresários, estudantes e profissionais de diferentes áreas que buscam crescer, inovar e liderar com propósito.

Ambiente de aprendizado e networking – Marcada para as 19 horas, no Aracati Office, a palestra deve reunir centenas de participantes interessados em absorver as lições de liderança que o esporte pode oferecer ao mundo corporativo. O espaço também será uma oportunidade para ampliar contatos, trocar experiências e fortalecer conexões que podem se transformar em novas oportunidades.

Fecoimp 2025: negócios e conhecimento lado a lado – Com público estimado em mais de 35 mil visitantes, a Fecoimp 2025 consolida Imperatriz como palco do maior evento multissetorial do Norte e Nordeste. Além da programação de palestras, a feira oferece rodadas de negócios, exposições setoriais, o Hub do Conhecimento, painéis temáticos e atividades que estimulam o crescimento econômico e empresarial da região. A Fecoimp será realizada de 17 a 20 de setembro e tem como patrocinadores já confirmados o Governo do Maranhão, por meio da Secretaria de Indústria e Comércio (Seinc) e da Secretaria de Turismo (Setur), Empresa Maranhense de Administração Portuária (Emap), Suzano, Federação do Comércio de Bens, Serviços e Turismo do Estado do Maranhão (Fecomércio-MA), Credishop, VLI, Equatorial Energia, Banco da Amazônia e Governo Federal. O evento tem o apoio do Serviço Brasileiro de Apoio às Micro e Pequenas Empresas (Sebrae-Maranhão), Federação das Indústrias do Estado do Maranhão (Fiema) e Prefeitura Municipal de Imperatriz.

📌 **Palestra Magna com o campeão olímpico de vôlei, Nalbert. Tema: A Jornada de um Líder.**
📅 Hoje, 11 de setembro
🕖 19h – Aracati Office – Imperatriz/MA
❗ **Inscrições pelo:** https://www.sympla.com.br/evento/palestra-magna-a-jornada-de-um-lider/3085779

Associação Comercial, Industrial e Serviços de Imperatriz – ACII
Assessoria de Comunicação da Fecoimp
(99) 99109.4522 | 99109-4486
comunicacao@aciima.com.br

VEÍCULO: **PORTAL ACIIMA**
EDITORIA: **GERAL**
FONTE: **ESPONTÂNEA**
DATA: **11/09/2025**
STATUS: **POSITIVA**

Fecoimp terá Hub de Conhecimento gratuito para conectar líderes e visitantes a oportunidades

- Comunicação ACII
- setembro 11, 2025
- 14:30



Uma das novidades da edição de 2025 da Feira do Comércio, Indústria e Serviços de Imperatriz (Fecoimp) é o Hub de Conhecimento, um espaço interativo criado para promover a troca de experiências reais entre empreendedores e visitantes. A ideia é que o local, composto por duas salas climatizadas e programação gratuita, possa reunir expositores e visitantes para compartilharem suas trajetórias, aprendizados e conteúdos relevantes para seus segmentos, fortalecendo a cultura empreendedora regional.

Segundo o vice-presidente da Associação Comercial, Industrial e Serviços de Imperatriz (ACII), Sandro Mota, o espaço foi pensado para aproximar ainda mais as empresas do público, em um ambiente estruturado e exclusivo. "Cada empresa vai ter 45 minutos para apresentar seu pitch, compartilhar experiências e expor seus produtos ou serviços, em um formato semelhante a um TED. O Hub não acontece no meio da feira, mas em um espaço fechado, climatizado e equipado com som e acústica, preparado justamente para entregar conteúdo de qualidade. Todos os 20 horários disponíveis foram reservados, mostrando o quanto o projeto é relevante. É uma oportunidade para que os empresários não apenas vendam, mas entreguem informação e conhecimento", destacou.

O Hub de Conhecimento contará com quatro dias de programação gratuita, sempre no período da noite, reunindo painéis e palestras com temáticas voltadas para inovação, gestão, tecnologia, finanças e desenvolvimento de negócios. A expectativa é que mais de 35 mil pessoas circulem pela feira e possam ter acesso a esse espaço, que já nasce como projeto piloto para ser ampliado nas próximas edições.

Programação do Hub de Conhecimento e temáticas previstas:

Dia 1 – 17 de setembro

18h – Mercado Livre de Energia – BOW E

19h – Encante ou Esqueça: a experiência do cliente no centro dos negócios – UNISULMA

20h – Estratégias de Sucesso na Sucessão Familiar – UNIÃO BRASIL LATICÍNIOS

21h – Ambiente Seguro, Negócio Forte: Como Proteger Sua Empresa contra Reclamações Trabalhistas – FACIMP

22h – A inteligência artificial no centro das decisões e a cultura de AI FIRST – CURSO MEGE

Dia 2 – 18 de setembro

18h – Transformando Informação em Produtividade: Digitalização e Gestão Documental na Prática – TECHNOCOPY

19h – IA Estratégico para Negócios – UNDB

20h – Pix, Pânico e Proteção – MOTO SILVA

21h – Cultura Organizacional: O papel da liderança no desenvolvimento de uma cultura vencedora – MAXIMUS

22h – Educação Financeira e Crédito para o seu Negócio – CEAPE

Dia 3 – 19 de setembro

18H – Bate-papo: Capacitar para Transformar – SUZANO

19h – Brainstorming e Criatividade: a criação de produtos com poucos recursos – CEUMA

20H – GRUPO VOZ

21h – Região Tocantina: Desafios e Oportunidades para a Indústria – FIEMA

Dia 4 – 20 de setembro

18H – Linhas de crédito para o desenvolvimento da sua empresa – Francisco Henrique – Banco do Nordeste

19H – SUZANO

20h – O Poder da Reforma: Como Pequenas Mudanças Geram Grandes Valorizações Imobiliárias – POTIGUAR

21h – Grid Zero – ILUMISOL

Com o Hub de Conhecimento, a Fecoimp reforça sua missão de ser mais que uma feira de negócios, mas também um ambiente de aprendizado, troca de saberes e fortalecimento do empreendedorismo regional. A Fecoimp será realizada de 17 a 20 de setembro e tem como patrocinadores já confirmados o Governo do Maranhão, por meio da Secretaria de Indústria e Comércio (Seinc) e da Secretaria de Turismo (Setur), Empresa Maranhense de Administração Portuária (Emap), Suzano, Federação do Comércio de Bens, Serviços e Turismo do Estado do Maranhão (Fecomércio-MA), Credishop, VLI, Equatorial Energia, Banco da Amazônia e Governo Federal. O evento tem o apoio do Serviço Brasileiro de Apoio às Micro e Pequenas Empresas (Sebrae-Maranhão), Federação das Indústrias do Estado do Maranhão (Fiema) e Prefeitura Municipal de Imperatriz.

VEÍCULO: **PORTAL FECOIMP**
EDITORIA: **GERAL**
FONTE: **ESPONTÂNEA**
DATA: **11/09/2025**
STATUS: **POSITIVA**

Fecoimp terá Hub de Conhecimento gratuito para conectar líderes e visitantes a oportunidades



Uma das novidades da edição de 2025 da Feira do Comércio, Indústria e Serviços de Imperatriz (Fecoimp) é o Hub de Conhecimento, um espaço interativo criado para promover a troca de experiências reais entre empreendedores e visitantes. A ideia é que o local, composto por duas salas climatizadas e programação gratuita, possa reunir expositores e visitantes para compartilharem suas trajetórias, aprendizados e conteúdos relevantes para seus segmentos, fortalecendo a cultura empreendedora regional.

Segundo o vice-presidente da Associação Comercial, Industrial e Serviços de Imperatriz (ACII), Sandro Mota, o espaço foi pensado para aproximar ainda mais as empresas do público, em um ambiente estruturado e exclusivo. "Cada empresa vai ter 45 minutos para apresentar seu pitch, compartilhar experiências e expor seus produtos ou serviços, em um formato semelhante a um TED. O Hub não acontece no meio da feira, mas em um espaço fechado, climatizado e equipado com som e acústica, preparado justamente para entregar conteúdo de qualidade. Todos os 20 horários disponíveis foram reservados, mostrando o quanto o projeto é relevante. É uma oportunidade para que os empresários não apenas vendam, mas entreguem informação e conhecimento", destacou.

O Hub de Conhecimento contará com quatro dias de programação gratuita, sempre no período da noite, reunindo painéis e palestras com temáticas voltadas para inovação, gestão, tecnologia, finanças e desenvolvimento de negócios. A expectativa é que mais de 35 mil pessoas circulem pela feira e possam ter acesso a esse espaço, que já nasce como projeto piloto para ser ampliado nas próximas edições.

Programação do Hub de Conhecimento e temáticas previstas:

Dia 1 – 17 de setembro

18h – Mercado Livre de Energia – BOW E

19h – Encante ou Esqueça: a experiência do cliente no centro dos negócios – UNISULMA

20h – Estratégias de Sucesso na Sucessão Familiar – UNIÃO BRASIL LATICÍNIOS

21h – Ambiente Seguro, Negócio Forte: Como Proteger Sua Empresa contra Reclamações Trabalhistas – FACIMP

22h – A inteligência artificial no centro das decisões e a cultura de AI FIRST – CURSO MEGE

Dia 2 – 18 de setembro

18h – Transformando Informação em Produtividade: Digitalização e Gestão Documental na Prática – TECHNOCOPY

19h – IA Estratégico para Negócios – UNDB

20h – Pix, Pânico e Proteção – MOTO SILVA

21h – Cultura Organizacional: O papel da liderança no desenvolvimento de uma cultura vencedora – MAXIMUS

22h – Educação Financeira e Crédito para o seu Negócio – CEAPE

Dia 3 – 19 de setembro

18H – Bate-papo: Capacitar para Transformar – SUZANO

19h – Brainstorming e Criatividade: a criação de produtos com poucos recursos – CEUMA

20H – GRUPO VOZ

21h – Região Tocantina: Desafios e Oportunidades para a Indústria – FIEMA

Dia 4 – 20 de setembro

18H – Linhas de crédito para o desenvolvimento da sua empresa – Francisco Henrique – Banco do Nordeste

19H – SUZANO

20h – O Poder da Reforma: Como Pequenas Mudanças Geram Grandes Valorizações Imobiliárias – POTIGUAR

21h – Grid Zero – ILUMISOL

Com o Hub de Conhecimento, a Fecoimp reforça sua missão de ser mais que uma feira de negócios, mas também um ambiente de aprendizado, troca de saberes e fortalecimento do empreendedorismo regional. A Fecoimp será realizada de 17 a 20 de setembro e tem como patrocinadores já confirmados o Governo do Maranhão, por meio da Secretaria de Indústria e Comércio (Seinc) e da Secretaria de Turismo (Setur), Empresa Maranhense de Administração Portuária (Emap), Suzano, Federação do Comércio de Bens, Serviços e Turismo do Estado do Maranhão (Fecomércio-MA), Credishop, VLI, Equatorial Energia, Banco da Amazônia e Governo Federal. O evento tem o apoio do Serviço Brasileiro de Apoio às Micro e Pequenas Empresas (Sebrae-Maranhão), Federação das Indústrias do Estado do Maranhão (Fiema) e Prefeitura Municipal de Imperatriz.

VEÍCULO: **PORTAL FECOIMP**
EDITORIA: **GERAL**
FONTE: **ESPONTÂNEA**
DATA: **11/09/2025**
STATUS: **POSITIVA**

Palestra Magna "A Jornada de um Líder" une lições do esporte e do mundo corporativo com campeão olímpico Nalbert Bitencourt



No dia 11 de setembro, a Fecoimp 2025 realiza mais uma palestra do Circuito de Inteligência Empreendedora. Profissionais, gestores, empreendedores e público geral terão a oportunidade de participar da a palestra magna do circuito: "A Jornada de um Líder", conduzida pelo campeão olímpico de vôlei Nalbert Bitencourt, medalhista em Atenas 2004 e o primeiro atleta brasileiro a conquistar títulos mundiais nas categorias infantojuvenil, juvenil e adulto.

A palestra vai muito além da motivação tradicional: Nalbert compartilha histórias reais de foco, determinação, caráter, espírito de equipe, liderança, treinamento, superação de desafios e vitórias, mostrando como os princípios que tornam um atleta de alta performance bem-sucedido também podem transformar profissionais e empresas.

Segundo especialistas, o mercado atual valoriza profissionais que unem organização, bom senso, criatividade e desempenho. A palestra de Nalbert reforça que, para atingir a excelência, é fundamental estar preparado e pronto para superar grandes desafios, sempre buscando resultados consistentes.

Esporte e negócios têm muito mais em comum do que se imagina. Competitividade, entrega de resultados e a busca incessante pela excelência são características que unem atletas de elite e colaboradores corporativos, proporcionando aprendizados aplicáveis em qualquer organização.

Nalbert, que se recuperou de uma delicada cirurgia no ombro esquerdo apenas cinco meses antes de conquistar o ouro olímpico, hoje atua como comentarista da TV Globo e Sportv e como palestrante, inspirando milhares de pessoas com sua trajetória de superação e sucesso.

Não perca a oportunidade de se inspirar e aprimorar sua liderança!

Garanta sua inscrição e participe desse evento exclusivo acessando o site oficial da Fecoimp: www.fecoimp.com.br e busque por Cursos e Palestras. Os ingressos possuem os valores de R$150 reais para associados ACII e R$170 para o público em geral. Estudantes pagam meia.

Informações da Palestra:

Tema: A Jornada de um Líder

Data: 11/09

Horário: às 19h

Local: Auditório do Aracati Office

A Fecoimp 202, que acontece de 17 a 20 de setembro é realizada pela Associação Comercial, Industrial e Serviços de Imperatriz (ACII) e tem como patrocinadores já confirmados o Governo do Maranhão, por meio da Secretaria de Indústria e Comércio (Seinc) e da Secretaria de Turismo (Setur), Empresa Maranhense de Administração Portuária (Emap), Suzano, Federação do Comércio de Bens, Serviços e Turismo do Estado do Maranhão (Fecomércio-MA), Credishop, VLI, Banco da Amazônia e Governo Federal. O evento tem o apoio do Serviço Brasileiro de Apoio às Micro e Pequenas Empresas (Sebrae-Maranhão), Federação das Indústrias do Estado do Maranhão (Fiema) e Prefeitura Municipal de Imperatriz.

VEÍCULO: **PORTAL FECOIMP**
EDITORIA: **GERAL**

FONTE: **ESPONTÂNEA**
DATA: **11/09/2025**

STATUS: **POSITIVA**

Campeão olímpico Nalbert faz palestra sobre de liderança hoje em Imperatriz



A Fecoimp 2025 vive, nesta quarta-feira (11), um dos momentos mais aguardados da sua pré-programação: a palestra magna "A Jornada de um Líder", com o campeão olímpico de vôlei, Nalbert Bitencourt.

O encontro promete emocionar e inspirar o público ao mostrar como valores do esporte de alto rendimento, como disciplina, foco, resiliência e trabalho em equipe, podem ser aplicados também no mundo dos negócios e da liderança.

Inspiração dentro e fora das quadras – Ex-capitão da seleção brasileira, Nalbert coleciona títulos e conquistas, mas também histórias de superação que marcaram sua trajetória. Na palestra, ele vai compartilhar experiências que dialogam diretamente com a realidade de empresários, estudantes e profissionais de diferentes áreas que buscam crescer, inovar e liderar com propósito.

Ambiente de aprendizado e networking – Marcada para as 19 horas, no Aracati Office, a palestra deve reunir centenas de participantes interessados em absorver as lições de liderança que o esporte pode oferecer ao mundo corporativo. O espaço também será uma oportunidade para ampliar contatos, trocar experiências e fortalecer conexões que podem se transformar em novas oportunidades.

Fecoimp 2025: negócios e conhecimento lado a lado – Com público estimado em mais de 35 mil visitantes, a Fecoimp 2025 consolida Imperatriz como palco do maior evento multissetorial do Norte e Nordeste. Além da programação de palestras, a feira oferece rodadas de negócios, exposições setoriais, o Hub do Conhecimento, painéis temáticos e atividades que estimulam o crescimento econômico e empresarial da região. A Fecoimp será realizada de 17 a 20 de setembro e tem como patrocinadores já confirmados o Governo do Maranhão, por meio da Secretaria de Indústria e Comércio (Seinc) e da Secretaria de Turismo (Setur), Empresa Maranhense de Administração Portuária (Emap), Suzano, Federação do Comércio de Bens, Serviços e Turismo do Estado do Maranhão (Fecomércio-MA), Credishop, VLI, Equatorial Energia, Banco da Amazônia e Governo Federal. O evento tem o apoio do Serviço Brasileiro de Apoio às Micro e Pequenas Empresas (Sebrae-Maranhão), Federação das Indústrias do Estado do Maranhão (Fiema) e Prefeitura Municipal de Imperatriz.

📌 **Palestra Magna com o campeão olímpico de vôlei, Nalbert. Tema: A Jornada de um Líder.**
📅 Hoje, 11 de setembro
🕘 19h – Aracati Office – Imperatriz/MA
❗ **Inscrições pelo:** https://www.sympla.com.br/evento/palestra-magna-a-jornada-de-um-lider/3085779

Associação Comercial, Industrial e Serviços de Imperatriz – ACII
Assessoria de Comunicação da Fecoimp
(99) 99109.4522 | 99109-4486
comunicacao@aciima.com.br

VEÍCULO: **PORTAL IMPERATRIZ NOTÍCIAS**
EDITORIA: **GERAL**
FONTE: **ESPONTÂNEA**
DATA: **11/09/2025**
STATUS: **POSITIVA**

Campeão olímpico Nalbert faz palestra sobre liderança hoje em Imperatriz

A Fecoimp 2025 vive, nesta quarta-feira (11), um dos momentos mais aguardados da sua pré-programação: a palestra magna "A Jornada de um Líder", com o campeão olímpico de vôlei, Nalbert Bitencourt.

O encontro promete emocionar e inspirar o público ao mostrar como valores do esporte de alto rendimento, como disciplina, foco, resiliência e trabalho em equipe, podem ser aplicados também no mundo dos negócios e da liderança.

Inspiração dentro e fora das quadras – Ex-capitão da seleção brasileira, Nalbert coleciona títulos e conquistas, mas também histórias de superação que marcaram sua trajetória. Na palestra, ele vai compartilhar experiências que dialogam diretamente com a realidade de empresários, estudantes e profissionais de diferentes áreas que buscam crescer, inovar e liderar com propósito.

Ambiente de aprendizado e networking – Marcada para as 19 horas, no Aracati Office, a palestra deve reunir centenas de participantes interessados em absorver as lições de liderança que o esporte pode oferecer ao mundo corporativo. O espaço também será uma oportunidade para ampliar contatos, trocar experiências e fortalecer conexões que podem se transformar em novas oportunidades.

Fecoimp 2025: negócios e conhecimento lado a lado – Com público estimado em mais de 35 mil visitantes, a Fecoimp 2025 consolida Imperatriz como palco do maior evento multissetorial do Norte e Nordeste. Além da programação de palestras, a feira oferece rodadas de negócios, exposições setoriais, o Hub do Conhecimento, painéis temáticos e atividades que estimulam o crescimento econômico e empresarial da região. A Fecoimp será realizada de 17 a 20 de setembro e tem como patrocinadores já confirmados o Governo do Maranhão, por meio da Secretaria de Indústria e Comércio (Seinc) e da Secretaria de Turismo (Setur), Empresa Maranhense de Administração Portuária (Emap), Suzano, Federação do Comércio de Bens, Serviços e Turismo do Estado do Maranhão (Fecomércio-MA), Credishop, VLI, Equatorial Energia, Banco da Amazônia e Governo Federal. O evento tem o apoio do Serviço Brasileiro de Apoio às Micro e Pequenas Empresas (Sebrae-Maranhão), Federação das Indústrias do Estado do Maranhão (Fiema) e Prefeitura Municipal de Imperatriz.

Palestra Magna com o campeão olímpico de vôlei, Nalbert.
Tema: A Jornada de um Líder.
Hoje, 11 de setembro
19h – Aracati Office – Imperatriz/MA
Inscrições pelo: https://www.sympla.com.br/evento/palestra-magna-a-jornada-de-um-lider/3085779

VEÍCULO: **PORTAL IMPERATRIZ NOTÍCIAS**
EDITORIA: **GERAL**
FONTE: **ESPONTÂNEA**
DATA: **11/09/2025**
STATUS: **POSITIVA**

Campeão olímpico Nalbert faz palestra sobre liderança hoje em Imperatriz

A Fecoimp 2025 vive, nesta quarta-feira (11), um dos momentos mais aguardados da sua pré-programação: a palestra magna "A Jornada de um Líder", com o campeão olímpico de vôlei, Nalbert Bitencourt.

O encontro promete emocionar e inspirar o público ao mostrar como valores do esporte de alto rendimento, como disciplina, foco, resiliência e trabalho em equipe, podem ser aplicados também no mundo dos negócios e da liderança.

Inspiração dentro e fora das quadras – Ex-capitão da seleção brasileira, Nalbert coleciona títulos e conquistas, mas também histórias de superação que marcaram sua trajetória. Na palestra, ele vai compartilhar experiências que dialogam diretamente com a realidade de empresários, estudantes e profissionais de diferentes áreas que buscam crescer, inovar e liderar com propósito.

Ambiente de aprendizado e networking – Marcada para as 19 horas, no Aracati Office, a palestra deve reunir centenas de participantes interessados em absorver as lições de liderança que o esporte pode oferecer ao mundo corporativo. O espaço também será uma oportunidade para ampliar contatos, trocar experiências e fortalecer conexões que podem se transformar em novas oportunidades.

Fecoimp 2025: negócios e conhecimento lado a lado – Com público estimado em mais de 35 mil visitantes, a Fecoimp 2025 consolida Imperatriz como palco do maior evento multissetorial do Norte e Nordeste. Além da programação de palestras, a feira oferece rodadas de negócios, exposições setoriais, o Hub do Conhecimento, painéis temáticos e atividades que estimulam o crescimento econômico e empresarial da região. A Fecoimp será realizada de 17 a 20 de setembro e tem como patrocinadores já confirmados o Governo do Maranhão, por meio da Secretaria de Indústria e Comércio (Seinc) e da Secretaria de Turismo (Setur), Empresa Maranhense de Administração Portuária (Emap), Suzano, Federação do Comércio de Bens, Serviços e Turismo do Estado do Maranhão (Fecomércio-MA), Credishop, VLI, Equatorial Energia, Banco da Amazônia e Governo Federal. O evento tem o apoio do Serviço Brasileiro de Apoio às Micro e Pequenas Empresas (Sebrae-Maranhão), Federação das Indústrias do Estado do Maranhão (Fiema) e Prefeitura Municipal de Imperatriz.

Palestra Magna com o campeão olímpico de vôlei, Nalbert.
Tema: A Jornada de um Líder.
Hoje, 11 de setembro
19h – Aracati Office – Imperatriz/MA
Inscrições pelo: https://www.sympla.com.br/evento/palestra-magna-a-jornada-de-um-lider/3085779

VEÍCULO: PORTAL IMPERATRIZ NOTÍCIAS
EDITORIA: GERAL
FONTE: ESPONTÂNEA
DATA: 11/09/2025
STATUS: POSITIVA

Fecoimp terá Hub de Conhecimento gratuito para conectar líderes e visitantes a oportunidades

Uma das novidades da edição de 2025 da Feira do Comércio, Indústria e Serviços de Imperatriz (Fecoimp) é o Hub de Conhecimento, um espaço interativo criado para promover a troca de experiências reais entre empreendedores e visitantes. A ideia é que o local, composto por duas salas climatizadas e programação gratuita, possa reunir expositores e visitantes para compartilharem suas trajetórias, aprendizados e conteúdos relevantes para seus segmentos, fortalecendo a cultura empreendedora regional.

Segundo o vice-presidente da Associação Comercial, Industrial e Serviços de Imperatriz (ACII), Sandro Mota, o espaço foi pensado para aproximar ainda mais as empresas do público, em um ambiente estruturado e exclusivo. "Cada empresa vai ter 45 minutos para apresentar seu pitch, compartilhar experiências e expor seus produtos ou serviços, em um formato semelhante a um TED. O Hub não acontece no meio da feira, mas em um espaço fechado, climatizado e equipado com som e acústica, preparado justamente para entregar conteúdo de qualidade. Todos os 20 horários disponíveis foram reservados, mostrando o quanto o projeto é relevante. É uma oportunidade para que os empresários não apenas vendam, mas entreguem informação e conhecimento", destacou.

O Hub de Conhecimento contará com quatro dias de programação gratuita, sempre no período da noite, reunindo painéis e palestras com temáticas voltadas para inovação, gestão, tecnologia, finanças e desenvolvimento de negócios. A expectativa é que mais de 35 mil pessoas circulem pela feira e possam ter acesso a esse espaço, que já nasce como projeto piloto para ser ampliado nas próximas edições.

Programação do Hub de Conhecimento e temáticas previstas:

Dia 1 – 17 de setembro

18h – Mercado Livre de Energia – BOW E

19h – Encante ou Esqueça: a experiência do cliente no centro dos negócios – UNISULMA

20h – Estratégias de Sucesso na Sucessão Familiar – UNIÃO BRASIL LATICÍNIOS

21h – Ambiente Seguro, Negócio Forte: Como Proteger Sua Empresa contra Reclamações Trabalhistas – FACIMP

22h – A inteligência artificial no centro das decisões e a cultura de AI FIRST – CURSO MEGE

Dia 2 – 18 de setembro

18h – Transformando Informação em Produtividade: Digitalização e Gestão Documental na Prática – TECHNOCOPY

19h – IA Estratégico para Negócios – UNDB

20h – Pix, Pânico e Proteção – MOTO SILVA

21h – Cultura Organizacional: O papel da liderança no desenvolvimento de uma cultura vencedora – MAXIMUS

22h – Educação Financeira e Crédito para o seu Negócio – CEAPE

Dia 3 – 19 de setembro

18H – Bate-papo: Capacitar para Transformar – SUZANO

19h – Brainstorming e Criatividade: a criação de produtos com poucos recursos – CEUMA

20H – GRUPO VOZ

21h – Região Tocantina: Desafios e Oportunidades para a Indústria – FIEMA

Dia 4 – 20 de setembro

18H – Linhas de crédito para o desenvolvimento da sua empresa – Francisco Henrique – Banco do Nordeste

19H – SUZANO

20h – O Poder da Reforma: Como Pequenas Mudanças Geram Grandes Valorizações Imobiliárias – POTIGUAR

21h – Grid Zero – ILUMISOL

Com o Hub de Conhecimento, a Fecoimp reforça sua missão de ser mais que uma feira de negócios, mas também um ambiente de aprendizado, troca de saberes e fortalecimento do empreendedorismo regional. A Fecoimp será realizada de 17 a 20 de setembro e tem como patrocinadores já confirmados o Governo do Maranhão, por meio da Secretaria de Indústria e Comércio (Seinc) e da Secretaria de Turismo (Setur), Empresa Maranhense de Administração Portuária (Emap), Suzano, Federação do Comércio de Bens, Serviços e Turismo do Estado do Maranhão (Fecomércio-MA), Credishop, VLI, Equatorial Energia, Banco da Amazônia e Governo Federal. O evento tem o apoio do Serviço Brasileiro de Apoio às Micro e Pequenas Empresas (Sebrae-Maranhão), Federação das Indústrias do Estado do Maranhão (Fiema) e Prefeitura Municipal de Imperatriz.

VEÍCULO: **PORTAL REGIÃO TOCANTINA**
EDITORIA: **GERAL**
FONTE: **ESPONTÂNEA**
DATA: **11/09/2025**
STATUS: **POSITIVA**

Fecoimp terá Hub de Conhecimento gratuito para conectar líderes e visitantes a oportunidades

Publicado em 11 de setembro de 2025, às 16:50



Uma das novidades da edição de 2025 da Feira do Comércio, Indústria e Serviços de Imperatriz (Fecoimp) é o Hub de Conhecimento, um espaço interativo criado para promover a troca de experiências reais entre empreendedores e visitantes. A ideia é que o local, composto por duas salas climatizadas e programação gratuita, possa reunir expositores e visitantes para compartilharem suas trajetórias, aprendizados e conteúdos relevantes para seus segmentos, fortalecendo a cultura empreendedora regional.

Segundo o vice-presidente da Associação Comercial, Industrial e Serviços de Imperatriz (ACII), Sandro Mota, o espaço foi pensado para aproximar ainda mais as empresas do público, em um ambiente estruturado e exclusivo. "Cada empresa vai ter 45 minutos para apresentar seu pitch, compartilhar experiências e expor seus produtos ou serviços, em um formato semelhante a um TED. O Hub não acontece no meio da feira, mas em um espaço fechado, climatizado e equipado com som e acústica, preparado justamente para entregar conteúdo de qualidade. Todos os 20 horários disponíveis foram reservados, mostrando o quanto o projeto é relevante. É uma oportunidade para que os empresários não apenas vendam, mas entreguem informação e conhecimento", destacou.

O Hub de Conhecimento contará com quatro dias de programação gratuita, sempre no período da noite, reunindo painéis e palestras com temáticas voltadas para inovação, gestão, tecnologia, finanças e desenvolvimento de negócios. A expectativa é que mais de 35 mil pessoas circulem pela feira e possam ter acesso a esse espaço, que já nasce como projeto piloto para ser ampliado nas próximas edições.

Programação do Hub de Conhecimento e temáticas previstas:

Dia 1 – 17 de setembro

18h – Mercado Livre de Energia – BOW E

19h – Encante ou Esqueça: a experiência do cliente no centro dos negócios – UNISULMA

20h – Estratégias de Sucesso na Sucessão Familiar – UNIÃO BRASIL LATICÍNIOS

21h – Ambiente Seguro, Negócio Forte: Como Proteger Sua Empresa contra Reclamações Trabalhistas – FACIMP

22h – A inteligência artificial no centro das decisões e a cultura de AI FIRST – CURSO MEGE

Dia 2 – 18 de setembro

18h – Transformando Informação em Produtividade: Digitalização e Gestão Documental na Prática – TECHNOCOPY

19h – IA Estratégico para Negócios – UNDB

20h – Pix, Pânico e Proteção – MOTO SILVA

21h – Cultura Organizacional: O papel da liderança no desenvolvimento de uma cultura vencedora – MAXIMUS

22h – Educação Financeira e Crédito para o seu Negócio – CEAPE

Dia 3 – 19 de setembro

18H – Bate-papo: Capacitar para Transformar – SUZANO

19h – Brainstorming e Criatividade: a criação de produtos com poucos recursos – CEUMA

20H – GRUPO VOZ

21h – Região Tocantina: Desafios e Oportunidades para a Indústria – FIEMA

Dia 4 – 20 de setembro

18H – Linhas de crédito para o desenvolvimento da sua empresa – Francisco Henrique – Banco do Nordeste

19H – SUZANO

20h – O Poder da Reforma: Como Pequenas Mudanças Geram Grandes Valorizações Imobiliárias – POTIGUAR

21h – Grid Zero – ILUMISOL

Com o Hub de Conhecimento, a Fecoimp reforça sua missão de ser mais que uma feira de negócios, mas também um ambiente de aprendizado, troca de saberes e fortalecimento do empreendedorismo regional. A Fecoimp será realizada de 17 a 20 de setembro e tem como patrocinadores já confirmados o Governo do Maranhão, por meio da Secretaria de Indústria e Comércio (Seinc) e da Secretaria de Turismo (Setur), Empresa Maranhense de Administração Portuária (Emap), Suzano, Federação do Comércio de Bens, Serviços e Turismo do Estado do Maranhão (Fecomércio-MA), Credishop, VLI, Equatorial Energia, Banco da Amazônia e Governo Federal. O evento tem o apoio do Serviço Brasileiro de Apoio às Micro e Pequenas Empresas (Sebrae-Maranhão), Federação das Indústrias do Estado do Maranhão (Fiema) e Prefeitura Municipal de Imperatriz.

VEÍCULO: **PORTAL REGIÃO TOCANTINA**
EDITORIA: **GERAL**
FONTE: **ESPONTÂNEA**
DATA: **11/09/2025**
STATUS: **POSITIVA**

Campeão olímpico Nalbert faz palestra sobre liderança hoje em Imperatriz

Publicado em 11 de setembro de 2025, às 16:53



A Fecoimp 2025 vive, nesta quarta-feira (11), um dos momentos mais aguardados da sua pré-programação: a palestra magna "A Jornada de um Líder", com o campeão olímpico de vôlei, Nalbert Bitencourt.

O encontro promete emocionar e inspirar o público ao mostrar como valores do esporte de alto rendimento, como disciplina, foco, resiliência e trabalho em equipe, podem ser aplicados também no mundo dos negócios e da liderança.

Inspiração dentro e fora das quadras – Ex-capitão da seleção brasileira, Nalbert coleciona títulos e conquistas, mas também histórias de superação que marcaram sua trajetória. Na palestra, ele vai compartilhar experiências que dialogam diretamente com a realidade de empresários, estudantes e profissionais de diferentes áreas que buscam crescer, inovar e liderar com propósito.

Ambiente de aprendizado e networking – Marcada para as 19 horas, no Aracati Office, a palestra deve reunir centenas de participantes interessados em absorver as lições de liderança que o esporte pode oferecer ao mundo corporativo. O espaço também será uma oportunidade para ampliar contatos, trocar experiências e fortalecer conexões que podem se transformar em novas oportunidades.

Fecoimp 2025: negócios e conhecimento lado a lado – Com público estimado em mais de 35 mil visitantes, a Fecoimp 2025 consolida Imperatriz como palco do maior evento multissetorial do Norte e Nordeste. Além da programação de palestras, a feira oferece rodadas de negócios, exposições setoriais, o Hub do Conhecimento, painéis temáticos e atividades que estimulam o crescimento econômico e empresarial da região. A Fecoimp será realizada de 17 a 20 de setembro e tem como patrocinadores já confirmados o Governo do Maranhão, por meio da Secretaria de Indústria e Comércio (Seinc) e da Secretaria de Turismo (Setur), Empresa Maranhense de Administração Portuária (Emap), Suzano, Federação do Comércio de Bens, Serviços e Turismo do Estado do Maranhão (Fecomércio-MA), Credishop, VLI, Equatorial Energia, Banco da Amazônia e Governo Federal. O evento tem o apoio do Serviço Brasileiro de Apoio às Micro e Pequenas Empresas (Sebrae-Maranhão), Federação das Indústrias do Estado do Maranhão (Fiema) e Prefeitura Municipal de Imperatriz.

Palestra Magna com o campeão olímpico de vôlei, Nalbert. Tema: A Jornada de um Líder.
Hoje, 11 de setembro
19h – Aracati Office – Imperatriz/MA
Inscrições pelo: https://www.sympla.com.br/evento/palestra-magna-a-jornada-de-um-lider/3085779

VEÍCULO: **SITE IMPERATRIZ NOTÍCIAS**
EDITORIA: **GERAL**
FONTE: **ESPONTÂNEA**
DATA: **11/09/2025**
STATUS: **POSITIVA**



notícia

Campeão olímpico Nalbert faz palestra sobre liderança hoje em Imperatriz

By IN • setembro 11, 2025 • Write a Comment

A Fecoimp 2025 vive, nesta quarta-feira (11), um dos momentos mais aguardados da sua pré-programação: a palestra magna "A Jornada de um Líder", com o campeão olímpico de vôlei, Nalbert Bitencourt.

O encontro promete emocionar e inspirar o público ao mostrar como valores do esporte de alto rendimento, como disciplina, foco, resiliência e trabalho em equipe, podem ser aplicados também no mundo dos negócios e da liderança.

Inspiração dentro e fora das quadras – Ex-capitão da seleção brasileira, Nalbert coleciona títulos e conquistas, mas também histórias de superação que marcaram sua trajetória. Na palestra, ele vai compartilhar experiências que dialogam diretamente com a realidade de empresários, estudantes e profissionais de diferentes áreas que buscam crescer, inovar e liderar com propósito.

Ambiente de aprendizado e networking – Marcada para as 19 horas, no Aracati Office, a palestra deve reunir centenas de participantes interessados em absorver as lições de liderança que o esporte pode oferecer ao mundo corporativo. O espaço também será uma oportunidade para ampliar contatos, trocar experiências e fortalecer conexões que podem se transformar em novas oportunidades.

Fecoimp 2025: negócios e conhecimento lado a lado – Com público estimado em mais de 35 mil visitantes, a Fecoimp 2025 consolida Imperatriz como palco do maior evento multissetorial do Norte e Nordeste. Além da programação de palestras, a feira oferece rodadas de negócios, exposições setoriais, o Hub do Conhecimento, painéis temáticos e atividades que estimulam o crescimento econômico e empresarial da região. A Fecoimp será realizada de 17 a 20 de setembro e tem como patrocinadores já confirmados o Governo do Maranhão, por meio da Secretaria de Indústria e Comércio (Seinc) e da Secretaria de Turismo (Setur), Empresa Maranhense de Administração Portuária (Emap), Suzano, Federação do Comércio de Bens, Serviços e Turismo do Estado do Maranhão (Fecomércio-MA), Credishop, VLI, Equatorial Energia, Banco da Amazônia e Governo Federal. O evento tem o apoio do Serviço Brasileiro de Apoio às Micro e Pequenas Empresas (Sebrae-Maranhão), Federação das Indústrias do Estado do Maranhão (Fiema) e Prefeitura Municipal de Imperatriz.

Palestra Magna com o campeão olímpico de vôlei, Nalbert. Tema: A Jornada de um Líder.
Hoje, 11 de setembro
19h – Aracati Office – Imperatriz/MA
Inscrições pelo: https://www.sympla.com.br/evento/palestra-magna-a-jornada-de-um-lider/3085779

VEÍCULO: **SITE IMPERATRIZ NOTÍCIAS** FONTE: **ESPONTÂNEA** STATUS: **POSITIVA**
EDITORIA: **GERAL** DATA: **11/09/2025**



notícia

Fecoimp terá Hub de Conhecimento gratuito para conectar líderes e visitantes a oportunidades

By IN • setembro 11, 2025 • Write a Comment

Uma das novidades da edição de 2025 da Feira do Comércio, Indústria e Serviços de Imperatriz (Fecoimp) é o Hub de Conhecimento, um espaço interativo criado para promover a troca de experiências reais entre empreendedores e visitantes. A ideia é que o local, composto por duas salas climatizadas e programação gratuita, possa reunir expositores e visitantes para compartilharem suas trajetórias, aprendizados e conteúdos relevantes para seus segmentos, fortalecendo a cultura empreendedora regional.

Segundo o vice-presidente da Associação Comercial, Industrial e Serviços de Imperatriz (ACII), Sandro Mota, o espaço foi pensado para aproximar ainda mais as empresas do público, em um ambiente estruturado e exclusivo. "Cada empresa vai ter 45 minutos para apresentar seu pitch, compartilhar experiências e expor seus produtos ou serviços, em um formato semelhante a um TED. O Hub não acontece no meio da feira, mas em um espaço fechado, climatizado e equipado com som e acústica, preparado justamente para entregar conteúdo de qualidade. Todos os 20 horários disponíveis foram reservados, mostrando o quanto o projeto é relevante. É uma oportunidade para que os empresários não apenas vendam, mas entreguem informação e conhecimento", destacou.

O Hub de Conhecimento contará com quatro dias de programação gratuita, sempre no período da noite, reunindo painéis e palestras com temáticas voltadas para inovação, gestão, tecnologia, finanças e desenvolvimento de negócios. A expectativa é que mais de 35 mil pessoas circulem pela feira e possam ter acesso a esse espaço, que já nasce como projeto piloto para ser ampliado nas próximas edições.

Programação do Hub de Conhecimento e temáticas previstas:

Dia 1 – 17 de setembro

18h – Mercado Livre de Energia – BOW E

19h – Encante ou Esqueça: a experiência do cliente no centro dos negócios – UNISULMA

20h – Estratégias de Sucesso na Sucessão Familiar – UNIÃO BRASIL LATICÍNIOS

21h – Ambiente Seguro, Negócio Forte: Como Proteger Sua Empresa contra Reclamações Trabalhistas – FACIMP

22h – A inteligência artificial no centro das decisões e a cultura de AI FIRST – CURSO MEGE

Dia 2 – 18 de setembro

18h – Transformando Informação em Produtividade: Digitalização e Gestão Documental na Prática – TECHNOCOPY

19h – IA Estratégico para Negócios – UNDB

20h – Pix, Pânico e Proteção – MOTO SILVA

21h – Cultura Organizacional: O papel da liderança no desenvolvimento de uma cultura vencedora – MAXIMUS

22h – Educação Financeira e Crédito para o seu Negócio – CEAPE

Dia 3 – 19 de setembro

18H – Bate-papo: Capacitar para Transformar – SUZANO

19h – Brainstorming e Criatividade: a criação de produtos com poucos recursos – CEUMA

20H – GRUPO VOZ

21h – Região Tocantina: Desafios e Oportunidades para a Indústria – FIEMA

Dia 4 – 20 de setembro

18H – Linhas de crédito para o desenvolvimento da sua empresa – Francisco Henrique – Banco do Nordeste

19H – SUZANO

20h – O Poder da Reforma: Como Pequenas Mudanças Geram Grandes Valorizações Imobiliárias – POTIGUAR

21h – Grid Zero – ILUMISOL

Com o Hub de Conhecimento, a Fecoimp reforça sua missão de ser mais que uma feira de negócios, mas também um ambiente de aprendizado, troca de saberes e fortalecimento do empreendedorismo regional. A Fecoimp será realizada de 17 a 20 de setembro e tem como patrocinadores já confirmados o Governo do Maranhão, por meio da Secretaria de Indústria e Comércio (Seinc) e da Secretaria de Turismo (Setur), Empresa Maranhense de Administração Portuária (Emap), Suzano, Federação do Comércio de Bens, Serviços e Turismo do Estado do Maranhão (Fecomércio-MA), Credishop, VLI, Equatorial Energia, Banco da Amazônia e Governo Federal. O evento tem o apoio do Serviço Brasileiro de Apoio às Micro e Pequenas Empresas (Sebrae-Maranhão), Federação das Indústrias do Estado do Maranhão (Fiema) e Prefeitura Municipal de Imperatriz.

VEÍCULO: SITE O PROGRESSO
EDITORIA: GERAL
FONTE: ESPONTÂNEA
DATA: 11/09/2025
STATUS: POSITIVA

Fecoimp terá Hub de Conhecimento gratuito para conectar líderes e visitantes a oportunidades

4 Min
Google News

11/09/2025 17h59 - Atualizado há 14 horas



Foto: Divulgação

Uma das novidades da edição de 2025 da Feira do Comércio, Indústria e Serviços de Imperatriz (Fecoimp) é o Hub de Conhecimento, um espaço interativo criado para promover a troca de experiências reais entre empreendedores e visitantes. A ideia é que o local, composto por duas salas climatizadas e programação gratuita, possa reunir expositores e visitantes para compartilharem suas trajetórias, aprendizados e conteúdos relevantes para seus segmentos, fortalecendo a cultura empreendedora regional.

Segundo o vice-presidente da Associação Comercial, Industrial e Serviços de Imperatriz (ACII), Sandro Mota, o espaço foi pensado para aproximar ainda mais as empresas do público, em um ambiente estruturado e exclusivo. "Cada empresa vai ter 45 minutos para apresentar seu pitch, compartilhar experiências e expor seus produtos ou serviços, em um formato semelhante a um TED. O Hub não acontece no meio da feira, mas em um espaço fechado, climatizado e equipado com som e acústica, preparado justamente para entregar conteúdo de qualidade. Todos os 20 horários disponíveis foram reservados, mostrando o quanto o projeto é relevante. É uma oportunidade para que os empresários não apenas vendam, mas entreguem informação e conhecimento", destacou.

O Hub de Conhecimento contará com quatro dias de programação gratuita, sempre no período da noite, reunindo painéis e palestras com temáticas voltadas para inovação, gestão, tecnologia, finanças e desenvolvimento de negócios. A expectativa é que mais de 35 mil pessoas circulem pela feira e possam ter acesso a esse espaço, que já nasce como projeto piloto para ser ampliado nas próximas edições.

Programação do Hub de Conhecimento e temáticas previstas:

Dia 1 - 17 de setembro
18h – Mercado Livre de Energia – BOW E
19h – Encante ou Esqueça: a experiência do cliente no centro dos negócios – UNISULMA
20h – Estratégias de Sucesso na Sucessão Familiar – UNIÃO BRASIL LATICÍNIOS
21h – Ambiente Seguro, Negócio Forte: Como Proteger Sua Empresa contra Reclamações Trabalhistas – FACIMP
22h – A inteligência artificial no centro das decisões e a cultura de AI FIRST - CURSO MEGE

Dia 2 - 18 de setembro

18h – Transformando Informação em Produtividade: Digitalização e Gestão Documental na Prática – TECHNOCOPY
19h – IA Estratégico para Negócios – UNDB
20h – Pix, Pânico e Proteção – MOTO SILVA
21h – Cultura Organizacional: O papel da liderança no desenvolvimento de uma cultura vencedora – MAXIMUS
22h – Educação Financeira e Crédito para o seu Negócio – CEAPE

Dia 3 - 19 de setembro

18H – Bate-papo: Capacitar para Transformar – SUZANO
19h – Brainstorming e Criatividade: a criação de produtos com poucos recursos – CEUMA
20H - GRUPO VOZ
21h – Região Tocantina: Desafios e Oportunidades para a Indústria – FIEMA

Dia 4 - 20 de setembro

18H - Linhas de crédito para o desenvolvimento da sua empresa - Francisco Henrique - Banco do Nordeste
19H - SUZANO
20h – O Poder da Reforma: Como Pequenas Mudanças Geram Grandes Valorizações Imobiliárias - POTIGUAR
21h – Grid Zero – ILUMISOL

Com o Hub de Conhecimento, a Fecoimp reforça sua missão de ser mais que uma feira de negócios, mas também um ambiente de aprendizado, troca de saberes e fortalecimento do empreendedorismo regional. A Fecoimp será realizada de 17 a 20 de setembro e tem como patrocinadores já confirmados o Governo do Maranhão, por meio da Secretaria de Indústria e Comércio (Seinc) e da Secretaria de Turismo (Setur), Empresa Maranhense de Administração Portuária (Emap), Suzano, Federação do Comércio de Bens, Serviços e Turismo do Estado do Maranhão (Fecomércio-MA), Credishop, VLI, Equatorial Energia, Banco da Amazônia e Governo Federal. O evento tem o apoio do Serviço Brasileiro de Apoio às Micro e Pequenas Empresas (Sebrae-Maranhão), Federação das Indústrias do Estado do Maranhão (Fiema) e Prefeitura Municipal de Imperatriz.

VEÍCULO: **PORTAL FECOIMP**
EDITORIA: **GERAL**
FONTE: **ESPONTÂNEA**
DATA: **11/09/2025**
STATUS: **POSITIVA**

Meia entrada garante acesso de estudantes à palestra com o campeão olímpico Nalbert Bitencourt na Fecoimp 2025

Com 50% de desconto, jovens têm oportunidade de adquirir conhecimento e inspiração diretamente com um medalhista olímpico.



O que o vôlei e o mundo dos negócios têm em comum? Mais do que parece. Na palestra magna "A Jornada de um Líder", o campeão olímpico Nalbert Bitencourt mostra como disciplina, trabalho em equipe, superação e foco podem transformar carreiras e empresas. O encontro acontece no dia 11 de setembro, às 19h, no Auditório do Aracati Office, dentro do Circuito de Inteligência Empreendedora da Fecoimp 2025.

A Palestra com o campeão olímpico é a oportunidade perfeita para empreendedores e para quem ainda está em formação mergulhar em um conteúdo de alto nível, aprendendo com quem venceu dentro e fora das quadras. E para isso, os estudantes pagam apenas metade do valor do ingresso do público em geral.

Nalbert não fala apenas de esporte, mas de liderança, resiliência e resultados consistentes. A palestra promete mostrar como os valores que levaram ao ouro olímpico em Atenas 2004 podem inspirar qualquer trajetória profissional.

Uma experiência para inspirar, motivar e transformar. E você, não pode ficar de fora! Garanta sua vaga agora no site oficial da Fecoimp: www.fecoimp.com.br → seção Cursos e Palestras.

Palestra

Tema: A Jornada de um Líder

Data: 11/09

Horário: 19h

Local: Auditório do Aracati Office

Tipos de Ingressos

Associados ACII: R$150 reais

Público em Geral: R$170 reais

Estudantes: meia entrada

Todas as palestras do Circuito de Inteligência Empreendedora da Fecoimp 2025, possuem certificado de participação.

A Fecoimp será realizada de 17 a 20 de setembro e tem como patrocinadores já confirmados o Governo do Maranhão, por meio da Secretaria de Indústria e Comércio (Seinc) e da Secretaria de Turismo (Setur), Empresa Maranhense de Administração Portuária (Emap), Suzano, Federação do Comércio de Bens, Serviços e Turismo do Estado do Maranhão (Fecomércio-MA), Credishop, VLI, Banco da Amazônia e Governo Federal. O evento tem o apoio do Serviço Brasileiro de Apoio às Micro e Pequenas Empresas (Sebrae-Maranhão), Federação das Indústrias do Estado do Maranhão (Fiema) e Prefeitura Municipal de Imperatriz.

VEÍCULO: **PORTAL FECOIMP**
EDITORIA: **GERAL**

FONTE: **ESPONTÂNEA**
DATA: **11/09/2025**

STATUS: **POSITIVA**

FECOIMP 2025: Credenciamento é obrigatório para Visitantes na maior feira multissetorial do Norte e Nordeste

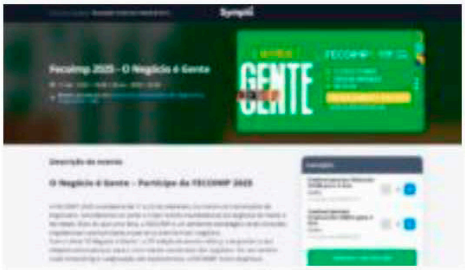

A FECOIMP 2025 – Feira do Comércio, Indústria e Serviços de Imperatriz chega à 23ª edição de 17 a 20 de setembro, no Centro de Convenções de Imperatriz-MA, trazendo negócios, conexões e oportunidades únicas para empresas, empreendedores e público em geral.

E para garantir que você aproveite tudo o que a feira oferece, o primeiro passo é fazer o credenciamento gratuito no site oficial: www.fecoimp.com.br.

Por que se credenciar é essencial?

1. Entrada rápida e segura

Evite filas e garanta acesso a todos os espaços da FECOIMP de forma ágil e organizada.

2. Experiência completa

O credenciamento dá acesso a espaços exclusivos como o Circuito de Inteligência Empreendedora, Hub de Conhecimento, Espaço Balcões de Negócios, Espaço Turismo, onde você poderá aprender, fazer networking, fechar negócios e aproveitar para conhecer a cultura e gastronomia regionais.

3. Networking de alto nível

Conecte-se com empresários, fornecedores e investidores. Participar credenciado significa acesso facilitado a rodadas de negócios, palestras e encontros estratégicos.

4. Conteúdo exclusivo

Receba atualizações em tempo real pelo FECOIMP News, acompanhe entrevistas, bastidores e tudo que acontece durante a feira.

5. Segurança e conforto

O credenciamento prévio ajuda a ACII a organizar o fluxo de visitantes, garantindo uma experiência segura, confortável e sem imprevistos.

Como garantir sua entrada gratuita?

1. Acesse www.fecoimp.com.br

2. Clique em "Credenciamento"

3. Escolha a categoria: Visitante ou Empresarial

4. Preencha seus dados e pronto! Você receberá a confirmação por e-mail

FECOIMP 2025 – Conectando gente, negócios e resultados

Não perca a chance de participar da maior feira multissetorial do Norte e Nordeste, onde o negócio é gente, ideias e oportunidades. O credenciamento gratuito é o seu passaporte para uma experiência completa, com acesso a negócios, aprendizado e networking de alto nível.

Quando e onde: 17 a 20 de setembro, das 18h às 23h, Centro de Convenções de Imperatriz-MA

Credencie-se agora: **www.fecoimp.com.br**

Fecoimp 2025: negócios e conhecimento lado a lado – Com público estimado em mais de 35 mil visitantes, a Fecoimp 2025 consolida Imperatriz como palco do maior evento multissetorial do Norte e Nordeste. Além da programação de palestras, a feira oferece rodadas de negócios, exposições setoriais, o Hub do Conhecimento, painéis temáticos e atividades que estimulam o crescimento econômico e empresarial da região. A Fecoimp será realizada de 17 a 20 de setembro e tem como patrocinadores já confirmados o Governo do Maranhão, por meio da Secretaria de Indústria e Comércio (Seinc) e da Secretaria de Turismo (Setur), Empresa Maranhense de Administração Portuária (Emap), Suzano, Federação do Comércio de Bens, Serviços e Turismo do Estado do Maranhão (Fecomércio-MA), Credishop, VLI, Equatorial Energia, Banco da Amazônia e Governo Federal. O evento tem o apoio do Serviço Brasileiro de Apoio às Micro e Pequenas Empresas (Sebrae-Maranhão), Federação das Indústrias do Estado do Maranhão (Fiema) e Prefeitura Municipal de Imperatriz.

VEÍCULO: **BLOG CARLOTO JÚNIOR**
EDITORIA: **GERAL**
FONTE: **ESPONTÂNEA**
DATA: **12/09/2025**
STATUS: **POSITIVA**

População tem até o dia 18 para escolher o melhor prato



Imperatriz - A Associação Comercial, Industrial e Serviços de Imperatriz (ACII) anuncia que já está aberta a votação popular para escolher os melhores pratos do 5º Festival Gastronômico da ACII, um dos momentos mais saborosos da 23ª Feira do Comércio, Indústria e Serviços de Imperatriz – Fecoimp 2025. O público pode votar até o dia 18 de setembro de 2025, pelo site da Fecoimp. Depois do encerramento das inscrições e da seleção dos pratos participantes, é a vez da comunidade e dos visitantes da Fecoimp decidirem quem levará o título de melhor em cada categoria. A iniciativa busca valorizar a gastronomia regional e destacar os sabores e ingredientes típicos da culinária maranhense, fortalecendo o setor gastronômico local.

Como participar da votação

A escolha dos vencedores é totalmente online e aberta a qualquer pessoa. Basta acessar https://fecoimp.com.br/vote-no-seu-prato-preferido/, conferir as fotos e descrições dos pratos concorrentes e registrar o voto em sua opção favorita. As categorias em disputa são: Prato Salgado; Prato Doce e Prato Regional (com ingredientes como macaxeira, bacuri, cupuaçu, buriti, carne de sol, camarão, entre outros).

Premiação e grande final

Os vencedores de cada categoria serão revelados na cerimônia de premiação marcada para o dia 20 de setembro de 2025, durante a programação oficial da Fecoimp. Os três primeiros colocados de cada categoria receberão prêmios em dinheiro e troféus: 1º lugar: R$ 2.000,00 + troféu; 2º lugar: R$ 1.000,00 + troféu; e 3º lugar: R$ 600,00 + troféu

Em sua quinta edição, o Festival Gastronômico ACII se consolida como um importante espaço de valorização cultural e incentivo ao empreendedorismo, reunindo estabelecimentos de Imperatriz em uma celebração dos sabores maranhenses. A Fecoimp será realizada de 17 a 20 de setembro e tem como patrocinadores já confirmados o Governo do Maranhão, por meio da Secretaria de Indústria e Comércio (Seinc) e da Secretaria de Turismo (Setur), Empresa Maranhense de Administração Portuária (Emap), Suzano, Federação do Comércio de Bens, Serviços e Turismo do Estado do Maranhão (Fecomércio-MA), Credishop, VLI, Equatorial Energia, Banco da Amazônia e Governo Federal. O evento tem o apoio do Serviço Brasileiro de Apoio às Micro e Pequenas Empresas (Sebrae-Maranhão), Federação das Indústrias do Estado do Maranhão (Fiema) e Prefeitura Municipal de Imperatriz.

VEÍCULO: **BLOG IMPERATRIZ DIÁRIO**
EDITORIA: **GERAL**
FONTE: **ESPONTÂNEA**
DATA: **12/09/2025**
STATUS: **POSITIVA**

12 de set. de 2025

Expansão dos Balcões de Negócios oferece mais oportunidades na Fecoimp 2025



Após o sucesso consolidado na última edição, o Espaço dos Balcões de Negócios retorna à 23ª Feira d Comércio, Indústria e Serviços de Imperatriz – Fecoimp 2025 – com novidades que reforçam seu papel como um dos ambientes mais estratégicos da feira. Com estrutura ampliada, salas exclusivas de negociação e uma agenda própria voltada à geração de parcerias, a iniciativa ganha ainda mais relevân este ano.

De acordo com a Associação Comercial, Industrial e Serviços de Imperatriz (ACII), a área dos balcões fc projetada especialmente para atender empresas que não necessitam de um estande convencional no tamanho padrão, mas que desejam marcar presença na feira de maneira inteligente e econômica. O modelo garante acessibilidade, foco e visibilidade, conectando diretamente fornecedores, compradores parceiros em um ambiente propício ao fechamento de negócios. E foi o resultado positivo da edição do passado que impulsionou a ampliação neste ano. Em 2025, o espaço terá uma expansão de 17% em relação ao ano passado, com cerca de 20 balcões, um crescimento que reflete a procura das empresas reconhecimento do formato como ferramenta eficaz de relacionamento e prospecção.

Mais do que um ambiente físico, os Balcões de Negócios representam uma estratégia diferenciada dent da Fecoimp, permitindo que marcas de diferentes segmentos participem da maior feira multissetorial de negócios do Norte e Nordeste, com retorno assertivo e custos otimizados. A expectativa é que, com a nc estrutura, o espaço proporcione maior circulação de oportunidades, fortalecimento de parcerias e diversificação da rede de contatos, consolidando-se como um dos principais pontos de encontro entre quem oferta e quem busca soluções no mercado.

A Fecoimp será realizada de 17 a 20 de setembro e tem como patrocinadores já confirmados o Governo Maranhão, por meio da Secretaria de Indústria e Comércio (Seinc) e da Secretaria de Turismo (Setur), Empresa Maranhense de Administração Portuária (Emap), Suzano, Federação do Comércio de Bens, Serviços e Turismo do Estado do Maranhão (Fecomércio-MA), Credishop, VLI, Equatorial Energia, Banc da Amazônia e Governo Federal. O evento tem o apoio do Serviço Brasileiro de Apoio às Micro e Pequenas Empresas (Sebrae-Maranhão), Federação das Indústrias do Estado do Maranhão (Fiema) e Prefeitura Municipal de Imperatriz.

VEÍCULO: **PORTAL ACIIMA**
EDITORIA: **GERAL**
FONTE: **ESPONTÂNEA**
DATA: **12/09/2025**
STATUS: **POSITIVA**

Votação dos melhores pratos do 5º Festival Gastronômico da ACII está aberta até 18 de setembro

- Comunicação ACII
- setembro 12, 2025
- 08:40

Escolha os melhores pratos doces, salgados e regionais e ajude a eleger os vencedores

A Associação Comercial, Industrial e Serviços de Imperatriz (ACII) anuncia que já está aberta a votação popular para escolher os melhores pratos do 5º Festival Gastronômico da ACII, um dos momentos mais saborosos da 23ª Feira do Comércio, Indústria e Serviços de Imperatriz – Fecoimp 2025. O público pode votar até o dia 18 de setembro de 2025, pelo site da Fecoimp.

Depois do encerramento das inscrições e da seleção dos pratos participantes, é a vez da comunidade e dos visitantes da Fecoimp decidirem quem levará o título de melhor em cada categoria. A iniciativa busca valorizar a gastronomia regional e destacar os sabores e ingredientes típicos da culinária maranhense, fortalecendo o setor gastronômico local.

Como participar da votação – A escolha dos vencedores é totalmente online e aberta a qualquer pessoa. Basta acessar https://fecoimp.com.br/vote-no-seu-prato-preferido/, conferir as fotos e descrições dos pratos concorrentes e registrar o voto em sua opção favorita. As categorias em disputa são: Prato Salgado; Prato Doce e Prato Regional (com ingredientes como macaxeira, bacuri, cupuaçu, buriti, carne de sol, camarão, entre outros).

Premiação e grande final – Os vencedores de cada categoria serão revelados na cerimônia de premiação marcada para o dia 20 de setembro de 2025, durante a programação oficial da Fecoimp. Os três primeiros colocados de cada categoria receberão prêmios em dinheiro e troféus: 1º lugar: R$ 2.000,00 + troféu; 2º lugar: R$ 1.000,00 + troféu; e 3º lugar: R$ 600,00 + troféu.

Em sua quinta edição, o Festival Gastronômico ACII se consolida como um importante espaço de valorização cultural e incentivo ao empreendedorismo, reunindo estabelecimentos de Imperatriz em uma celebração dos sabores maranhenses. A Fecoimp será realizada de 17 a 20 de setembro e tem como patrocinadores já confirmados o Governo do Maranhão, por meio da Secretaria de Indústria e Comércio (Seinc) e da Secretaria de Turismo (Setur), Empresa Maranhense de Administração Portuária (Emap), Suzano, Federação do Comércio de Bens, Serviços e Turismo do Estado do Maranhão (Fecomércio-MA), Credishop, VLI, Equatorial Energia, Banco da Amazônia e Governo Federal. O evento tem o apoio do Serviço Brasileiro de Apoio às Micro e Pequenas Empresas (Sebrae-Maranhão), Federação das Indústrias do Estado do Maranhão (Fiema) e Prefeitura Municipal de Imperatriz.

Associação Comercial, Industrial e Serviços de Imperatriz – ACII
Assessoria de Comunicação da Fecoimp
(99) 99109.4522 | 99109-4486
comunicacao@aciima.com.br

VEÍCULO: **PORTAL ACIIMA**
EDITORIA: **GERAL**
FONTE: **ESPONTÂNEA**
DATA: **12/09/2025**
STATUS: **POSITIVA**

Palestra de Nalbert lota auditório e inspira público na Fecoimp 2025

- Comunicação ACII
- setembro 12, 2025
- 17:27



A noite de terça-feira (11) foi marcada por inspiração, aprendizado e muita emoção com a palestra magna do campeão olímpico de vôlei Nalbert Bitencourt, realizada no Aracati Office, em Imperatriz. O evento, que reuniu centenas de pessoas, integrou a programação especial da Fecoimp 2025 e trouxe reflexões sobre liderança, superação e o poder da disciplina para transformar carreiras e negócios.

Nalbert compartilhou momentos marcantes da sua trajetória no esporte e mostrou como os valores do voleibol podem ser aplicados no mundo corporativo.

"Que noite maravilhosa aqui em Imperatriz. Muito bacana poder compartilhar, contar a minha história com todos aqui. Eu como atleta de sucesso durante tanto tempo, agora também já em outra carreira, poder mostrar para as pessoas que os conceitos, os valores, os princípios dos grandes profissionais são sempre os mesmos. Adorei a interação, perguntas ótimas, foi muito legal, espero ter contribuído. Eu adorei conhecer Imperatriz e espero voltar em breve."

— Nalbert Bitencourt, palestrante.

A plateia, formada por empresários, gestores, estudantes e parceiros da feira, destacou a relevância da palestra.

"Primeiramente agradecer, porque foi incrível ouvir tantas histórias dos bastidores e valores do vôlei. E também enaltecer a parceria da UNDB com a Fecoimp. Aguardo todos de 17 a 20 de setembro no Centro de Convenções."

— Lívia, gestora da UNDB Imperatriz.

"A palestra foi excelente. No meu ponto de vista, agregou muito ao conhecimento. Um divisor de águas que a Fecoimp traz para quem participa. Para mim foi maravilhoso, ainda ganhei 1 dólar. Foi inspirador ver como ele leva os valores do esporte para a vida e para o trabalho."

— Cláudia Rio, gestora comercial e participante.

O impacto também foi celebrado pelos patrocinadores.

"Uma palestra maravilhosa com o jogador Nalbert. A Pneus Brasil se orgulhou muito de ser parceira da Fecoimp e da palestra."

— Elaine Carneiro, patrocinadora.

E pela organização da feira:

"Estamos finalizando a palestra aqui no Instituto de Inteligência. Foi casa cheia e Nalbert deixou uma mensagem otimista para todos. O esporte tem tudo a ver com a vida empresarial. Fechamos com chave de ouro com esse grande campeão."

— Carlos Lucena, presidente da ACII.

Com o auditório lotado e a forte interação entre público e palestrante, o encontro aqueceu as expectativas para a Fecoimp 2025, que acontece de 17 a 20 de setembro no Centro de Convenções de Imperatriz.

Fecoimp 2025: negócios e conhecimento lado a lado – Com público estimado em mais de 35 mil visitantes, a Fecoimp 2025 consolida Imperatriz como palco do maior evento multissetorial do Norte e Nordeste. Além da programação de palestras, a feira oferece rodadas de negócios, exposições setoriais, o Hub do Conhecimento, painéis temáticos e atividades que estimulam o crescimento econômico e empresarial da região. A Fecoimp será realizada de 17 a 20 de setembro e tem como patrocinadores já confirmados o Governo do Maranhão, por meio da Secretaria de Indústria e Comércio (Seinc) e da Secretaria de Turismo (Setur), Empresa Maranhense de Administração Portuária (Emap), Suzano, Federação do Comércio de Bens, Serviços e Turismo do Estado do Maranhão (Fecomércio-MA), Credishop, VLI, Equatorial Energia, Banco da Amazônia, Caixa Econômica e Governo Federal. O evento tem o apoio do Serviço Brasileiro de Apoio às Micro e Pequenas Empresas (Sebrae-Maranhão), Federação das Indústrias do Estado do Maranhão (Fiema) e Prefeitura Municipal de Imperatriz.

VEÍCULO: **PORTAL ACIIMA**
EDITORIA: **GERAL**
FONTE: **ESPONTÂNEA**
DATA: **12/09/2025**
STATUS: **POSITIVA**

Expansão dos Balcões de Negócios oferece mais oportunidades na Fecoimp 2025

- Comunicação ACII
- setembro 12, 2025
- 09:44



Após o sucesso consolidado na última edição, o Espaço dos Balcões de Negócios retorna à 23ª Feira do Comércio, Indústria e Serviços de Imperatriz – Fecoimp 2025 – com novidades que reforçam seu papel como um dos ambientes mais estratégicos da feira. Com estrutura ampliada, salas exclusivas de negociação e uma agenda própria voltada à geração de parcerias, a iniciativa ganha ainda mais relevância este ano.

De acordo com a Associação Comercial, Industrial e Serviços de Imperatriz (ACII), a área dos balcões foi projetada especialmente para atender empresas que não necessitam de um estande convencional no tamanho padrão, mas que desejam marcar presença na feira de maneira inteligente e econômica. O modelo garante acessibilidade, foco e visibilidade, conectando diretamente fornecedores, compradores e parceiros em um ambiente propício ao fechamento de negócios. E foi o resultado positivo da edição do ano passado que impulsionou a ampliação neste ano. Em 2025, o espaço terá uma expansão de 17% em relação ao ano passado, com cerca de 20 balcões, um crescimento que reflete a procura das empresas e o reconhecimento do formato como ferramenta eficaz de relacionamento e prospecção.

Mais do que um ambiente físico, os Balcões de Negócios representam uma estratégia diferenciada dentro da Fecoimp, permitindo que marcas de diferentes segmentos participem da maior feira multissetorial de negócios do Norte e Nordeste, com retorno assertivo e custos otimizados. A expectativa é que, com a nova estrutura, o espaço proporcione maior circulação de oportunidades, fortalecimento de parcerias e diversificação da rede de contatos, consolidando-se como um dos principais pontos de encontro entre quem oferta e quem busca soluções no mercado.

A Fecoimp será realizada de 17 a 20 de setembro e tem como patrocinadores já confirmados o Governo do Maranhão, por meio da Secretaria de Indústria e Comércio (Seinc) e da Secretaria de Turismo (Setur), Empresa Maranhense de Administração Portuária (Emap), Suzano, Federação do Comércio de Bens, Serviços e Turismo do Estado do Maranhão (Fecomércio-MA), Credishop, VLI, Equatorial Energia, Banco da Amazônia e Governo Federal. O evento tem o apoio do Serviço Brasileiro de Apoio às Micro e Pequenas Empresas (Sebrae-Maranhão), Federação das Indústrias do Estado do Maranhão (Fiema) e Prefeitura Municipal de Imperatriz.

Associação Comercial, Industrial e Serviços de Imperatriz – ACII
Assessoria de Comunicação da Fecoimp
(99) 99109.4522 | 99109-4486
comunicacao@aciima.com.br

VEÍCULO: **PORTAL FECOIMP**
EDITORIA: **GERAL**
FONTE: **ESPONTÂNEA**
DATA: **12/09/2025**
STATUS: **POSITIVA**

Expansão dos Balcões de Negócios oferece mais oportunidades na Fecoimp 2025



Após o sucesso consolidado na última edição, o Espaço dos Balcões de Negócios retorna à 23ª Feira do Comércio, Indústria e Serviços de Imperatriz – Fecoimp 2025 – com novidades que reforçam seu papel como um dos ambientes mais estratégicos da feira. Com estrutura ampliada, salas exclusivas de negociação e uma agenda própria voltada à geração de parcerias, a iniciativa ganha ainda mais relevância este ano.

De acordo com a Associação Comercial, Industrial e Serviços de Imperatriz (ACII), a área dos balcões foi projetada especialmente para atender empresas que não necessitam de um estande convencional no tamanho padrão, mas que desejam marcar presença na feira de maneira inteligente e econômica. O modelo garante acessibilidade, foco e visibilidade, conectando diretamente fornecedores, compradores e parceiros em um ambiente propício ao fechamento de negócios. E foi o resultado positivo da edição do ano passado que impulsionou a ampliação neste ano. Em 2025, o espaço terá uma expansão de 17% em relação ao ano passado, com cerca de 20 balcões, um crescimento que reflete a procura das empresas e o reconhecimento do formato como ferramenta eficaz de relacionamento e prospecção.

Mais do que um ambiente físico, os Balcões de Negócios representam uma estratégia diferenciada dentro da Fecoimp, permitindo que marcas de diferentes segmentos participem da maior feira multissetorial de negócios do Norte e Nordeste, com retorno assertivo e custos otimizados. A expectativa é que, com a nova estrutura, o espaço proporcione maior circulação de oportunidades, fortalecimento de parcerias e diversificação da rede de contatos, consolidando-se como um dos principais pontos de encontro entre quem oferta e quem busca soluções no mercado.

A Fecoimp será realizada de 17 a 20 de setembro e tem como patrocinadores já confirmados o Governo do Maranhão, por meio da Secretaria de Indústria e Comércio (Seinc) e da Secretaria de Turismo (Setur), Empresa Maranhense de Administração Portuária (Emap), Suzano, Federação do Comércio de Bens, Serviços e Turismo do Estado do Maranhão (Fecomércio-MA), Credishop, VLI, Equatorial Energia, Banco da Amazônia e Governo Federal. O evento tem o apoio do Serviço Brasileiro de Apoio às Micro e Pequenas Empresas (Sebrae-Maranhão), Federação das Indústrias do Estado do Maranhão (Fiema) e Prefeitura Municipal de Imperatriz.

VEÍCULO: **PORTAL FECOIMP**
EDITORIA: **GERAL**
FONTE: **ESPONTÂNEA**
DATA: **12/09/2025**
STATUS: **POSITIVA**

Votação dos melhores pratos do 5º Festival Gastronômico da ACII está aberta até 18 de setembro

Escolha os melhores pratos doces, salgados e regionais e ajude a eleger os vencedores



A Associação Comercial, Industrial e Serviços de Imperatriz (ACII) anuncia que já está aberta a votação popular para escolher os melhores pratos do 5º Festival Gastronômico da ACII, um dos momentos mais saborosos da 23ª Feira do Comércio, Indústria e Serviços de Imperatriz – Fecoimp 2025. O público pode votar até o dia 18 de setembro de 2025, pelo site da Fecoimp.

Depois do encerramento das inscrições e da seleção dos pratos participantes, é a vez da comunidade e dos visitantes da Fecoimp decidirem quem levará o título de melhor em cada categoria. A iniciativa busca valorizar a gastronomia regional e destacar os sabores e ingredientes típicos da culinária maranhense, fortalecendo o setor gastronômico local.

Como participar da votação – A escolha dos vencedores é totalmente online e aberta a qualquer pessoa. Basta acessar https://fecoimp.com.br/vote-no-seu-prato-preferido/, conferir as fotos e descrições dos pratos concorrentes e registrar o voto em sua opção favorita. As categorias em disputa são: Prato Salgado; Prato Doce e Prato Regional (com ingredientes como macaxeira, bacuri, cupuaçu, buriti, carne de sol, camarão, entre outros).

Premiação e grande final – Os vencedores de cada categoria serão revelados na cerimônia de premiação marcada para o dia 20 de setembro de 2025, durante a programação oficial da Fecoimp. Os três primeiros colocados de cada categoria receberão prêmios em dinheiro e troféus: 1º lugar: R$ 2.000,00 + troféu; 2º lugar: R$ 1.000,00 + troféu; e 3º lugar: R$ 600,00 + troféu

Em sua quinta edição, o Festival Gastronômico ACII se consolida como um importante espaço de valorização cultural e incentivo ao empreendedorismo, reunindo estabelecimentos de Imperatriz em uma celebração dos sabores maranhenses. A Fecoimp será realizada de 17 a 20 de setembro e tem como patrocinadores já confirmados o Governo do Maranhão, por meio da Secretaria de Indústria e Comércio (Seinc) e da Secretaria de Turismo (Setur), Empresa Maranhense de Administração Portuária (Emap), Suzano, Federação do Comércio de Bens, Serviços e Turismo do Estado do Maranhão (Fecomércio-MA), Credishop, VLI, Equatorial Energia, Banco da Amazônia e Governo Federal. O evento tem o apoio do Serviço Brasileiro de Apoio às Micro e Pequenas Empresas (Sebrae-Maranhão), Federação das Indústrias do Estado do Maranhão (Fiema) e Prefeitura Municipal de Imperatriz.

VEÍCULO: **PORTAL IMPERATRIZ NOTÍCIAS**
EDITORIA: **GERAL**
FONTE: **ESPONTÂNEA**
DATA: **12/09/2025**
STATUS: **POSITIVA**

Votação dos melhores pratos do 5º Festival Gastronômico da ACII está aberta até 18 de setembro

Escolha os melhores pratos doces, salgados e regionais e ajude a eleger os vencedores

A Associação Comercial, Industrial e Serviços de Imperatriz (ACII) anuncia que já está aberta a votação popular para escolher os melhores pratos do 5º Festival Gastronômico da ACII, um dos momentos mais saborosos da 23ª Feira do Comércio, Indústria e Serviços de Imperatriz – Fecoimp 2025. O público pode votar até o dia 18 de setembro de 2025, pelo site da Fecoimp.

Depois do encerramento das inscrições e da seleção dos pratos participantes, é a vez da comunidade e dos visitantes da Fecoimp decidirem quem levará o título de melhor em cada categoria. A iniciativa busca valorizar a gastronomia regional e destacar os sabores e ingredientes típicos da culinária maranhense, fortalecendo o setor gastronômico local.

Como participar da votação – A escolha dos vencedores é totalmente online e aberta a qualquer pessoa. Basta acessar https://fecoimp.com.br/vote-no-seu-prato-preferido/, conferir as fotos e descrições dos pratos concorrentes e registrar o voto em sua opção favorita. As categorias em disputa são: Prato Salgado; Prato Doce e Prato Regional (com ingredientes como macaxeira, bacuri, cupuaçu, buriti, carne de sol, camarão, entre outros).

Premiação e grande final – Os vencedores de cada categoria serão revelados na cerimônia de premiação marcada para o dia 20 de setembro de 2025, durante a programação oficial da Fecoimp. Os três primeiros colocados de cada categoria receberão prêmios em dinheiro e troféus: 1º lugar: R$ 2.000,00 + troféu; 2º lugar: R$ 1.000,00 + troféu; e 3º lugar: R$ 600,00 + troféu

Em sua quinta edição, o Festival Gastronômico ACII se consolida como um importante espaço de valorização cultural e incentivo ao empreendedorismo, reunindo estabelecimentos de Imperatriz em uma celebração dos sabores maranhenses. A Fecoimp será realizada de 17 a 20 de setembro e tem como patrocinadores já confirmados o Governo do Maranhão, por meio da Secretaria de Indústria e Comércio (Seinc) e da Secretaria de Turismo (Setur), Empresa Maranhense de Administração Portuária (Emap), Suzano, Federação do Comércio de Bens, Serviços e Turismo do Estado do Maranhão (Fecomércio-MA), Credishop, VLI, Equatorial Energia, Banco da Amazônia e Governo Federal. O evento tem o apoio do Serviço Brasileiro de Apoio às Micro e Pequenas Empresas (Sebrae-Maranhão), Federação das Indústrias do Estado do Maranhão (Fiema) e Prefeitura Municipal de Imperatriz.

VEÍCULO: **PORTAL IMPERATRIZ NOTÍCIAS**
EDITORIA: **GERAL**
FONTE: **ESPONTÂNEA**
DATA: **12/09/2025**
STATUS: **POSITIVA**

Expansão dos Balcões de Negócios oferece mais oportunidades na Fecoimp 2025

Após o sucesso consolidado na última edição, o Espaço dos Balcões de Negócios retorna à 23ª Feira do Comércio, Indústria e Serviços de Imperatriz – Fecoimp 2025 – com novidades que reforçam seu papel como um dos ambientes mais estratégicos da feira. Com estrutura ampliada, salas exclusivas de negociação e uma agenda própria voltada à geração de parcerias, a iniciativa ganha ainda mais relevância este ano.

De acordo com a Associação Comercial, Industrial e Serviços de Imperatriz (ACII), a área dos balcões foi projetada especialmente para atender empresas que não necessitam de um estande convencional no tamanho padrão, mas que desejam marcar presença na feira de maneira inteligente e econômica. O modelo garante acessibilidade, foco e visibilidade, conectando diretamente fornecedores, compradores e parceiros em um ambiente propício ao fechamento de negócios. E foi o resultado positivo da edição do ano passado que impulsionou a ampliação neste ano. Em 2025, o espaço terá uma expansão de 17% em relação ao ano passado, com cerca de 20 balcões, um crescimento que reflete a procura das empresas e o reconhecimento do formato como ferramenta eficaz de relacionamento e prospecção.

Mais do que um ambiente físico, os Balcões de Negócios representam uma estratégia diferenciada dentro da Fecoimp, permitindo que marcas de diferentes segmentos participem da maior feira multissetorial de negócios do Norte e Nordeste, com retorno assertivo e custos otimizados. A expectativa é que, com a nova estrutura, o espaço proporcione maior circulação de oportunidades, fortalecimento de parcerias e diversificação da rede de contatos, consolidando-se como um dos principais pontos de encontro entre quem oferta e quem busca soluções no mercado.

A Fecoimp será realizada de 17 a 20 de setembro e tem como patrocinadores já confirmados o Governo do Maranhão, por meio da Secretaria de Indústria e Comércio (Seinc) e da Secretaria de Turismo (Setur), Empresa Maranhense de Administração Portuária (Emap), Suzano, Federação do Comércio de Bens, Serviços e Turismo do Estado do Maranhão (Fecomércio-MA), Credishop, VLI, Equatorial Energia, Banco da Amazônia e Governo Federal. O evento tem o apoio do Serviço Brasileiro de Apoio às Micro e Pequenas Empresas (Sebrae-Maranhão), Federação das Indústrias do Estado do Maranhão (Fiema) e Prefeitura Municipal de Imperatriz.

VEÍCULO: **PORTAL REGIÃO TOCANTINA** FONTE: **ESPONTÂNEA**
EDITORIA: **GERAL** DATA: **12/09/2025**
STATUS: **POSITIVA**

Expansão dos Balcões de Negócios oferece mais oportunidades na Fecoimp 2025

Publicado em 12 de setembro de 2025, às 9:28



Após o sucesso consolidado na última edição, o Espaço dos Balcões de Negócios retorna à 23ª Feira do Comércio, Indústria e Serviços de Imperatriz – Fecoimp 2025 – com novidades que reforçam seu papel como um dos ambientes mais estratégicos da feira. Com estrutura ampliada, salas exclusivas de negociação e uma agenda própria voltada à geração de parcerias, a iniciativa ganha ainda mais relevância este ano.

De acordo com a Associação Comercial, Industrial e Serviços de Imperatriz (ACII), a área dos balcões foi projetada especialmente para atender empresas que não necessitam de um estande convencional no tamanho padrão, mas que desejam marcar presença na feira de maneira inteligente e econômica. O modelo garante acessibilidade, foco e visibilidade, conectando diretamente fornecedores, compradores e parceiros em um ambiente propício ao fechamento de negócios. E foi o resultado positivo da edição do ano passado que impulsionou a ampliação neste ano. Em 2025, o espaço terá uma expansão de 17% em relação ao ano passado, com cerca de 20 balcões, um crescimento que reflete a procura das empresas e o reconhecimento do formato como ferramenta eficaz de relacionamento e prospecção.

Mais do que um ambiente físico, os Balcões de Negócios representam uma estratégia diferenciada dentro da Fecoimp, permitindo que marcas de diferentes segmentos participem da maior feira multissetorial de negócios do Norte e Nordeste, com retorno assertivo e custos otimizados. A expectativa é que, com a nova estrutura, o espaço proporcione maior circulação de oportunidades, fortalecimento de parcerias e diversificação da rede de contatos, consolidando-se como um dos principais pontos de encontro entre quem oferta e quem busca soluções no mercado.

A Fecoimp será realizada de 17 a 20 de setembro e tem como patrocinadores já confirmados o Governo do Maranhão, por meio da Secretaria de Indústria e Comércio (Seinc) e da Secretaria de Turismo (Setur), Empresa Maranhense de Administração Portuária (Emap), Suzano, Federação do Comércio de Bens, Serviços e Turismo do Estado do Maranhão (Fecomércio-MA), Credishop, VLI, Equatorial Energia, Banco da Amazônia e Governo Federal. O evento tem o apoio do Serviço Brasileiro de Apoio às Micro e Pequenas Empresas (Sebrae-Maranhão), Federação das Indústrias do Estado do Maranhão (Fiema) e Prefeitura Municipal de Imperatriz.

VEÍCULO: **PORTAL REGIÃO TOCANTINA** FONTE: **ESPONTÂNEA**
EDITORIA: **GERAL** DATA: **12/09/2025**
STATUS: **POSITIVA**

Votação dos melhores pratos do 5º Festival Gastronômico da ACII está aberta até 18 de setembro

Publicado em 12 de setembro de 2025, às 9:02



Escolha os melhores pratos doces, salgados e regionais e ajude a eleger os vencedores

A Associação Comercial, Industrial e Serviços de Imperatriz (ACII) anuncia que já está aberta a votação popular para escolher os melhores pratos do 5º Festival Gastronômico da ACII, um dos momentos mais saborosos da 23º Feira do Comércio, Indústria e Serviços de Imperatriz – Fecoimp 2025. O público pode votar até o dia 18 de setembro de 2025, pelo site da Fecoimp.

Depois do encerramento das inscrições e da seleção dos pratos participantes, é a vez da comunidade e dos visitantes da Fecoimp decidirem quem levará o título de melhor em cada categoria. A iniciativa busca valorizar a gastronomia regional e destacar os sabores e ingredientes típicos da culinária maranhense, fortalecendo o setor gastronômico local.

Como participar da votação – A escolha dos vencedores é totalmente online e aberta a qualquer pessoa. Basta acessar https://fecoimp.com.br/vote-no-seu-prato-preferido/, conferir as fotos e descrições dos pratos concorrentes e registrar o voto em sua opção favorita. As categorias em disputa são: Prato Salgado; Prato Doce e Prato Regional (com ingredientes como macaxeira, bacuri, cupuaçu, buriti, carne de sol, camarão, entre outros).

Premiação e grande final – Os vencedores de cada categoria serão revelados na cerimônia de premiação marcada para o dia 20 de setembro de 2025, durante a programação oficial da Fecoimp. Os três primeiros colocados de cada categoria receberão prêmios em dinheiro e troféus: 1º lugar: R$ 2.000,00 + troféu; 2º lugar: R$ 1.000,00 + troféu; e 3º lugar: R$ 600,00 + troféu

Em sua quinta edição, o Festival Gastronômico ACII se consolida como um importante espaço de valorização cultural e incentivo ao empreendedorismo, reunindo estabelecimentos de Imperatriz em uma celebração dos sabores maranhenses. A Fecoimp será realizada de 17 a 20 de setembro e tem como patrocinadores já confirmados o Governo do Maranhão, por meio da Secretaria de Indústria e Comércio (Seinc) e da Secretaria de Turismo (Setur), Empresa Maranhense de Administração Portuária (Emap), Suzano, Federação do Comércio de Bens, Serviços e Turismo do Estado do Maranhão (Fecomércio-MA), Credishop, VLI, Equatorial Energia, Banco da Amazônia e Governo Federal. O evento tem o apoio do Serviço Brasileiro de Apoio às Micro e Pequenas Empresas (Sebrae-Maranhão), Federação das Indústrias do Estado do Maranhão (Fiema) e Prefeitura Municipal de Imperatriz.

VEÍCULO: **SITE IMPERATRIZ NOTÍCIAS** FONTE: **ESPONTÂNEA** STATUS: **POSITIVA**
EDITORIA: **GERAL** DATA: **12/09/2025**



notícia

Expansão dos Balcões de Negócios oferece mais oportunidades na Fecoimp 2025

By IN • setembro 12, 2025 • Write a Comment

Após o sucesso consolidado na última edição, o Espaço dos Balcões de Negócios retorna à 23ª Feira do Comércio, Indústria e Serviços de Imperatriz – Fecoimp 2025 – com novidades que reforçam seu papel como um dos ambientes mais estratégicos da feira. Com estrutura ampliada, salas exclusivas de negociação e uma agenda própria voltada à geração de parcerias, a iniciativa ganha ainda mais relevância este ano.

De acordo com a Associação Comercial, Industrial e Serviços de Imperatriz (ACII), a área dos balcões foi projetada especialmente para atender empresas que não necessitam de um estande convencional no tamanho padrão, mas que desejam marcar presença na feira de maneira inteligente e econômica. O modelo garante acessibilidade, foco e visibilidade, conectando diretamente fornecedores, compradores e parceiros em um ambiente propício ao fechamento de negócios. E foi o resultado positivo da edição do ano passado que impulsionou a ampliação neste ano. Em 2025, o espaço terá uma expansão de 17% em relação ao ano passado, com cerca de 20 balcões, um crescimento que reflete a procura das empresas e o reconhecimento do formato como ferramenta eficaz de relacionamento e prospecção.

Mais do que um ambiente físico, os Balcões de Negócios representam uma estratégia diferenciada dentro da Fecoimp, permitindo que marcas de diferentes segmentos participem da maior feira multissetorial de negócios do Norte e Nordeste, com retorno assertivo e custos otimizados. A expectativa é que, com a nova estrutura, o espaço proporcione maior circulação de oportunidades, fortalecimento de parcerias e diversificação da rede de contatos, consolidando-se como um dos principais pontos de encontro entre quem oferta e quem busca soluções no mercado.

A Fecoimp será realizada de 17 a 20 de setembro e tem como patrocinadores já confirmados o Governo do Maranhão, por meio da Secretaria de Indústria e Comércio (Seinc) e da Secretaria de Turismo (Setur), Empresa Maranhense de Administração Portuária (Emap), Suzano, Federação do Comércio de Bens, Serviços e Turismo do Estado do Maranhão (Fecomércio-MA), Credishop, VLI, Equatorial Energia, Banco da Amazônia e Governo Federal. O evento tem o apoio do Serviço Brasileiro de Apoio às Micro e Pequenas Empresas (Sebrae-Maranhão), Federação das Indústrias do Estado do Maranhão (Fiema) e Prefeitura Municipal de Imperatriz.

VEÍCULO: **SITE IMPERATRIZ NOTÍCIAS**
EDITORIA: **GERAL**
FONTE: **ESPONTÂNEA**
DATA: **12/09/2025**
STATUS: **POSITIVA**



notícia

Votação dos melhores pratos do 5º Festival Gastronômico da ACII está aberta até 18 de setembro

By IN • setembro 12, 2025 • Write a Comment

Escolha os melhores pratos doces, salgados e regionais e ajude a eleger os vencedores

A Associação Comercial, Industrial e Serviços de Imperatriz (ACII) anuncia que já está aberta a votação popular para escolher os melhores pratos do 5º Festival Gastronômico da ACII, um dos momentos mais saborosos da 23ª Feira do Comércio, Indústria e Serviços de Imperatriz – Fecoimp 2025. O público pode votar até o dia 18 de setembro de 2025, pelo site da Fecoimp.

Depois do encerramento das inscrições e da seleção dos pratos participantes, é a vez da comunidade e dos visitantes da Fecoimp decidirem quem levará o título de melhor em cada categoria. A iniciativa busca valorizar a gastronomia regional e destacar os sabores e ingredientes típicos da culinária maranhense, fortalecendo o setor gastronômico local.

Como participar da votação – A escolha dos vencedores é totalmente online e aberta a qualquer pessoa. Basta acessar https://fecoimp.com.br/vote-no-seu-prato-preferido/, conferir as fotos e descrições dos pratos concorrentes e registrar o voto em sua opção favorita. As categorias em disputa são: Prato Salgado; Prato Doce e Prato Regional (com ingredientes como macaxeira, bacuri, cupuaçu, buriti, carne de sol, camarão, entre outros).

Premiação e grande final – Os vencedores de cada categoria serão revelados na cerimônia de premiação marcada para o dia 20 de setembro de 2025, durante a programação oficial da Fecoimp. Os três primeiros colocados de cada categoria receberão prêmios em dinheiro e troféus: 1º lugar: R$ 2.000,00 + troféu; 2º lugar: R$ 1.000,00 + troféu; e 3º lugar: R$ 600,00 + troféu

Em sua quinta edição, o Festival Gastronômico ACII se consolida como um importante espaço de valorização cultural e incentivo ao empreendedorismo, reunindo estabelecimentos de Imperatriz em uma celebração dos sabores maranhenses. A Fecoimp será realizada de 17 a 20 de setembro e tem como patrocinadores já confirmados o Governo do Maranhão, por meio da Secretaria de Indústria e Comércio (Seinc) e da Secretaria de Turismo (Setur), Empresa Maranhense de Administração Portuária (Emap), Suzano, Federação do Comércio de Bens, Serviços e Turismo do Estado do Maranhão (Fecomércio-MA), Credishop, VLI, Equatorial Energia, Banco da Amazônia e Governo Federal. O evento tem o apoio do Serviço Brasileiro de Apoio às Micro e Pequenas Empresas (Sebrae-Maranhão), Federação das Indústrias do Estado do Maranhão (Fiema) e Prefeitura Municipal de Imperatriz.

VEÍCULO: **SITE O MARANHENSE**
EDITORIA: **GERAL**
FONTE: **ESPONTÂNEA**
DATA: **12/09/2025**
STATUS: **POSITIVA**

Votação dos melhores pratos do 5º Festival Gastronômico da ACII está aberta até 18 de setembro

12 de setembro de 2025 omaranhense

Escolha os melhores pratos doces, salgados e regionais e ajude a eleger os vencedores

A Associação Comercial, Industrial e Serviços de Imperatriz (ACII) anuncia que já está aberta a votação popular para escolher os melhores pratos do 5º Festival Gastronômico da ACII, um dos momentos mais saborosos da 23ª Feira do Comércio, Indústria e Serviços de Imperatriz – Fecoimp 2025. O público pode votar até o dia 18 de setembro de 2025, pelo site da Fecoimp.

Depois do encerramento das inscrições e da seleção dos pratos participantes, é a vez da comunidade e dos visitantes da Fecoimp decidirem quem levará o título de melhor em cada categoria. A iniciativa busca valorizar a gastronomia regional e destacar os sabores e ingredientes típicos da culinária maranhense, fortalecendo o setor gastronômico local.

Como participar da votação – A escolha dos vencedores é totalmente online e aberta a qualquer pessoa. Basta acessar https://fecoimp.com.br/vote-no-seu-prato-preferido/, conferir as fotos e descrições dos pratos concorrentes e registrar o voto em sua opção favorita. As categorias em disputa são: Prato Salgado; Prato Doce e Prato Regional (com ingredientes como macaxeira, bacuri, cupuaçu, buriti, carne de sol, camarão, entre outros).

Premiação e grande final – Os vencedores de cada categoria serão revelados na cerimônia de premiação marcada para o dia 20 de setembro de 2025, durante a programação oficial da Fecoimp. Os três primeiros colocados de cada categoria receberão prêmios em dinheiro e troféus: 1º lugar: R$ 2.000,00 + troféu; 2º lugar: R$ 1.000,00 + troféu; e 3º lugar: R$ 600,00 + troféu

Em sua quinta edição, o Festival Gastronômico ACII se consolida como um importante espaço de valorização cultural e incentivo ao empreendedorismo, reunindo estabelecimentos de Imperatriz em uma celebração dos sabores maranhenses. A Fecoimp será realizada de 17 a 20 de setembro e tem como patrocinadores já confirmados o Governo do Maranhão, por meio da Secretaria de Indústria e Comércio (Seinc) e da Secretaria de Turismo (Setur), Empresa Maranhense de Administração Portuária (Emap), Suzano, Federação do Comércio de Bens, Serviços e Turismo do Estado do Maranhão (Fecomércio-MA), Credishop, VLI, Equatorial Energia, Banco da Amazônia e Governo Federal. O evento tem o apoio do Serviço Brasileiro de Apoio às Micro e Pequenas Empresas (Sebrae-Maranhão), Federação das Indústrias do Estado do Maranhão (Fiema) e Prefeitura Municipal de Imperatriz.

VEÍCULO: **SITE O MARANHENSE**
EDITORIA: **GERAL**
FONTE: **ESPONTÂNEA**
DATA: **12/09/2025**
STATUS: **POSITIVA**

Fecoimp terá Hub de Conhecimento gratuito para conectar líderes e visitantes a oportunidades

12 de setembro de 2025 omaranhense

Uma das novidades da edição de 2025 da Feira do Comércio, Indústria e Serviços de Imperatriz (Fecoimp) é o Hub de Conhecimento, um espaço interativo criado para promover a troca de experiências reais entre empreendedores e visitantes. A ideia é que o local, composto por duas salas climatizadas e programação gratuita, possa reunir expositores e visitantes para compartilharem suas trajetórias, aprendizados e conteúdos relevantes para seus segmentos, fortalecendo a cultura empreendedora regional.

Segundo o vice-presidente da Associação Comercial, Industrial e Serviços de Imperatriz (ACII), Sandro Mota, o espaço foi pensado para aproximar ainda mais as empresas do público, em um ambiente estruturado e exclusivo. "Cada empresa vai ter 45 minutos para apresentar seu pitch, compartilhar experiências e expor seus produtos ou serviços, em um formato semelhante a um TED. O Hub não acontece no meio da feira, mas em um espaço fechado, climatizado e equipado com som e acústica, preparado justamente para entregar conteúdo de qualidade. Todos os 20 horários disponíveis foram reservados, mostrando o quanto o projeto é relevante. É uma oportunidade para que os empresários não apenas vendam, mas entreguem informação e conhecimento", destacou.

O Hub de Conhecimento contará com quatro dias de programação gratuita, sempre no período da noite, reunindo painéis e palestras com temáticas voltadas para inovação, gestão, tecnologia, finanças e desenvolvimento de negócios. A expectativa é que mais de 35 mil pessoas circulem pela feira e possam ter acesso a esse espaço, que já nasce como projeto piloto para ser ampliado nas próximas edições.

Programação do Hub de Conhecimento e temáticas previstas:

Dia 1 – 17 de setembro

18h – Mercado Livre de Energia – BOW E

19h – Encante ou Esqueça: a experiência do cliente no centro dos negócios – UNISULMA

20h – Estratégias de Sucesso na Sucessão Familiar – UNIÃO BRASIL LATICÍNIOS

21h – Ambiente Seguro, Negócio Forte: Como Proteger Sua Empresa contra Reclamações Trabalhistas – FACIMP

22h – A inteligência artificial no centro das decisões e a cultura de AI FIRST – CURSO MEGE

Dia 2 – 18 de setembro

18h – Transformando Informação em Produtividade: Digitalização e Gestão Documental na Prática – TECHNOCOPY

19h – IA Estratégico para Negócios – UNDB

20h – Pix, Pânico e Proteção – MOTO SILVA

21h – Cultura Organizacional: O papel da liderança no desenvolvimento de uma cultura vencedora – MAXIMUS

22h – Educação Financeira e Crédito para o seu Negócio – CEAPE

Dia 3 – 19 de setembro

18H – Bate-papo: Capacitar para Transformar – SUZANO

19h – Brainstorming e Criatividade: a criação de produtos com poucos recursos – CEUMA

20H – GRUPO VOZ

21h – Região Tocantina: Desafios e Oportunidades para a Indústria – FIEMA

Dia 4 – 20 de setembro

18H – Linhas de crédito para o desenvolvimento da sua empresa – Francisco Henrique – Banco do Nordeste

19H – SUZANO

20h – O Poder da Reforma: Como Pequenas Mudanças Geram Grandes Valorizações Imobiliárias – POTIGUAR

21h – Grid Zero – ILUMISOL

Com o Hub de Conhecimento, a Fecoimp reforça sua missão de ser mais que uma feira de negócios, mas também um ambiente de aprendizado, troca de saberes e fortalecimento do empreendedorismo regional. A Fecoimp será realizada de 17 a 20 de setembro e tem como patrocinadores já confirmados o Governo do Maranhão, por meio da Secretaria de Indústria e Comércio (Seinc) e da Secretaria de Turismo (Setur), Empresa Maranhense de Administração Portuária (Emap), Suzano, Federação do Comércio de Bens, Serviços e Turismo do Estado do Maranhão (Fecomércio-MA), Credishop, VLI, Equatorial Energia, Banco da Amazônia e Governo Federal. O evento tem o apoio do Serviço Brasileiro de Apoio às Micro e Pequenas Empresas (Sebrae-Maranhão), Federação das Indústrias do Estado do Maranhão (Fiema) e Prefeitura Municipal de Imperatriz.

VEÍCULO: **SITE O PROGRESSO**
EDITORIA: **GERAL**
FONTE: **ESPONTÂNEA**
DATA: **12/09/2025**
STATUS: **POSITIVA**

Votação dos melhores pratos do 5º Festival Gastronômico da ACII está aberta até 18 de setembro

Escolha os melhores pratos doces, salgados e regionais e ajude a eleger os vencedores

3 Min

Google News

Ao usar nosso site, você concorda com o uso de cookies conforme descrito em nc
Privacidade.



Foto: Divulgação

A Associação Comercial, Industrial e Serviços de Imperatriz (ACII) anuncia que já está aberta a votação popular para escolher os melhores pratos do 5º Festival Gastronômico da ACII, um dos momentos mais saborosos da 23ª Feira do Comércio, Indústria e Serviços de Imperatriz – Fecoimp 2025. O público pode votar até o dia 18 de setembro de 2025, pelo site da Fecoimp.

Depois do encerramento das inscrições e da seleção dos pratos participantes, é a vez da comunidade e dos visitantes da Fecoimp decidirem quem levará o título de melhor em cada categoria. A iniciativa busca valorizar a gastronomia regional e destacar os sabores e ingredientes típicos da culinária maranhense, fortalecendo o setor gastronômico local.

Como participar da votação – A escolha dos vencedores é totalmente online e aberta a qualquer pessoa. Basta acessar https://fecoimp.com.br/vote-no-seu-prato-preferido/, conferir as fotos e descrições dos pratos concorrentes e registrar o voto em sua opção favorita. As categorias em disputa são: Prato Salgado; Prato Doce e Prato Regional (com ingredientes como macaxeira, bacuri, cupuaçu, buriti, carne de sol, camarão, entre outros).

Premiação e grande final – Os vencedores de cada categoria serão revelados na cerimônia de premiação marcada para o dia 20 de setembro de 2025, durante a programação oficial da Fecoimp. Os três primeiros colocados de cada categoria receberão prêmios em dinheiro e troféus: 1º lugar: R$ 2.000,00 + troféu; 2º lugar: R$ 1.000,00 + troféu; e 3º lugar: R$ 600,00 + troféu

Em sua quinta edição, o Festival Gastronômico ACII se consolida como um importante espaço de valorização cultural e incentivo ao empreendedorismo, reunindo estabelecimentos de Imperatriz em uma celebração dos sabores maranhenses. A Fecoimp será realizada de 17 a 20 de setembro e tem como patrocinadores já confirmados o Governo do Maranhão, por meio da Secretaria de Indústria e Comércio (Seinc) e da Secretaria de Turismo (Setur), Empresa Maranhense de Administração Portuária (Emap), Suzano, Federação do Comércio de Bens, Serviços e Turismo do Estado do Maranhão (Fecomércio-MA), Credishop, VLI, Equatorial Energia, Banco da Amazônia e Governo Federal. O evento tem o apoio do Serviço Brasileiro de Apoio às Micro e Pequenas Empresas (Sebrae-Maranhão), Federação das Indústrias do Estado do Maranhão (Fiema) e Prefeitura Municipal de Imperatriz.

VEÍCULO: **BLOG CARLOTO JÚNIOR**
EDITORIA: **GERAL**
FONTE: **ESPONTÂNEA**
DATA: **13/09/2025**
STATUS: **POSITIVA**

Cavalo de Aço será uma das atrações na Fecoimp 2025



Diretor ítalo Leandro um dos entusiasta com o estande do Cavalo de Aço.
(Foto: Assessoria/SID)

Imperatriz - O Cavalo de Aço está confirmado mais uma vez na Fecoimp 2025, reforçando o papel do futebol como força cultural, social e de desenvolvimento econômico para Imperatriz. É a segunda participação do clube na Feira, considerada a maior do Norte e Nordeste, que será realizada de 17 a 20 de setembro, no Centro de Convenções. A presença do time no evento é vista como estratégica, já que a Feira reúne milhares de visitantes e se tornou um espaço de destaque muito importante para marcas e instituições que desejam fortalecer laços com a comunidade e com o setor empresarial.

Segundo Ítalo Leandro, diretor de marketing do clube, a participação tem como objetivo ampliar a visibilidade e mostrar o potencial do Cavalo de Aço dentro e fora de campo. "***O que nos motivou a estar presente foi justamente a chance de aproximar ainda mais o clube da comunidade e das empresas, mostrando que o futebol vai além das quatro linhas e pode gerar conexões importantes para o desenvolvimento da cidade. Nosso principal objetivo com a participação é fortalecer a marca do Cavalo de Aço, divulgar os nossos projetos, captar novos parceiros e demonstrar o quanto o clube pode contribuir também no aspecto social e econômico***", afirmou.

O dirigente ressalta ainda que a Fecoimp cria oportunidades únicas de networking e novas parcerias, além de reforçar o vínculo com a torcida e empresários locais. "***As expectativas são as melhores possíveis. Queremos ampliar nossa rede de contatos, conquistar novos apoiadores e mostrar que o Cavalo de Aço é um patrimônio cultural e esportivo da nossa região***", completou. Com a participação na Feira, o Cavalo de Aço reforça sua posição como símbolo de Imperatriz e mostra que o futebol também é um elo de integração entre esporte, negócios e sociedade. Durante os quatro dias, a ***Aço TV***, canal oficial do clube no Youtube, apresentará o programa "***A Hora do Cavalo***" direto do estande do Cavalo de Aço, na Fecoimp. O programa vai ao ar das 20 às 21h.

Fecoimp 2025: negócios e conhecimento lado a lado - Com público estimado em mais de 35 mil visitantes, a Fecoimp 2025 consolida Imperatriz como palco do maior evento multissetorial do Norte e Nordeste. Além da programação de palestras, a feira oferece rodadas de negócios, exposições setoriais, o Hub do Conhecimento, painéis temáticos e atividades que estimulam o crescimento econômico e empresarial da região. A Fecoimp será realizada de 17 a 20 de setembro e tem como patrocinadores já confirmados o Governo do Maranhão, por meio da Secretaria de Indústria e Comércio (Seinc) e da Secretaria de Turismo (Setur), Empresa Maranhense de Administração Portuária (Emap), Suzano, Federação do Comércio de Bens, Serviços e Turismo do Estado do Maranhão (Fecomércio-MA), Credishop, VLI, Equatorial Energia, Banco da Amazônia e Governo Federal. O evento tem o apoio do Serviço Brasileiro de Apoio às Micro e Pequenas Empresas (Sebrae-Maranhão), Federação das Indústrias do Estado do Maranhão (Fiema) e Prefeitura Municipal de Imperatriz.

VEÍCULO: **PORTAL ACIIMA**
EDITORIA: **GERAL**
FONTE: **ESPONTÂNEA**
DATA: **13/09/2025**
STATUS: **POSITIVA**

Cavalo de Aço marca presença pela segunda vez na Fecoimp 2025

- Comunicação ACII
- setembro 13, 2025
- 09:20

Esta será a segunda participação do clube na feira, reforçando seu papel como símbolo cultural, social e econômico de Imperatriz.



O Cavalo de Aço está confirmado mais uma vez na Fecoimp 2025, reforçando o papel do futebol como força cultural, social e de desenvolvimento econômico para Imperatriz. É a segunda participação do clube na feira, considerada a maior do Norte e Nordeste, que será realizada de 17 a 20 de setembro, no Centro de Convenções.

A presença do time no evento é vista como estratégica, já que a feira reúne milhares de visitantes e se tornou um espaço de destaque muito importante para marcas e instituições que desejam fortalecer laços com a comunidade e com o setor empresarial.

Segundo Ítalo Leandro, diretor de marketing do clube, a participação tem como objetivo ampliar a visibilidade e mostrar o potencial do Cavalo de Aço dentro e fora de campo. "O que nos motivou a estar presente foi justamente a chance de aproximar ainda mais o clube da comunidade e das empresas, mostrando que o futebol vai além das quatro linhas e pode gerar conexões importantes para o desenvolvimento da cidade. Nosso principal objetivo com a participação é fortalecer a marca do Cavalo de Aço, divulgar os nossos projetos, captar novos parceiros e demonstrar o quanto o clube pode contribuir também no aspecto social e econômico", afirmou.

O dirigente ressalta ainda que a Fecoimp cria oportunidades únicas de networking e novas parcerias, além de reforçar o vínculo com a torcida e empresários locais. "As expectativas são as melhores possíveis. Queremos ampliar nossa rede de contatos, conquistar novos apoiadores e mostrar que o Cavalo de Aço é um patrimônio cultural e esportivo da nossa região", completou. Com a participação na feira, o Cavalo de Aço reforça sua posição como símbolo de Imperatriz e mostra que o futebol também é um elo de integração entre esporte, negócios e sociedade.

Fecoimp 2025: negócios e conhecimento lado a lado – Com público estimado em mais de 35 mil visitantes, a Fecoimp 2025 consolida Imperatriz como palco do maior evento multissetorial do Norte e Nordeste. Além da programação de palestras, a feira oferece rodadas de negócios, exposições setoriais, o Hub do Conhecimento, painéis temáticos e atividades que estimulam o crescimento econômico e empresarial da região. A Fecoimp será realizada de 17 a 20 de setembro e tem como patrocinadores já confirmados o Governo do Maranhão, por meio da Secretaria de Indústria e Comércio (Seinc) e da Secretaria de Turismo (Setur), Empresa Maranhense de Administração Portuária (Emap), Suzano, Federação do Comércio de Bens, Serviços e Turismo do Estado do Maranhão (Fecomércio-MA), Credishop, VLI, Equatorial Energia, Banco da Amazônia e Governo Federal. O evento tem o apoio do Serviço Brasileiro de Apoio às Micro e Pequenas Empresas (Sebrae-Maranhão), Federação das Indústrias do Estado do Maranhão (Fiema) e Prefeitura Municipal de Imperatriz.

Associação Comercial, Industrial e Serviços de Imperatriz – ACII
Assessoria de Comunicação da Fecoimp
(99) 99109.4522 | 99109-4486
comunicacao@aciima.com.br

VEÍCULO: **PORTAL ACIIMA**
EDITORIA: **GERAL**
FONTE: **ESPONTÂNEA**
DATA: **13/09/2025**
STATUS: **POSITIVA**

Sabores da região: opções irresistíveis na praça de alimentação da Fecoimp 2025

- Comunicação ACII
- setembro 13, 2025
- 09:38

Além da alimentação, shows vão animar o Espaço Gastronômico da feira



A 23ª Feira do Comércio, Indústria e Serviços de Imperatriz – Fecoimp 2025 – preparou uma experiência completa para os amantes da boa gastronomia. No Espaço Gastronômico, os visitantes poderão explorar uma variedade de opções, que vão desde pratos típicos da região até delícias gourmet, passando por sobremesas, lanches rápidos e bebidas variadas.

Com uma praça de alimentação planejada para oferecer conforto, praticidade e diversidade, o espaço atende a todos os gostos e bolsos, tornando a visita à feira ainda mais agradável.

Segundo vice-presidente da Associação Comercial, Industrial e Serviços de Imperatriz (ACII) e coordenador da Fecoimp 2025, Sandro Mota, a Fecoimp acontecerá de 17 a 20 de setembro, sempre das 18h às 23h, porém, o espaço gastronômico ficará aberto nos mesmos dias até as 2 da manhã, com muitas atrações em alimentação e atrações culturais. “Na feira, temos valorizado a cultura regional, trazendo quem faz a gastronomia da nossa cidade e os artistas locais. “Em 2025, aumentamos a quantidade de estantes na área externa, na praça de alimentação da feira, junto ao no espaço turismo”, enfatizou.

Além das opções de comida, o espaço contará com shows e apresentações ao vivo, proporcionando entretenimento e tornando a experiência ainda mais completa para os visitantes. Entre os destaques na área, estão os food trucks e restaurantes parceiros, que prometem transformar a experiência de comer em uma verdadeira viagem pelos sabores de Imperatriz e da região Tocantina.

Seja para uma pausa entre negócios, um encontro com amigos ou uma refeição em família, o Espaço Gastronômico da Fecoimp 2025 garante momentos deliciosos, diversão e entretenimento para todos os públicos. A Fecoimp será realizada de 17 a 20 de setembro e tem como patrocinadores já confirmados o Governo do Maranhão, por meio da Secretaria de Indústria e Comércio (Seinc) e da Secretaria de Turismo (Setur), Empresa Maranhense de Administração Portuária (Emap), Suzano, Federação do Comércio de Bens, Serviços e Turismo do Estado do Maranhão (Fecomércio-MA), Credishop, VLI, Equatorial Energia, Banco da Amazônia e Governo Federal. O evento tem o apoio do Serviço Brasileiro de Apoio às Micro e Pequenas Empresas (Sebrae-Maranhão), Federação das Indústrias do Estado do Maranhão (Fiema) e Prefeitura Municipal de Imperatriz.

Associação Comercial, Industrial e Serviços de Imperatriz – ACII
Assessoria de Comunicação da Fecoimp
(99) 99109.4522 | 99109-4486
comunicacao@aciima.com.br

VEÍCULO: **PORTAL DO GUIGUI**
EDITORIA: **GERADA**
FONTE: **ESPONTÂNEA**
DATA: **13/09/2025**
STATUS: **POSITIVA**

Fecoimp 2025 aposta em espaços mais acolhedores para valorizar conexões humanas

POSTED BY: RODRIGO SETEMBRO 13, 2025

A arquiteta Junylla Jemima assina o layout da feira deste ano, buscando trazer o tema "o negócio é gente" para os corredores do Centro de Convenções



A Feira do Comércio, Indústria e Serviços de Imperatriz (Fecoimp) traz para esse ano um layout totalmente inspirado no tema "O negócio é gente". Assinado pela arquiteta Junylla Jemima, o projeto foi pensado para valorizar o encontro humano, estimular a troca de experiências e aproximar expositores, visitantes e parceiros. A edição de 2025 da Fecoimp começa no dia 17 de setembro e segue até o dia 20.

Segundo Junylla, todo o espaço foi planejado para ser mais acolhedor, democrático e conectado, reforçando que as pessoas são o verdadeiro centro da feira. "A ideia foi traduzir o tema em ambientes que incentivem a interação, como corredores mais amplos, áreas de convivência estrategicamente posicionadas e uma setorização clara para facilitar a jornada do visitante", explica.

A distribuição dos estandes também ganhou atenção especial. Com corredores centrais e largos, fluxos contínuos e pontos de convergência, a proposta é evitar aglomerações e proporcionar uma experiência fluida.

Além da funcionalidade, o projeto busca despertar emoções. "Queremos que todos sintam acolhimento, pertencimento e entusiasmo. A Fecoimp 2025 foi pensada para transmitir a sensação de um grande ponto de encontro de oportunidades, onde cada detalhe contribui para uma experiência marcante, calorosa e inspiradora. Afinal, 'o negócio é gente', e a feira foi feita para elas", reforça a arquiteta.

A Fecoimp será realizada de 17 a 20 de setembro e tem como patrocinadores já confirmados o Governo do Maranhão, por meio da Secretaria de Indústria e Comércio (Seinc) e da Secretaria de Turismo (Setur), Empresa Maranhense de Administração Portuária (Emap), Suzano, Federação do Comércio de Bens, Serviços e Turismo do Estado do Maranhão (Fecomércio-MA), Credishop, VLI, Equatorial Energia, Banco da Amazônia e Governo Federal. O evento tem o apoio do Serviço Brasileiro de Apoio às Micro e Pequenas Empresas (Sebrae-Maranhão), Federação das Indústrias do Estado do Maranhão (Fiema) e Prefeitura Municipal de Imperatriz.

Associação Comercial, Industrial e Serviços de Imperatriz – ACII
Assessoria de Comunicação da Fecoimp

VEÍCULO: **PORTAL FECOIMP**
EDITORIA: **GERAL**
FONTE: **ESPONTÂNEA**
DATA: **13/09/2025**
STATUS: **POSITIVA**

Cavalo de Aço marca presença pela segunda vez na Fecoimp 2025

Esta será a segunda participação do clube na feira, reforçando seu papel como símbolo cultural, social e econômico de Imperatriz.



O Cavalo de Aço está confirmado mais uma vez na Fecoimp 2025, reforçando o papel do futebol como força cultural, social e de desenvolvimento econômico para Imperatriz. É a segunda participação do clube na feira, considerada a maior do Norte e Nordeste, que será realizada de 17 a 20 de setembro, no Centro de Convenções.

A presença do time no evento é vista como estratégica, já que a feira reúne milhares de visitantes e se tornou um espaço de destaque muito importante para marcas e instituições que desejam fortalecer laços com a comunidade e com o setor empresarial.

Segundo Ítalo Leandro, diretor de marketing do clube, a participação tem como objetivo ampliar a visibilidade e mostrar o potencial do Cavalo de Aço dentro e fora de campo. "O que nos motivou a estar presente foi justamente a chance de aproximar ainda mais o clube da comunidade e das empresas, mostrando que o futebol vai além das quatro linhas e pode gerar conexões importantes para o desenvolvimento da cidade. Nosso principal objetivo com a participação é fortalecer a marca do Cavalo de Aço, divulgar os nossos projetos, captar novos parceiros e demonstrar o quanto o clube pode contribuir também no aspecto social e econômico", afirmou.

O dirigente ressalta ainda que a Fecoimp cria oportunidades únicas de networking e novas parcerias, além de reforçar o vínculo com a torcida e empresários locais. "As expectativas são as melhores possíveis. Queremos ampliar nossa rede de contatos, conquistar novos apoiadores e mostrar que o Cavalo de Aço é um patrimônio cultural e esportivo da nossa região", completou. Com a participação na feira, o Cavalo de Aço reforça sua posição como símbolo de Imperatriz e mostra que o futebol também é um elo de integração entre esporte, negócios e sociedade.

Fecoimp 2025: negócios e conhecimento lado a lado – Com público estimado em mais de 35 mil visitantes, a Fecoimp 2025 consolida Imperatriz como palco do maior evento multissetorial do Norte e Nordeste. Além da programação de palestras, a feira oferece rodadas de negócios, exposições setoriais, o Hub do Conhecimento, painéis temáticos e atividades que estimulam o crescimento econômico e empresarial da região. A Fecoimp será realizada de 17 a 20 de setembro e tem como patrocinadores já confirmados o Governo do Maranhão, por meio da Secretaria de Indústria e Comércio (Seinc) e da Secretaria de Turismo (Setur), Empresa Maranhense de Administração Portuária (Emap), Suzano, Federação do Comércio de Bens, Serviços e Turismo do Estado do Maranhão (Fecomércio-MA), Credishop, VLI, Equatorial Energia, Banco da Amazônia, Caixa Econômica e Governo Federal. O evento tem o apoio do Serviço Brasileiro de Apoio às Micro e Pequenas Empresas (Sebrae-Maranhão), Federação das Indústrias do Estado do Maranhão (Fiema) e Prefeitura Municipal de Imperatriz.

VEÍCULO: **PORTAL IMPERATRIZ NOTÍCIAS**
EDITORIA: **GERAL**
FONTE: **ESPONTÂNEA**
DATA: **13/09/2025**
STATUS: **POSITIVA**

Cavalo de Aço marca presença pela segunda vez na Fecoimp 2025



Esta será a segunda participação do clube na feira, reforçando seu papel como símbolo cultural, social e econômico de Imperatriz.

O Cavalo de Aço está confirmado mais uma vez na Fecoimp 2025, reforçando o papel do futebol como força cultural, social e de desenvolvimento econômico para Imperatriz. É a segunda participação do clube na feira, considerada a maior do Norte e Nordeste, que será realizada de 17 a 20 de setembro, no Centro de Convenções.

A presença do time no evento é vista como estratégica, já que a feira reúne milhares de visitantes e se tornou um espaço de destaque muito importante para marcas e instituições que desejam fortalecer laços com a comunidade e com o setor empresarial.

Segundo Ítalo Leandro, diretor de marketing do clube, a participação tem como objetivo ampliar a visibilidade e mostrar o potencial do Cavalo de Aço dentro e fora de campo. "O que nos motivou a estar presente foi justamente a chance de aproximar ainda mais o clube da comunidade e das empresas, mostrando que o futebol vai além das quatro linhas e pode gerar conexões importantes para o desenvolvimento da cidade. Nosso principal objetivo com a participação é fortalecer a marca do Cavalo de Aço, divulgar os nossos projetos, captar novos parceiros e demonstrar o quanto o clube pode contribuir também no aspecto social e econômico", afirmou.

O dirigente ressalta ainda que a Fecoimp cria oportunidades únicas de networking e novas parcerias, além de reforçar o vínculo com a torcida e empresários locais. "As expectativas são as melhores possíveis. Queremos ampliar nossa rede de contatos, conquistar novos apoiadores e mostrar que o Cavalo de Aço é um patrimônio cultural e esportivo da nossa região", completou. Com a participação na feira, o Cavalo de Aço reforça sua posição como símbolo de Imperatriz e mostra que o futebol também é um elo de integração entre esporte, negócios e sociedade.

Fecoimp 2025: negócios e conhecimento lado a lado – Com público estimado em mais de 35 mil visitantes, a Fecoimp 2025 consolida Imperatriz como palco do maior evento multissetorial do Norte e Nordeste. Além da programação de palestras, a feira oferece rodadas de negócios, exposições setoriais, o Hub do Conhecimento, painéis temáticos e atividades que estimulam o crescimento econômico e empresarial da região. A Fecoimp será realizada de 17 a 20 de setembro e tem como patrocinadores já confirmados o Governo do Maranhão, por meio da Secretaria de Indústria e Comércio (Seinc) e da Secretaria de Turismo (Setur), Empresa Maranhense de Administração Portuária (Emap), Suzano, Federação do Comércio de Bens, Serviços e Turismo do Estado do Maranhão (Fecomércio-MA), Credishop, VLI, Equatorial Energia, Banco da Amazônia e Governo Federal. O evento tem o apoio do Serviço Brasileiro de Apoio às Micro e Pequenas Empresas (Sebrae-Maranhão), Federação das Indústrias do Estado do Maranhão (Fiema) e Prefeitura Municipal de Imperatriz.

VEÍCULO: **PORTAL IMPERATRIZ NOTÍCIAS**
EDITORIA: **GERAL**
FONTE: **ESPONTÂNEA**
DATA: **13/09/2025**
STATUS: **POSITIVA**

Sabores da região: opções irresistíveis na praça de alimentação da Fecoimp 2025



Além da alimentação, shows vão animar o Espaço Gastronômico da feira

A 23ª Feira do Comércio, Indústria e Serviços de Imperatriz – Fecoimp 2025 – preparou uma experiência completa para os amantes da boa gastronomia. No Espaço Gastronômico, os visitantes poderão explorar uma variedade de opções, que vão desde pratos típicos da região até delícias gourmet, passando por sobremesas, lanches rápidos e bebidas variadas.

Com uma praça de alimentação planejada para oferecer conforto, praticidade e diversidade, o espaço atende a todos os gostos e bolsos, tornando a visita à feira ainda mais agradável.

Segundo vice-presidente da Associação Comercial, Industrial e Serviços de Imperatriz (ACII) e coordenador da Fecoimp 2025, Sandro Mota, a Fecoimp acontecerá de 17 a 20 de setembro, sempre das 18h às 23h, porém, o espaço gastronômico ficará aberto nos mesmos dias até as 2 da manhã, com muitas atrações em alimentação e atrações culturais. "Na feira, temos valorizado a cultura regional, trazendo quem faz a gastronomia da nossa cidade e os artistas locais. "Em 2025, aumentamos a quantidade de estantes na área externa, na praça de alimentação da feira, junto ao no espaço turismo", enfatizou.

Além das opções de comida, o espaço contará com shows e apresentações ao vivo, proporcionando entretenimento e tornando a experiência ainda mais completa para os visitantes. Entre os destaques na área, estão os food trucks e restaurantes parceiros, que prometem transformar a experiência de comer em uma verdadeira viagem pelos sabores de Imperatriz e da região Tocantina.

Seja para uma pausa entre negócios, um encontro com amigos ou uma refeição em família, o Espaço Gastronômico da Fecoimp 2025 garante momentos deliciosos, diversão e entretenimento para todos os públicos. A Fecoimp será realizada de 17 a 20 de setembro e tem como patrocinadores já confirmados o Governo do Maranhão, por meio da Secretaria de Indústria e Comércio (Seinc) e da Secretaria de Turismo (Setur), Empresa Maranhense de Administração Portuária (Emap), Suzano, Federação do Comércio de Bens, Serviços e Turismo do Estado do Maranhão (Fecomércio-MA), Credishop, VLI, Equatorial Energia, Banco da Amazônia e Governo Federal. O evento tem o apoio do Serviço Brasileiro de Apoio às Micro e Pequenas Empresas (Sebrae-Maranhão), Federação das Indústrias do Estado do Maranhão (Fiema) e Prefeitura Municipal de Imperatriz.

VEÍCULO: **PORTAL REGIÃO TOCANTINA** FONTE: **ESPONTÂNEA**
EDITORIA: **GERAL** DATA: **13/09/2025**
STATUS: **POSITIVA**

Sabores da região: opções irresistíveis na praça de alimentação da Fecoimp 2025

Publicado em 13 de setembro de 2025, às 9:40



Além da alimentação, shows vão animar o Espaço Gastronômico da feira

A 23ª Feira do Comércio, Indústria e Serviços de Imperatriz – Fecoimp 2025 – preparou uma experiência completa para os amantes da boa gastronomia. No Espaço Gastronômico, os visitantes poderão explorar uma variedade de opções, que vão desde pratos típicos da região até delícias gourmet, passando por sobremesas, lanches rápidos e bebidas variadas.

Com uma praça de alimentação planejada para oferecer conforto, praticidade e diversidade, o espaço atende a todos os gostos e bolsos, tornando a visita à feira ainda mais agradável.

Segundo vice-presidente da Associação Comercial, Industrial e Serviços de Imperatriz (ACII) e coordenador da Fecoimp 2025, Sandro Mota, a Fecoimp acontecerá de 17 a 20 de setembro, sempre das 18h às 23h, porém, o espaço gastronômico ficará aberto nos mesmos dias até as 2 da manhã, com muitas atrações em alimentação e atrações culturais. "Na feira, temos valorizado a cultura regional, trazendo quem faz a gastronomia da nossa cidade e os artistas locais. "Em 2025, aumentamos a quantidade de estantes na área externa, na praça de alimentação da feira, junto ao no espaço turismo", enfatizou.

Além das opções de comida, o espaço contará com shows e apresentações ao vivo, proporcionando entretenimento e tornando a experiência ainda mais completa para os visitantes. Entre os destaques na área, estão os food trucks e restaurantes parceiros, que prometem transformar a experiência de comer em uma verdadeira viagem pelos sabores de Imperatriz e da região Tocantina.

Seja para uma pausa entre negócios, um encontro com amigos ou uma refeição em família, o Espaço Gastronômico da Fecoimp 2025 garante momentos deliciosos, diversão e entretenimento para todos os públicos. A Fecoimp será realizada de 17 a 20 de setembro e tem como patrocinadores já confirmados o Governo do Maranhão, por meio da Secretaria de Indústria e Comércio (Seinc) e da Secretaria de Turismo (Setur), Empresa Maranhense de Administração Portuária (Emap), Suzano, Federação do Comércio de Bens, Serviços e Turismo do Estado do Maranhão (Fecomércio-MA), Credishop, VLI, Equatorial Energia, Banco da Amazônia e Governo Federal. O evento tem o apoio do Serviço Brasileiro de Apoio às Micro e Pequenas Empresas (Sebrae-Maranhão), Federação das Indústrias do Estado do Maranhão (Fiema) e Prefeitura Municipal de Imperatriz.

VEÍCULO: **PORTAL REGIÃO TOCANTINA** FONTE: **ESPONTÂNEA**
EDITORIA: **GERAL** DATA: **13/09/2025**
STATUS: **POSITIVA**

Cavalo de Aço marca presença pela segunda vez na Fecoimp 2025

Publicado em 13 de setembro de 2025, às 9:37



Esta será a segunda participação do clube na feira, reforçando seu papel como símbolo cultural, social e econômico de Imperatriz.

O Cavalo de Aço está confirmado mais uma vez na Fecoimp 2025, reforçando o papel do futebol como força cultural, social e de desenvolvimento econômico para Imperatriz. É a segunda participação do clube na feira, considerada a maior do Norte e Nordeste, que será realizada de 17 a 20 de setembro, no Centro de Convenções.

A presença do time no evento é vista como estratégica, já que a feira reúne milhares de visitantes e se tornou um espaço de destaque muito importante para marcas e instituições que desejam fortalecer laços com a comunidade e com o setor empresarial.

Segundo Ítalo Leandro, diretor de marketing do clube, a participação tem como objetivo ampliar a visibilidade e mostrar o potencial do Cavalo de Aço dentro e fora de campo. "O que nos motivou a estar presente foi justamente a chance de aproximar ainda mais o clube da comunidade e das empresas, mostrando que o futebol vai além das quatro linhas e pode gerar conexões importantes para o desenvolvimento da cidade. Nosso principal objetivo com a participação é fortalecer a marca do Cavalo de Aço, divulgar os nossos projetos, captar novos parceiros e demonstrar o quanto o clube pode contribuir também no aspecto social e econômico", afirmou.

O dirigente ressalta ainda que a Fecoimp cria oportunidades únicas de networking e novas parcerias, além de reforçar o vínculo com a torcida e empresários locais. "As expectativas são as melhores possíveis. Queremos ampliar nossa rede de contatos, conquistar novos apoiadores e mostrar que o Cavalo de Aço é um patrimônio cultural e esportivo da nossa região", completou. Com a participação na feira, o Cavalo de Aço reforça sua posição como símbolo de Imperatriz e mostra que o futebol também é um elo de integração entre esporte, negócios e sociedade.

Fecoimp 2025: negócios e conhecimento lado a lado – Com público estimado em mais de 35 mil visitantes, a Fecoimp 2025 consolida Imperatriz como palco do maior evento multissetorial do Norte e Nordeste. Além da programação de palestras, a feira oferece rodadas de negócios, exposições setoriais, o Hub do Conhecimento, painéis temáticos e atividades que estimulam o crescimento econômico e empresarial da região. A Fecoimp será realizada de 17 a 20 de setembro e tem como patrocinadores já confirmados o Governo do Maranhão, por meio da Secretaria de Indústria e Comércio (Seinc) e da Secretaria de Turismo (Setur), Empresa Maranhense de Administração Portuária (Emap), Suzano, Federação do Comércio de Bens, Serviços e Turismo do Estado do Maranhão (Fecomércio-MA), Credishop, VLI, Equatorial Energia, Banco da Amazônia e Governo Federal. O evento tem o apoio do Serviço Brasileiro de Apoio às Micro e Pequenas Empresas (Sebrae-Maranhão), Federação das Indústrias do Estado do Maranhão (Fiema) e Prefeitura Municipal de Imperatriz.

VEÍCULO: **PORTAL FECOIMP**
EDITORIA: **GERAL**
FONTE: **ESPONTÂNEA**
DATA: **13/09/2025**
STATUS: **POSITIVA**

Sabores da região: opções irresistíveis na praça de alimentação da Fecoimp 2025

Além da alimentação, shows vão animar o Espaço Gastronômico da feira



A 23ª Feira do Comércio, Indústria e Serviços de Imperatriz – Fecoimp 2025 – preparou uma experiência completa para os amantes da boa gastronomia. No Espaço Gastronômico, os visitantes poderão explorar uma variedade de opções, que vão desde pratos típicos da região até delícias gourmet, passando por sobremesas, lanches rápidos e bebidas variadas.

Com uma praça de alimentação planejada para oferecer conforto, praticidade e diversidade, o espaço atende a todos os gostos e bolsos, tornando a visita à feira ainda mais agradável.

Segundo vice-presidente da Associação Comercial, Industrial e Serviços de Imperatriz (ACII) e coordenador da Fecoimp 2025, Sandro Mota, a Fecoimp acontecerá de 17 a 20 de setembro, sempre das 18h às 23h, porém, o espaço gastronômico ficará aberto nos mesmos dias até as 2 da manhã, com muitas atrações em alimentação e atrações culturais. "Na feira, temos valorizado a cultura regional, trazendo quem faz a gastronomia da nossa cidade e os artistas locais. "Em 2025, aumentamos a quantidade de estantes na área externa, na praça de alimentação da feira, junto ao no espaço turismo", enfatizou.

Além das opções de comida, o espaço contará com shows e apresentações ao vivo, proporcionando entretenimento e tornando a experiência ainda mais completa para os visitantes. Entre os destaques na área, estão os food trucks e restaurantes parceiros, que prometem transformar a experiência de comer em uma verdadeira viagem pelos sabores de Imperatriz e da região Tocantina.

Seja para uma pausa entre negócios, um encontro com amigos ou uma refeição em família, o Espaço Gastronômico da Fecoimp 2025 garante momentos deliciosos, diversão e entretenimento para todos os públicos. A Fecoimp será realizada de 17 a 20 de setembro e tem como patrocinadores já confirmados o Governo do Maranhão, por meio da Secretaria de Indústria e Comércio (Seinc) e da Secretaria de Turismo (Setur), Empresa Maranhense de Administração Portuária (Emap), Suzano, Federação do Comércio de Bens, Serviços e Turismo do Estado do Maranhão (Fecomércio-MA), Credishop, VLI, Equatorial Energia, Banco da Amazônia, Caixa Econômica e Governo Federal. O evento tem o apoio do Serviço Brasileiro de Apoio às Micro e Pequenas Empresas (Sebrae-Maranhão), Federação das Indústrias do Estado do Maranhão (Fiema) e Prefeitura Municipal de Imperatriz.

VEÍCULO: **SITE IMPERATRIZ NOTÍCIAS** FONTE: **ESPONTÂNEA**
EDITORIA: **GERAL** DATA: **13/09/2025**
STATUS: **POSITIVA**



noticia

Sabores da região: opções irresistíveis na praça de alimentação da Fecoimp 2025

By IN • setembro 13, 2025 • Write a Comment

Além da alimentação, shows vão animar o Espaço Gastronômico da feira

A 23ª Feira do Comércio, Indústria e Serviços de Imperatriz – Fecoimp 2025 – preparou uma experiência completa para os amantes da boa gastronomia. No Espaço Gastronômico, os visitantes poderão explorar uma variedade de opções, que vão desde pratos típicos da região até delícias gourmet, passando por sobremesas, lanches rápidos e bebidas variadas.

Com uma praça de alimentação planejada para oferecer conforto, praticidade e diversidade, o espaço atende a todos os gostos e bolsos, tornando a visita à feira ainda mais agradável.

Segundo vice-presidente da Associação Comercial, Industrial e Serviços de Imperatriz (ACII) e coordenador da Fecoimp 2025, Sandro Mota, a Fecoimp acontecerá de 17 a 20 de setembro, sempre das 18h às 23h, porém, o espaço gastronômico ficará aberto nos mesmos dias até as 2 da manhã, com muitas atrações em alimentação e atrações culturais. "Na feira, temos valorizado a cultura regional, trazendo quem faz a gastronomia da nossa cidade e os artistas locais. "Em 2025, aumentamos a quantidade de estantes na área externa, na praça de alimentação da feira, junto ao no espaço turismo", enfatizou.

Além das opções de comida, o espaço contará com shows e apresentações ao vivo, proporcionando entretenimento e tornando a experiência ainda mais completa para os visitantes. Entre os destaques na área, estão os food trucks e restaurantes parceiros, que prometem transformar a experiência de comer em uma verdadeira viagem pelos sabores de Imperatriz e da região Tocantina.

Seja para uma pausa entre negócios, um encontro com amigos ou uma refeição em família, o Espaço Gastronômico da Fecoimp 2025 garante momentos deliciosos, diversão e entretenimento para todos os públicos. A Fecoimp será realizada de 17 a 20 de setembro e tem como patrocinadores já confirmados o Governo do Maranhão, por meio da Secretaria de Indústria e Comércio (Seinc) e da Secretaria de Turismo (Setur), Empresa Maranhense de Administração Portuária (Emap), Suzano, Federação do Comércio de Bens, Serviços e Turismo do Estado do Maranhão (Fecomércio-MA), Credishop, VLI, Equatorial Energia, Banco da Amazônia e Governo Federal. O evento tem o apoio do Serviço Brasileiro de Apoio às Micro e Pequenas Empresas (Sebrae-Maranhão), Federação das Indústrias do Estado do Maranhão (Fiema) e Prefeitura Municipal de Imperatriz.

VEÍCULO: **SITE IMPERATRIZ NOTÍCIAS** FONTE: **ESPONTÂNEA**
EDITORIA: **GERAL** DATA: **13/09/2025**
STATUS: **POSITIVA**



noticia

Cavalo de Aço marca presença pela segunda vez na Fecoimp 2025

By IN • setembro 13, 2025 • Write a Comment

Esta será a segunda participação do clube na feira, reforçando seu papel como símbolo cultural, social e econômico de Imperatriz.

O Cavalo de Aço está confirmado mais uma vez na Fecoimp 2025, reforçando o papel do futebol como força cultural, social e de desenvolvimento econômico para Imperatriz. É a segunda participação do clube na feira, considerada a maior do Norte e Nordeste, que será realizada de 17 a 20 de setembro, no Centro de Convenções.

A presença do time no evento é vista como estratégica, já que a feira reúne milhares de visitantes e se tornou um espaço de destaque muito importante para marcas e instituições que desejam fortalecer laços com a comunidade e com o setor empresarial.

Segundo Ítalo Leandro, diretor de marketing do clube, a participação tem como objetivo ampliar a visibilidade e mostrar o potencial do Cavalo de Aço dentro e fora de campo. "O que nos motivou a estar presente foi justamente a chance de aproximar ainda mais o clube da comunidade e das empresas, mostrando que o futebol vai além das quatro linhas e pode gerar conexões importantes para o desenvolvimento da cidade. Nosso principal objetivo com a participação é fortalecer a marca do Cavalo de Aço, divulgar os nossos projetos, captar novos parceiros e demonstrar o quanto o clube pode contribuir também no aspecto social e econômico", afirmou.

O dirigente ressalta ainda que a Fecoimp cria oportunidades únicas de networking e novas parcerias, além de reforçar o vínculo com a torcida e empresários locais. "As expectativas são as melhores possíveis. Queremos ampliar nossa rede de contatos, conquistar novos apoiadores e mostrar que o Cavalo de Aço é um patrimônio cultural e esportivo da nossa região", completou. Com a participação na feira, o Cavalo de Aço reforça sua posição como símbolo de Imperatriz e mostra que o futebol também é um elo de integração entre esporte, negócios e sociedade.

Fecoimp 2025: negócios e conhecimento lado a lado – Com público estimado em mais de 35 mil visitantes, a Fecoimp 2025 consolida Imperatriz como palco do maior evento multissetorial do Norte e Nordeste. Além da programação de palestras, a feira oferece rodadas de negócios, exposições setoriais, o Hub do Conhecimento, painéis temáticos e atividades que estimulam o crescimento econômico e empresarial da região. A Fecoimp será realizada de 17 a 20 de setembro e tem como patrocinadores já confirmados o Governo do Maranhão, por meio da Secretaria de Indústria e Comércio (Seinc) e da Secretaria de Turismo (Setur), Empresa Maranhense de Administração Portuária (Emap), Suzano, Federação do Comércio de Bens, Serviços e Turismo do Estado do Maranhão (Fecomércio-MA), Credishop, VLI, Equatorial Energia, Banco da Amazônia e Governo Federal. O evento tem o apoio do Serviço Brasileiro de Apoio às Micro e Pequenas Empresas (Sebrae-Maranhão), Federação das Indústrias do Estado do Maranhão (Fiema) e Prefeitura Municipal de Imperatriz.

VEÍCULO: **SITE MARANHÃO ESPORTES**
EDITORIA: **GERAL**
FONTE: **ESPONTÂNEA**
DATA: **13/09/2025**
STATUS: **POSITIVA**



NOTICIA EM DESTAQUE | NOTICIAS DO IMPERATRIZ

Cavalo de Aço marca presença pela segunda vez na Fecoimp 2025

Esta será a segunda participação do clube na feira, reforçando seu papel como símbolo cultural, social e econômico de Imperatriz.

O Cavalo de Aço está confirmado mais uma vez na Fecoimp 2025, reforçando o papel do futebol como força cultural, social e de desenvolvimento econômico para Imperatriz. É a segunda participação do clube na feira, considerada a maior do Norte e Nordeste, que será realizada de 17 a 20 de setembro, no Centro de Convenções.

A presença do time no evento é vista como estratégica, já que a feira reúne milhares de visitantes e se tornou um espaço de destaque muito importante para marcas e instituições que desejam fortalecer laços com a comunidade e com o setor empresarial.

Segundo Ítalo Leandro, diretor de marketing do clube, a participação tem como objetivo ampliar a visibilidade e mostrar o potencial do Cavalo de Aço dentro e fora de campo. "O que nos motivou a estar presente foi justamente a chance de aproximar ainda mais o clube da comunidade e das empresas, mostrando que o futebol vai além das quatro linhas e pode gerar conexões importantes para o desenvolvimento da cidade. Nosso principal objetivo com a participação é fortalecer a marca do Cavalo de Aço, divulgar os nossos projetos, captar novos parceiros e demonstrar o quanto o clube pode contribuir também no aspecto social e econômico", afirmou.

O dirigente ressalta ainda que a Fecoimp cria oportunidades únicas de networking e novas parcerias, além de reforçar o vínculo com a torcida e empresários locais. "As expectativas são as melhores possíveis. Queremos ampliar nossa rede de contatos, conquistar novos apoiadores e mostrar que o Cavalo de Aço é um patrimônio cultural e esportivo da nossa região", completou. Com a participação na feira, o Cavalo de Aço reforça sua posição como símbolo de Imperatriz e mostra que o futebol também é um elo de integração entre esporte, negócios e sociedade.

Fecoimp 2025: negócios e conhecimento lado a lado – Com público estimado em mais de 35 mil visitantes, a Fecoimp 2025 consolida Imperatriz como palco do maior evento multissetorial do Norte e Nordeste. Além da programação de palestras, a feira oferece rodadas de negócios, exposições setoriais, o Hub do Conhecimento, painéis temáticos e atividades que estimulam o crescimento econômico e empresarial da região. A Fecoimp será realizada de 17 a 20 de setembro e tem como patrocinadores já confirmados o Governo do Maranhão, por meio da Secretaria de Indústria e Comércio (Seinc) e da Secretaria de Turismo (Setur), Empresa Maranhense de Administração Portuária (Emap), Suzano, Federação do Comércio de Bens, Serviços e Turismo do Estado do Maranhão (Fecomércio-MA), Credishop, VLI, Equatorial Energia, Banco da Amazônia e Governo Federal. O evento tem o apoio do Serviço Brasileiro de Apoio às Micro e Pequenas Empresas (Sebrae-Maranhão), Federação das Indústrias do Estado do Maranhão (Fiema) e Prefeitura Municipal de Imperatriz.

VEÍCULO: SITE MARANHÃO HOJE
EDITORIA: GERAL
FONTE: ESPONTÂNEA
DATA: 13/09/2025
STATUS: POSITIVA

Cavalo de Aço confirma participação na Feira de Comércio e Indústria de Imperatriz

por **Aquiles Emir** · 13 de setembro de 2025 · 17



Objetivo é dar visibilidade ao tradicional clube de futebol

O time do Imperatriz, famoso Cavalo de Aço, está confirmado mais uma vez na Feira do Comércio e Indústria de Imperatriz (Fecoimp), reforçando o papel do futebol como força cultural, social e de desenvolvimento econômico para o município da região Tocantins maranhense.

É a segunda participação do clube na feira, considerada a maior do Norte e Nordeste, que será realizada de 17 a 20 de setembro, no Centro de Convenções de Imperatriz.

A presença do time no evento é vista como estratégica, já que a feira reúne milhares de visitantes e se tornou um espaço de destaque muito importante para marcas e instituições que desejam fortalecer laços com a comunidade e com o setor empresarial.

Segundo Ítalo Leandro, diretor de marketing do clube, a participação tem como objetivo ampliar a visibilidade e mostrar o potencial do Cavalo de Aço dentro e fora de campo.

"O que nos motivou a estar presente foi justamente a chance de aproximar ainda mais o clube da comunidade e das empresas, mostrando que o futebol vai além das quatro linhas e pode gerar conexões importantes para o desenvolvimento da cidade. Nosso principal objetivo com a participação é fortalecer a marca do Cavalo de Aço, divulgar os nossos projetos, captar novos parceiros e demonstrar o quanto o clube pode contribuir também no aspecto social e econômico", afirmou.

O dirigente ressalta ainda que a Fecoimp cria oportunidades únicas de networking e novas parcerias, além de reforçar o vínculo com a torcida e empresários locais.

"As expectativas são as melhores possíveis. Queremos ampliar nossa rede de contatos, conquistar novos apoiadores e mostrar que o Cavalo de Aço é um patrimônio cultural e esportivo da nossa região", completou.

Com a participação na feira, o Cavalo de Aço reforça sua posição como símbolo de Imperatriz e mostra que o futebol também é um elo de integração entre esporte, negócios e sociedade.

Fecoimp 2025 – Com público estimado em mais de 35 mil visitantes, a Fecoimp 2025 consolida Imperatriz como palco do maior evento multissetorial do Norte e Nordeste. Além da programação de palestras, a feira oferece rodadas de negócios, exposições setoriais, o Hub do Conhecimento, painéis temáticos e atividades que estimulam o crescimento econômico e empresarial da região. A Fecoimp será realizada de 17 a 20 de setembro e tem como patrocinadores já confirmados o Governo do Maranhão, por meio da Secretaria de Indústria e Comércio (Seinc) e da Secretaria de Turismo (Setur), Empresa Maranhense de Administração Portuária (Emap), Suzano, Federação do Comércio de Bens, Serviços e Turismo do Estado do Maranhão (Fecomércio-MA), Credishop, VLI, Equatorial Energia, Banco da Amazônia e Governo Federal. O evento tem o apoio do Serviço Brasileiro de Apoio às Micro e Pequenas Empresas (Sebrae-Maranhão), Federação das Indústrias do Estado do Maranhão (Fiema) e Prefeitura Municipal de Imperatriz.

VEÍCULO: **SITE O MARANHENSE**
EDITORIA: **GERAL**
FONTE: **ESPONTÂNEA**
DATA: **13/09/2025**
STATUS: **POSITIVA**

Sabores da região: opções irresistíveis na praça de alimentação da Fecoimp 2025

13 de setembro de 2025 omaranhense

Além da alimentação, shows vão animar o Espaço Gastronômico da feira

A 23ª Feira do Comércio, Indústria e Serviços de Imperatriz – Fecoimp 2025 – preparou uma experiência completa para os amantes da boa gastronomia. No Espaço Gastronômico, os visitantes poderão explorar uma variedade de opções, que vão desde pratos típicos da região até delícias gourmet, passando por sobremesas, lanches rápidos e bebidas variadas.

Com uma praça de alimentação planejada para oferecer conforto, praticidade e diversidade, o espaço atende a todos os gostos e bolsos, tornando a visita à feira ainda mais agradável.

Segundo vice-presidente da Associação Comercial, Industrial e Serviços de Imperatriz (ACII) e coordenador da Fecoimp 2025, Sandro Mota, a Fecoimp acontecerá de 17 a 20 de setembro, sempre das 18h às 23h, porém, o espaço gastronômico ficará aberto nos mesmos dias até as 2 da manhã, com muitas atrações em alimentação e atrações culturais. "Na feira, temos valorizado a cultura regional, trazendo quem faz a gastronomia da nossa cidade e os artistas locais. "Em 2025, aumentamos a quantidade de estantes na área externa, na praça de alimentação da feira, junto ao no espaço turismo", enfatizou.

Além das opções de comida, o espaço contará com shows e apresentações ao vivo, proporcionando entretenimento e tornando a experiência ainda mais completa para os visitantes. Entre os destaques na área, estão os food trucks e restaurantes parceiros, que prometem transformar a experiência de comer em uma verdadeira viagem pelos sabores de Imperatriz e da região Tocantina.

Seja para uma pausa entre negócios, um encontro com amigos ou uma refeição em família, o Espaço Gastronômico da Fecoimp 2025 garante momentos deliciosos, diversão e entretenimento para todos os públicos. A Fecoimp será realizada de 17 a 20 de setembro e tem como patrocinadores já confirmados o Governo do Maranhão, por meio da Secretaria de Indústria e Comércio (Seinc) e da Secretaria de Turismo (Setur), Empresa Maranhense de Administração Portuária (Emap), Suzano, Federação do Comércio de Bens, Serviços e Turismo do Estado do Maranhão (Fecomércio-MA), Credishop, VLI, Equatorial Energia, Banco da Amazônia e Governo Federal. O evento tem o apoio do Serviço Brasileiro de Apoio às Micro e Pequenas Empresas (Sebrae-Maranhão), Federação das Indústrias do Estado do Maranhão (Fiema) e Prefeitura Municipal de Imperatriz.

VEÍCULO: **BLOG CARLOTO JÚNIOR**
EDITORIA: **GERAL**
FONTE: **ESPONTÂNEA**
DATA: **14/09/2025**
STATUS: **POSITIVA**

Sabores da região: opções irresistíveis na praça de alimentação da Fecoimp



Foto: Asessoria.

Imperatriz - A 23ª Feira do Comércio, Indústria e Serviços de Imperatriz – Fecoimp 2025 - preparou uma experiência completa para os amantes da boa gastronomia. No Espaço Gastronômico, os visitantes poderão explorar uma variedade de opções, que vão desde pratos típicos da região até delícias gourmet, passando por sobremesas, lanches rápidos e bebidas variadas. Com uma praça de alimentação planejada para oferecer conforto, praticidade e diversidade, o espaço atende a todos os gostos e bolsos, tornando a visita à feira ainda mais agradável.

Segundo vice-presidente da Associação Comercial, Industrial e Serviços de Imperatriz (ACII) e coordenador da Fecoimp 2025, Sandro Mota, a Fecoimp acontecerá de 17 a 20 de setembro, sempre das 18h às 23h, porém, o espaço gastronômico ficará aberto nos mesmos dias até as 2 da manhã, com muitas atrações em alimentação e atrações culturais. "***Na feira, temos valorizado a cultura regional, trazendo quem faz a gastronomia da nossa cidade e os artistas locais. "Em 2025, aumentamos a quantidade de estantes na área externa, na praça de alimentação da feira, junto ao no espaço turismo***", enfatizou.

Além das opções de comida, o espaço contará com shows e apresentações ao vivo, proporcionando entretenimento e tornando a experiência ainda mais completa para os visitantes. Entre os destaques na área, estão os food trucks e restaurantes parceiros, que prometem transformar a experiência de comer em uma verdadeira viagem pelos sabores de Imperatriz e da região Tocantina. Seja para uma pausa entre negócios, um encontro com amigos ou uma refeição em família, o Espaço Gastronômico da Fecoimp 2025 garante momentos deliciosos, diversão e entretenimento para todos os públicos.

A Fecoimp será realizada de 17 a 20 de setembro e tem como patrocinadores já confirmados o Governo do Maranhão, por meio da Secretaria de Indústria e Comércio (Seinc) e da Secretaria de Turismo (Setur), Empresa Maranhense de Administração Portuária (Emap), Suzano, Federação do Comércio de Bens, Serviços e Turismo do Estado do Maranhão (Fecomércio-MA), Credishop, VLI, Equatorial Energia, Banco da Amazônia e Governo Federal. O evento tem o apoio do Serviço Brasileiro de Apoio às Micro e Pequenas Empresas (Sebrae-Maranhão), Federação das Indústrias do Estado do Maranhão (Fiema) e Prefeitura Municipal de Imperatriz.

VEÍCULO: **BLOG CARLOTO JÚNIOR**
EDITORIA: **GERAL**
FONTE: **ESPONTÂNEA**
DATA: **14/09/2025**
STATUS: **POSITIVA**

Fecoimp terá Hub de Conhecimento gratuito



Foto: Assessoria.

Imperatriz - Uma das novidades da edição de 2025 da Feira do Comércio, Indústria e Serviços de Imperatriz (Fecoimp) é o Hub de Conhecimento, um espaço interativo criado para promover a troca de experiências reais entre empreendedores e visitantes. A ideia é que o local, composto por duas salas climatizadas e programação gratuita, possa reunir expositores e visitantes para compartilharem suas trajetórias, aprendizados e conteúdos relevantes para seus segmentos, fortalecendo a cultura empreendedora regional.

Segundo o vice-presidente da Associação Comercial, Industrial e Serviços de Imperatriz (ACII), Sandro Mota, o espaço foi pensado para aproximar ainda mais as empresas do público, em um ambiente estruturado e exclusivo. "***Cada empresa vai ter 45 minutos para apresentar seu pitch, compartilhar experiências e expor seus produtos ou serviços, em um formato semelhante a um TED. O Hub não acontece no meio da feira, mas em um espaço fechado, climatizado e equipado com som e acústica, preparado justamente para entregar conteúdo de qualidade. Todos os 20 horários disponíveis foram reservados, mostrando o quanto o projeto é relevante. É uma oportunidade para que os empresários não apenas vendam, mas entreguem informação e conhecimento***", destacou.

O Hub de Conhecimento contará com quatro dias de programação gratuita, sempre no período da noite, reunindo painéis e palestras com temáticas voltadas para inovação, gestão, tecnologia, finanças e desenvolvimento de negócios. A expectativa é que mais de 35 mil pessoas circulem pela feira e possam ter acesso a esse espaço, que já nasce como projeto piloto para ser ampliado nas próximas edições.

Programação do Hub de Conhecimento e temáticas previstas:

17 de setembro

18h - Mercado Livre de Energia – BOW E
19h - Encante ou Esqueça: a experiência do cliente no centro dos negócios – UNISULMA;
20h - Estratégias de Sucesso na Sucessão Familiar – UNIÃO BRASIL LATICÍNIOS;
21h - Ambiente Seguro, Negócio Forte: Como Proteger Sua Empresa contra Reclamações Trabalhistas – FACIMP;
22h - A inteligência artificial no centro das decisões e a cultura de AI FIRST - CURSO MEGE;

Dia 18 de setembro

18h - Transformando Informação em Produtividade: Digitalização e Gestão Documental na Prática – TECHNOCOPY
19h - IA Estratégico para Negócios – UNDB
20h - Pix, Pânico e Proteção – MOTO SILVA
21h - Cultura Organizacional: O papel da liderança no desenvolvimento de uma cultura vencedora – MAXIMUS
22h - Educação Financeira e Crédito para o seu Negócio – CEAPE

Dia 19 de setembro

18h – Bate-papo: Capacitar para Transformar – SUZANO
19h – Brainstorming e Criatividade: a criação de produtos com poucos recursos – CEUMA
20h - GRUPO VOZ
21h – Região Tocantina: Desafios e Oportunidades para a Indústria – FIEMA

Dia 20 de setembro

18h - Linhas de crédito para o desenvolvimento da sua empresa - Francisco Henrique - Banco do Nordeste
19h - SUZANO
20h – O Poder da Reforma: Como Pequenas Mudanças Geram Grandes Valorizações Imobiliárias - POTIGUAR
21h – Grid Zero – ILUMISOL

Com o Hub de Conhecimento, a Fecoimp reforça sua missão de ser mais que uma feira de negócios, mas também um ambiente de aprendizado, troca de saberes e fortalecimento do empreendedorismo regional. A Fecoimp será realizada de 17 a 20 de setembro.

Texto: Assessoria.

VEÍCULO: **PORTAL ACIIMA**
EDITORIA: **GERAL**
FONTE: **ESPONTÂNEA**
DATA: **14/09/2025**
STATUS: **POSITIVA**

Palestra de Nalbert lota auditório e inspira público na Fecoimp 2025

- Comunicação ACII
- setembro 14, 2025
- 17:27



A noite de terça-feira (11) foi marcada por inspiração, aprendizado e muita emoção com a palestra magna do campeão olímpico de vôlei Nalbert Bitencourt, realizada no Aracati Office, em Imperatriz. O evento, que reuniu centenas de pessoas, integrou a programação especial da Fecoimp 2025 e trouxe reflexões sobre liderança, superação e o poder da disciplina para transformar carreiras e negócios.

Nalbert compartilhou momentos marcantes da sua trajetória no esporte e mostrou como os valores do voleibol podem ser aplicados no mundo corporativo.

"Que noite maravilhosa aqui em Imperatriz. Muito bacana poder compartilhar, contar a minha história com todos aqui. Eu como atleta de sucesso durante tanto tempo, agora também já em outra carreira, poder mostrar para as pessoas que os conceitos, os valores, os princípios dos grandes profissionais são sempre os mesmos. Adorei a interação, perguntas ótimas, foi muito legal, espero ter contribuído. Eu adorei conhecer Imperatriz e espero voltar em breve."

— Nalbert Bitencourt, palestrante.

A plateia, formada por empresários, gestores, estudantes e parceiros da feira, destacou a relevância da palestra.

"Primeiramente agradecer, porque foi incrível ouvir tantas histórias dos bastidores e valores do vôlei. E também enaltecer a parceria da UNDB com a Fecoimp. Aguardo todos de 17 a 20 de setembro no Centro de Convenções."

— Lívia, gestora da UNDB Imperatriz.

"A palestra foi excelente. No meu ponto de vista, agregou muito ao conhecimento. Um divisor de águas que a Fecoimp traz para quem participa. Para mim foi maravilhoso, ainda ganhei 1 dólar. Foi inspirador ver como ele leva os valores do esporte para a vida e para o trabalho."

— Cláudia Rio, gestora comercial e participante.

O impacto também foi celebrado pelos patrocinadores.

"Uma palestra maravilhosa com o jogador Nalbert. A Pneus Brasil se orgulhou muito de ser parceira da Fecoimp e da palestra."

— Elaine Carneiro, patrocinadora.

E pela organização da feira:

"Estamos finalizando a palestra aqui no Instituto de Inteligência. Foi casa cheia e Nalbert deixou uma mensagem otimista para todos. O esporte tem tudo a ver com a vida empresarial. Fechamos com chave de ouro com esse grande campeão."

— Carlos Lucena, presidente da ACII.

Com o auditório lotado e a forte interação entre público e palestrante, o encontro aqueceu as expectativas para a Fecoimp 2025, que acontece de 17 a 20 de setembro no Centro de Convenções de Imperatriz.

Fecoimp 2025: negócios e conhecimento lado a lado – Com público estimado em mais de 35 mil visitantes, a Fecoimp 2025 consolida Imperatriz como palco do maior evento multissetorial do Norte e Nordeste. Além da programação de palestras, a feira oferece rodadas de negócios, exposições setoriais, o Hub do Conhecimento, painéis temáticos e atividades que estimulam o crescimento econômico e empresarial da região. A Fecoimp será realizada de 17 a 20 de setembro e tem como patrocinadores já confirmados o Governo do Maranhão, por meio da Secretaria de Indústria e Comércio (Seinc) e da Secretaria de Turismo (Setur), Empresa Maranhense de Administração Portuária (Emap), Suzano, Federação do Comércio de Bens, Serviços e Turismo do Estado do Maranhão (Fecomércio-MA), Credishop, VLI, Equatorial Energia, Banco da Amazônia, Caixa Econômica e Governo Federal. O evento tem o apoio do Serviço Brasileiro de Apoio às Micro e Pequenas Empresas (Sebrae-Maranhão), Federação das Indústrias do Estado do Maranhão (Fiema) e Prefeitura Municipal de Imperatriz.

VEÍCULO: BLOG FOLHADE CUXÁ
EDITORIA: GERAL
FONTE: ESPONTÂNEA
DATA: 15/09/2025
STATUS: POSITIVA

Com auditório lotado, palestra com campeão olímpico Nalbert inspira público da Fecoimp 2025



Evento movimentou a programação pré-Fecoimp nesta última semana

A noite de terça-feira (11) foi marcada por inspiração, aprendizado e muita emoção com a palestra magna do campeão olímpico de vôlei Nalbert Bitencourt, realizada no Aracati Office, em Imperatriz. O evento, que reuniu centenas de pessoas, integrou a programação especial da 23ª Feira do Comércio, Indústria e Serviços de Imperatriz – Fecoimp 2025.- e trouxe reflexões sobre liderança, superação e o poder da disciplina para transformar carreiras e negócios.

Nalbert compartilhou momentos marcantes da sua trajetória no esporte e mostrou como os valores do voleibol podem ser aplicados no mundo corporativo. "Que noite maravilhosa aqui em Imperatriz. Muito bacana poder compartilhar, contar a minha história com todos aqui. Eu como atleta de sucesso durante tanto tempo, agora também já em outra carreira, poder mostrar para as pessoas que os conceitos, os valores, os princípios dos grandes profissionais são sempre os mesmos. Adorei a interação, perguntas ótimas, foi muito legal, espero ter contribuído. Eu adorei conhecer Imperatriz e espero voltar em breve", destacou Nalbert Bitencourt.

A plateia, formada por empresários, gestores, estudantes e parceiros da feira, destacou a relevância da palestra. "Primeiramente agradecer, porque foi incrível ouvir tantas histórias dos bastidores e valores do vôlei. E também enaltecer a parceria da UNDB com a Fecoimp. Aguardo todos de 17 a 20 de setembro no Centro de Convenções", disse Lívia, gestora da UNDB Imperatriz.

Para Cláudia Rio, gestora comercial e participante, a palestra foi excelente. "No meu ponto de vista, agregou muito ao conhecimento. Um divisor de águas que a Fecoimp traz para quem participa. Para mim foi maravilhoso, ainda ganhei 1 dólar. Foi inspirador ver como ele leva os valores do esporte para a vida e para o trabalho", disse.

O impacto também foi celebrado pelos empresários parceiros. "Uma palestra maravilhosa com o jogador Nalbert. A Pneus Brasil se orgulha muito de ser parceira da Fecoimp e da palestra", Elaine Carneiro, representante da empresa. E pela organização da feira: "Estamos finalizando a palestra aqui no Instituto de Inteligência. Foi casa cheia e Nalbert deixou uma mensagem otimista para todos. O esporte tem tudo a ver com a vida empresarial. Fechamos com chave de ouro com esse grande campeão", destacou Carlos Lucena, presidente da ACII.

Com o auditório lotado e a forte interação entre público e palestrante, o encontro aqueceu as expectativas para a Fecoimp 2025. A feira será realizada de 17 a 20 de setembro e tem como patrocinadores já confirmados o Governo do Maranhão, por meio da Secretaria de Indústria e Comércio (Seinc) e da Secretaria de Turismo (Setur), Empresa Maranhense de Administração Portuária (Emap), Suzano, Federação do Comércio de Bens, Serviços e Turismo do Estado do Maranhão (Fecomércio-MA), Credishop, VLI, Equatorial Energia, Banco da Amazônia e Governo Federal. O evento tem o apoio do Serviço Brasileiro de Apoio às Micro e Pequenas Empresas (Sebrae-Maranhão), Federação das Indústrias do Estado do Maranhão (Fiema) e Prefeitura Municipal de Imperatriz.



VEÍCULO: BLOG FOLHA DE CUIÁ
EDITORIA: GERAL
FONTE: ESPONTÂNEA
DATA: 15/09/2025
STATUS: POSITIVA

EXPECTATIVA "Fecoimp 2025 espera receber mais de 35 mil visitantes e celebra as pessoas como peça-chave dos negócios", diz Sandro Mota, coordenador da feira



Nesta entrevista, o coordenador geral do evento, Sandro Mota, conta um pouco sobre a programação, novas atrações e o funcionamento da feira que começa na quarta-feira (17)

Com a missão de colocar as pessoas no centro de todos os negócios, a Feira do Comércio, Indústria e Serviços de Imperatriz (Fecoimp) chega à sua 23ª edição esta semana, entre os dias 17 e 20 de setembro. Sob a coordenação de Sandro Mota, o evento espera atrair um público de mais de 35 mil visitantes para o Centro de Convenções. Com a temática "O Negócio é Gente", a feira ampliou o número de estandes, criou um novo espaço para capacitação e mantém a entrada gratuita, priorizando o credenciamento online para agilizar o acesso. Em entrevista, Sandro detalha os preparativos finais, a importância crucial dos patrocinadores e reforça que os negócios serão uma prioridade.

Vamos começar falando sobre a nova temática da feira "O Negócio é Gente", o que significa a proposta deste ano?

Sandro Mota - Significa colocar as pessoas no centro de tudo. Já falamos muito de tecnologia, conexão e negócios, mas temos a convicção de que quem fez tudo isso acontecer são as pessoas. O tema é um tributo a quem tenta, movimenta, sonha, constrói e produz, independentemente de ser um operário ou o CEO de uma grande empresa. É sobre prestigiar e mostrar que toda a transformação proporcionada pela feira ao longo de 22 edições é feita por gente e o mesmo ocorre nesta edição que começa quarta-feira (17)

Como as pessoas vão se reconhecer na programação?

Sandro - De várias formas. Esperamos cerca de 35 mil visitantes este ano. A feira em si já é dinâmica e inova a cada edição pelos diferentes expositores. Não abrimos mão de pilares que falam diretamente sobre pessoas, como: o festival gastronômico; a mostra cultural; o balcão de negócios (que facilita a entrada de pequenos empreendedores); o hub de conhecimento; o espaço do artesanato e o Armazém do Empreendedor, trazido pelo governo do Estado. Todo esse ecossistema representa as pessoas do comércio, indústria e serviço.

Como foram as comercializações de estandes este ano?

Sandro - A feira está toda comercializada há algumas semanas, com todos os negociados. Tivemos um avanço significativo no ritmo de venda porque começamos a negociar para a edição de 2026 ainda em 2024, o que alavancou o processo. Essa estratégia será mantida para as próximas edições. A credibilidade da feira junto ao empresariado local é muito alta. E, neste sentido, a feira de 2026 já será lançada agora, durante a edição de 2025.

Na edição deste ano, houve uma crescente de espaços, ou temos os mesmos números de estandes?

Sandro - Sim, houve um crescimento significativo. Convertemos alguns espaços exteriores, na praça de alimentação e no espaço do turismo, que antes eram usados para outras situações, em área de exposição, resultando em cerca de 20 estandes a mais. No total, este ano, teremos em torno de 300 espaços utilizados por cerca de 200 expositores.

Pode falar sobre a proposta do Hub do Conhecimento?

Sandro - O Hub de Conhecimento é um espaço novo e moderno dentro do pavilhão, fechado, refrigerado e com toda a estrutura de som e imagem. Nele, os expositores poderam agendar um horário de 40 minutos para fazer uma apresentação, um pitch ou uma palestra sobre um tema de seu interesse, como mudanças tributárias, por exemplo, entre outros temas muito ricos. É uma forma de levar conhecimento, divulgar as marcas e se conectar com seu público. Todos os 20 horários disponíveis (5 por noite, nos 4 dias) já foram reservados, mostrando que a iniciativa foi um sucesso. É um projeto piloto que avaliamos em ampliar no futuro. Lembramos que para participar é gratuito, tanto da feira, quanto das ações do hub do conhecimento, mas, mediante disponibilidade de vagas, que são limitadas nas agendas do Hub.

Como será o ingresso ou entrada da feira este ano?

Sandro - A entrada continua sendo totalmente gratuita. Para evitar filas, especialmente nos dias mais movimentados (como sexta e sábado), recomendamos que todos façam seu credenciamento prévio no site da Fecoimp (www.fecoimp.com.br). Com o credenciamento antecipado, o visitante chega e entra direto, de forma rápida e prática.

Há muitos patrocinadores tradicionais que estão há bastante tempo como parceiros e sempre voltam a participar? O que significam essas parcerias?

Sandro - Os patrocinadores são fundamentais para a viabilidade da feira. A Fecoimp é um evento sem fins lucrativos e a venda de estandes sozinha não cobre toda a estrutura. Temos a satisfação de contar com empresas públicas e privadas que são parceiros históricos e acreditam no projeto da Associação Comercial e na seriedade da feira. Sem esse apoio, a Fecoimp não existiria. Suas marcas estão vinculadas a um evento de credibilidade que movimenta a região. Neste ano, por exemplo, o evento tem como patrocinadores já confirmados o Governo do Maranhão, por meio da Secretaria de Indústria e Comércio (Seinc) e da Secretaria de Turismo (Setur), Empresa Maranhense de Administração Portuária (Emap), Susano, Federação do Comércio de Bens, Serviços e Turismo do Estado do Maranhão (Fecomércio-MA), Credinhoz, VLI, Equatorial Energia, Banco da Amazônia e Governo Federal. O evento tem o apoio do Serviço Brasileiro de Apoio às Micro e Pequenas Empresas (Sebrae-Maranhão), Federação das Indústrias do Estado do Maranhão (Fiema) e Prefeitura Municipal de Imperatriz.

Como será a questão da segurança na feira? Alguma parceria relativa a segurança no local?

Sandro - Temos uma empresa de segurança privada contratada que atua antes, durante e depois da feira. Além disso, mantemos uma parceria muito próxima com os órgãos públicos: Polícia Militar, Corpo de Bombeiros, Guarda Municipal e forças especiais. Haverá um esquema ostensivo com viaturas e equipes num raio de 5 a 8 quarteirões ao redor do Centro de Convenções. Na edição passada, esse esquema integrado foi um sucesso, sem registros de incidentes, garantindo tranquilidade para todos, e vamos repetir isso este ano.

E como será a praça de alimentação na feira?

Sandro - A praça de alimentação funciona em um espaço externo, com horário estendido até as 3h da manhã. Lá, os visitantes encontrarão uma grande variedade de opções: churrascos, sanduíches, salgados, doces, bolos e comidas típicas regionais. É um ambiente que se tornou uma atração à parte, com música regional, apresentações culturais e um clima agradável para networking. Teremos ao menos 15 fornecedores de diferentes segmentos para contemplar os visitantes.

O que representa o Festival Gastronômico?

Sandro - O festival é uma forma de prestigiar e valorizar os empreendedores da gastronomia local e regional. É um momento de celebrar a cultura por meio da comida, premiando os melhores pratos nas categorias doce, salgado e regional. Nesta edição, tivemos o período de inscrições dos concorrentes e agora estão abertas as votações do público para eleger os melhores pratos. Interessados podem participar gratuitamente votando pelo www.fecoimp.com.br/festival-gastronomico/ e, durante a feira, serão revelados os campeões que recebem premiação em dinheiro e troféus.

E quanto aos visitantes e expositores, o que vocês esperam?

Sandro - A Fecoimp é a maior feira multissetorial (comércio, indústria e serviços) do Norte e Nordeste, já consolidada no calendário nacional. É uma feira com credibilidade, fruto da força da Associação Comercial e de suas 23 edições. Para expositores, vale muito a pena trazer sua marca, seja ela pequena, média ou grande. Temos casos de empresas que começaram pequenas na feira e hoje são grandes grupos. Para os patrocinadores, sabemos que o evento é uma oportunidade de se conectar com todo o ecossistema de negócios regional em um ambiente sério e de resultados. E, quanto aos visitantes, que sempre compareceram em peso, convidamos todos que participem de 17 a 20 de setembro e venham fazer parte desse grande evento. Mas, lembrem-se de já fazer seu credenciamento gratuito para receber o ingresso por meio do site fecoimp.com.br. Teremos mais um grande evento somando toda essa gente, afinal, o negócio é gente!

VEÍCULO: **BLOG DO NEDILSON MACHADO**
EDITORIA: **GERAL**
FONTE: **ESPONTÂNEA**
DATA: **15/09/2025**
STATUS: **POSITIVA**

EVENTOS

Sesc Maranhão marca presença com stand institucional na 23ª Fecoimp

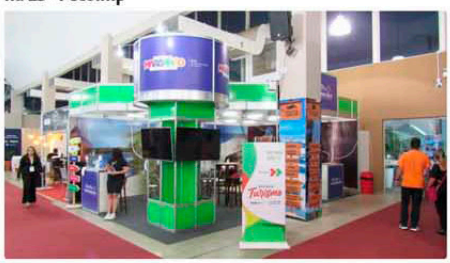

COMPARTILHAR

De 17 a 20 de setembro, o público encontrará no stand do Sesc Maranhão ações de promoção institucional como quiz, distribuição de brindes e uma programação diversa (Fotos/Divulgação)

Tópicos

1 De 17 a 20 de setembro, o público encontrará no stand do Sesc Maranhão ações de promoção institucional como quiz, distribuição de brindes e uma programação diversa (Fotos/Divulgação)
2 PROGRAMAÇÃO SESC
1 Stand Sesc Maranhão

Mais uma vez, o Sesc Maranhão vai marcar presença na Feira do Comércio, Indústria e Serviços de Imperatriz (Fecoimp) 2025 que acontecerá de 17 a 20 deste mês, no Centro de Convenções de Imperatriz. O Sesc-MA brinda o evento com uma diversificada agenda de atividades desenvolvidas no seu stand institucional, contribuindo para consolidar a Fecoimp como o maior evento multissetorial de negócios do Norte e Nordeste.

Mais do que uma feira, o evento é um ambiente estratégico onde conexões impulsionam oportunidades e parcerias transformam negócios.

Com o tema "O Negócio é Gente", a 23ª edição do evento reforça a importância das relações entre pessoas para o crescimento sustentável dos negócios. Em um cenário onde networking e colaboração são fundamentais, a FECOIMP reúne empresas, empreendedores e profissionais para fortalecer laços comerciais, ampliar redes de contatos e fomentar o desenvolvimento econômico da região.

Este ano, o evento apresenta um layout totalmente inspirado no tema. Assinado pela arquiteta Junyllia Jemima, o projeto foi pensado para valorizar o encontro humano, estimular a troca de experiências e aproximar expositores, visitantes e parceiros.

Stand Sesc Maranhão

De 17 a 20 de setembro, o público encontrará no stand do Sesc Maranhão ações de promoção institucional como quiz, distribuição de brindes e uma programação diversa com palestra, workshops e práticas integrativas e complementares em saúde. Confira nossa programação:

PROGRAMAÇÃO SESC

WORKSHOPS NA ÁREA CULTURAL:
A Contribuição da Cultura/ Arte para a Saúde e Bem-estar do trabalhador

Dia 18/09, das 20h às 22h
Ministrante: Lilia Diniz – Artista, Arte-Educadora, Especialista em Gestão Cultural/ Senac,/2011, Especialista em elaboração e gestão de Projetos e Espaços Culturais; fundadora da Associação Cultural Casa das Artes, Escritora, Atriz, Cantora, Dramaturga, Produtora cultural.
Vagas disponíveis: 15 (gratuitas)

Elaboração de Projetos Culturais e Portfólios
Dia 19/09, das 20h às 22h
Facilitadora: Iane Carolina – Jornalista, artesã e Produtora cultural.
Vagas disponíveis: 15 (gratuitas)

Assessoria de Comunicação para Eventos Culturais
Dia 20/09, das 20h às 22h
Facilitadora: Elicleia Clarícia Dallo
Vagas disponíveis: 15 (gratuitas)

INTERVENÇÕES CIRCENSES com a Trupe de Habilidades Circenses
Cortejo pelos espaços – (17, 19 e 20/09/2025) horários variados.

ESPAÇO SESC DE SAÚDE E BEM-ESTAR

PALESTRA "Equilíbrio Emocional: A Base para Empresas Saudáveis"
Dia 18/09/2025, às 19h
Dra. Laena de Brito Marino – Médica, Pós-graduanda em Psiquiatria

PRÁTICAS INTEGRATIVAS E COMPLEMENTARES EM SAÚDE – PICS
Experiências com Auriculoterapia
Dias: 18, 19 e 20/09, das 18h às 22h
Facilitador: Espaço Terapêutico Flor de Lótus

Experiências com Reflexologia Manual.
Dias: 18, 19 e 20/09, das 18h às 22h
Facilitadora: Francileia Januário

ESPAÇO INSTITUCIONAL – Ações de Promoção Institucional

Conteúdos de Mídia – Pílulas informativas sobre o Sesc;
Exibição de vídeos com produtos do Sesc;
Maquete virtual do Sesc Imperatriz;
Programa Sesc Mesa Brasil;
Quizz com oferta de brindes.

VEÍCULO: **PORTAL ACIIMA**
EDITORIA: **GERAL**
FONTE: **ESPONTÂNEA**
DATA: **15/09/2025**
STATUS: **POSITIVA**

"Fecoimp 2025 espera receber mais de 35 mil visitantes e celebra as pessoas como peça-chave dos negócios", diz Sandro Mota, coordenador da feira

Nesta entrevista, o coordenador geral do evento, Sandro Mota, conta um pouco sobre a programação, novas atrações e o funcionamento da feira que começa na quarta-feira (17)

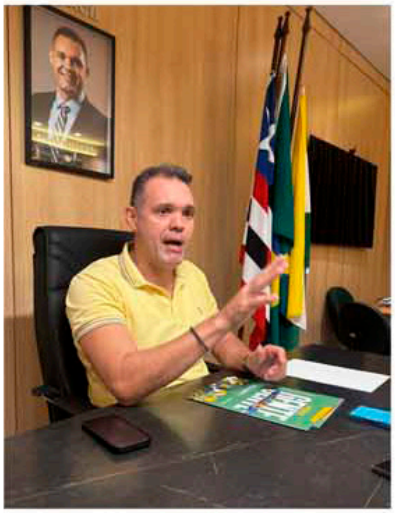

Com a missão de colocar as pessoas no centro de todos os negócios, a Feira do Comércio, Indústria e Serviços de Imperatriz (Fecoimp) chega à sua 23ª edição esta semana, entre os dias 17 e 20 de setembro. Sob a coordenação de Sandro Mota, o evento espera atrair um público de mais de 35 mil visitantes para o Centro de Convenções. Com a temática "O Negócio é Gente", a feira ampliou o número de estandes, criou um novo espaço para capacitação e mantém a entrada gratuita, priorizando o credenciamento online para agilizar o acesso. Em entrevista, Sandro detalha os preparativos finais, a importância crucial dos patrocinadores e reforça que os negócios serão uma prioridade.

Vamos começar falando sobre a nova temática da feira "O Negócio é Gente", o que significa a proposta deste ano?

Sandro Mota – Significa colocar as pessoas no centro de tudo. Já falamos muito de tecnologia, conexão e negócios, mas temos a convicção de que quem faz tudo isso acontecer são as pessoas. O tema é um tributo a quem tenta, movimenta, sonha, constrói e produz, independentemente de ser um operário ou o CEO de uma grande empresa. É sobre prestigiar e mostrar que toda a transformação proporcionada pela feira ao longo de 22 edições é feita por gente e o mesmo ocorre nesta edição que começa quarta-feira (17).

Como as pessoas vão se reconhecer na programação?

Sandro – De várias formas. Esperamos cerca de 35 mil visitantes este ano. A feira em si já é dinâmica e inova a cada edição pelos diferentes expositores. Não abrimos mão de pilares que falam diretamente sobre pessoas, como: o festival gastronômico, a mostra cultural, o balcão de negócios (que facilita a entrada de pequenos empreendedores), o hub de conhecimento, o espaço do artesanato e o Armazém do Empreendedor, trazido pelo governo do Estado. Todo esse ecossistema representa as pessoas do comércio, indústria e serviço.

Como foram as comercializações de estandes este ano?

Sandro – A feira está toda comercializada há algumas semanas, com todos os negociados. Tivemos um avanço significativo no ritmo de venda porque começamos a negociar para a edição de 2025 ainda em 2024, o que alavancou o processo. Essa estratégia será mantida para as próximas edições. A credibilidade da feira junto ao empresariado local é muito alta. E, neste sentido, a feira de 2026 já será lançada agora, durante a edição de 2025.

Na edição deste ano, houve uma crescente de espaços, ou temos os mesmos números de estandes?

Sandro – Sim, houve um crescimento significativo. Convertemos alguns espaços externos, na praça de alimentação e no espaço do turismo, que antes eram usados para outras situações, em área de exposição, resultando em cerca de 20 estandes a mais. No total, este ano, teremos em torno de 300 espaços utilizados por cerca de 200 expositores.

Pode falar sobre a proposta do Hub do Conhecimento?

Sandro – O Hub de Conhecimento é um espaço novo e moderno dentro do pavilhão, fechado, refrigerado e com toda a estrutura de som e imagem. Nele, os expositores puderam agendar um horário de 45 minutos para fazer uma apresentação, um pitch ou uma palestra sobre um tema de seu interesse, como mudanças tributárias, por exemplo, entre outros temas muito ricos. É uma forma de levar conhecimento, divulgar as marcas e se conectar com seu público. Todos os 20 horários disponíveis (5 por noite, nos 4 dias) já foram reservados, mostrando que a iniciativa foi um sucesso. É um projeto piloto que avaliamos em ampliar no futuro. Lembramos que para participar é gratuito, tanto da feira, quanto das ações do hub do conhecimento, mas, mediante disponibilidade de vagas, que são limitadas nas agendas do Hub.

Como será o ingresso ou entrada da feira este ano?

Sandro – A entrada continua sendo totalmente gratuita. Para evitar filas, especialmente nos dias mais movimentados (como sexta e sábado), recomendamos que todos façam seu credenciamento prévio no site da Fecoimp (www.fecoimp.com.br). Com o credenciamento antecipado, o visitante chega e entra direto, de forma rápida e prática.

Há muitos patrocinadores tradicionais que estão há bastante tempo como parceiros e sempre voltam a participar? O que significam essas parcerias?

Sandro – Os patrocinadores são fundamentais para a viabilidade da feira. A Fecoimp é um evento sem fins lucrativos e a venda de estandes sozinha não cobre toda a estrutura. Temos a satisfação de contar com empresas públicas e privadas que são parceiros históricos e acreditam no projeto da Associação Comercial e na seriedade da feira. Sem esse apoio, a Fecoimp não existiria. Suas marcas estão vinculadas a um evento de credibilidade que movimenta a região. Neste ano, por exemplo, o evento tem como patrocinadores já confirmados o Governo do Maranhão, por meio da Secretaria de Indústria e Comércio (Seinc) e da Secretaria de Turismo (Setur), Empresa Maranhense de Administração Portuária (Emap), Suzano, Federação do Comércio de Bens, Serviços e Turismo do Estado do Maranhão (Fecomércio-MA), Credishop, VLI, Equatorial Energia, Banco da Amazônia e Governo Federal. O evento tem o apoio do Serviço Brasileiro de Apoio às Micro e Pequenas Empresas (Sebrae-Maranhão), Federação das Indústrias do Estado do Maranhão (Fiema) e Prefeitura Municipal de Imperatriz.

Como será a questão da segurança na feira? Alguma parceria relativa à segurança no local?

Sandro – Temos uma empresa de segurança privada contratada que atua antes, durante e depois da feira. Além disso, mantemos uma parceria muito próxima com os órgãos públicos: Polícia Militar, Corpo de Bombeiros, Guarda Municipal e forças especiais. Haverá um esquema ostensivo com viaturas e equipes num raio de 5 a 6 quarteirões ao redor do Centro de Convenções. Na edição passada, esse esquema integrado foi um sucesso, sem registros de incidentes, garantindo tranquilidade para todos, e vamos repetir isso este ano.

E como será a praça de alimentação na feira?

Sandro – A praça de alimentação funciona em um espaço externo, com horário estendido até as 2h da manhã. Lá, os visitantes encontrarão uma grande variedade de opções: churrascos, sanduíches, salgados, doces, bolos e comidas típicas regionais. É um ambiente que se tornou uma atração à parte, com música regional, apresentações culturais e um clima agradável para networking. Teremos ao menos 15 fornecedores de diferentes segmentos para contemplar os visitantes.

O que representa o Festival Gastronômico?

Sandro – O festival é uma forma de prestigiar e valorizar os empreendedores da gastronomia local e regional. É um momento de celebrar a cultura por meio da comida, premiando os melhores pratos nas categorias doce, salgado e regional. Nesta edição, tivemos o período de inscrições dos concorrentes e agora estão abertas as votações do público para eleger os melhores pratos. Interessados podem participar gratuitamente votando pelo www.fecoimp.com.br/festival-gastronomico/ e, durante a feira, serão revelados os campeões que recebem premiação em dinheiro e troféus.

E quanto aos visitantes e expositores, o que vocês esperam?

Sandro – A Fecoimp é a maior feira multissetorial (comércio, indústria e serviço) do Norte e Nordeste, já consolidada no calendário nacional. É uma feira com credibilidade, fruto da força da Associação Comercial e de suas 23 edições. Para expositores, vale muito a pena trazer sua marca, seja ela pequena, média ou grande. Temos cases de empresas que começaram pequenas na feira e hoje são grandes grupos. Para os patrocinadores, sabemos que o evento é uma oportunidade de se conectar com todo o ecossistema de negócios regional em um ambiente sério e de resultados. E, quanto aos visitantes, que sempre comparecem em peso, convidamos todos que participem de 17 a 20 de setembro e venham fazer parte desse grande evento. Mas, lembrem-se de já fazer seu credenciamento gratuito para receber o ingresso por meio do site fecoimp.com.br. Teremos mais um grande evento somando toda essa gente, afinal, o negócio é gente!

VEÍCULO: PORTAL ACIIMA
EDITORIA: GERAL
FONTE: ESPONTÂNEA
DATA: 15/09/2025
STATUS: POSITIVA

História e tradição: antigos expositores da Fecoimp testemunham a consolidação da feira como a maior do Norte e Nordeste

Comunicação ACII | 15 de setembro de 2025 | 15:45

Empresas que acompanham a feira desde a primeira edição revelam como cresceram junto com o evento



A Feira do Comércio, Indústria e Serviços de Imperatriz (Fecoimp) está na sua 23ª edição e há mais de duas décadas alguns expositores fazem parte da programação, sempre apostando na inovação para impressionar os visitantes. Mas esse contexto tem um "algo a mais": esses expositores são testemunhas do nascimento, consolidação, aprimoramento e maturidade da Feira e, nesse sentido, eles têm muitas histórias para contar.

A Óticas Maia participa do evento desde sua primeira edição. Gustavo Maia, representante da empresa, emociona-se ao relembrar as origens: "Meu pai, Wilson Maia, foi um dos idealizadores da feira ao lado de Euclides. Crescemos junto com a Fecoimp, e hoje vejo como esse evento se tornou fundamental para o desenvolvimento da região".

A cada ano, a Óticas Maia surpreende os visitantes. Nesta edição, apresentará a primeira fábrica de lentes digitais do Maranhão, com tecnologia antirreflexo desenvolvida localmente. "São 65 anos de história da ACII e 23, de Fecoimp. Essa feira nos permite mostrar que tradição e inovação caminham juntas", comenta Gustavo.

Outro expositor que faz parte dessa história como um bom case é a Universidade Ceuma, que utiliza a feira como vitrine para apresentar seus avanços acadêmicos e contribuições para a educação regional. Renato Sucupira, gestor do campus Imperatriz, destaca: "A Fecoimp nos permite conectar com a comunidade empresarial e mostrar como a educação transforma vidas e negócios". Para este ano, o Ceuma irá transformar seu estande em um verdadeiro hub de conhecimento durante a Fecoimp. "Nosso espaço nunca foi apenas sobre divulgar cursos", explica Renato. "Criamos experiências interativas onde visitantes podem participar de minipalestras, simulações práticas e até conversar com nossos ex-alunos que se tornaram empreendedores de sucesso na região. A feira nos permite mostrar que *educação quality* é investimento, não gasto", complementa.

Existem muitas outras empresas que são tradicionais parcerias e já somam diversos anos de participação, além de grandes cases de sucesso no evento, como Café Viana, Saborativo, Facimp, Escola Técnica Alvorada, Malhas Kid, Ilumisol, Suzano, entre tantos outros parceiros de longa data, sempre com presença constante e ações para lançar novidades e fortalecer relações com clientes e parceiros na feira. Também quanto à participação na praça de alimentação, há parcerias consolidadas com empresas como Fumaça, Agnes, Legião Gourmet e Di Minda Artesanais, entre tantas outras. O sucesso desses expositores não é coincidência. Eles entendem que a Fecoimp vai além dos estandes: é um espaço de networking, aprendizado e celebração do empreendedorismo. "Mais do que vender, estamos aqui para construir relações duradouras", afirma Gustavo Maia.

A Fecoimp 2025 será realizada de 17 a 20 de setembro e tem como patrocinadores já confirmados o Governo do Maranhão, por meio da Secretaria de Indústria e Comércio (Seinc) e da Secretaria de Turismo (Setur), Empresa Maranhense de Administração Portuária (Emap), Suzano, Federação do Comércio de Bens, Serviços e Turismo do Estado do Maranhão (Fecomércio-MA), Credishop, VLI, Equatorial Energia, Banco da Amazônia, Caixa Econômica e Governo Federal. O evento tem o apoio do Serviço Brasileiro de Apoio às Micro e Pequenas Empresas (Sebrae-Maranhão), Federação das Indústrias do Estado do Maranhão (Fiema) e Prefeitura Municipal de Imperatriz.

VEÍCULO: **PORTAL FECOIMP**
EDITORIA: **GERAL**
FONTE: **ESPONTÂNEA**
DATA: **15/09/2025**
STATUS: **POSITIVA**

História e tradição: antigos expositores da Fecoimp testemunham a consolidação da feira como a maior do Norte e Nordeste

Empresas que acompanham a feira desde a primeira edição revelam como cresceram junto com o evento



A Feira do Comércio, Indústria e Serviços de Imperatriz (Fecoimp) está na sua 23ª edição e há mais de duas décadas alguns expositores fazem parte da programação, sempre apostando na inovação para impressionar os visitantes. Mas esse contexto tem um "algo a mais": esses expositores são testemunhas do nascimento, consolidação, aprimoramento e maturidade da Feira e, nesse sentido, eles têm muitas histórias para contar.

A Óticas Maia participa do evento desde sua primeira edição. Gustavo Maia, representante da empresa, emociona-se ao relembrar as origens: "Meu pai, Wilson Maia, foi um dos idealizadores da feira ao lado de Euclides. Crescemos junto com a Fecoimp, e hoje vejo como esse evento se tornou fundamental para o desenvolvimento da região".

A cada ano, a Óticas Maia surpreende os visitantes. Nesta edição, apresentará a primeira fábrica de lentes digitais do Maranhão, com tecnologia antirreflexo desenvolvida localmente. "São 65 anos de história da ACII e 23, de Fecoimp. Essa feira nos permite mostrar que tradição e inovação caminham juntas", comenta Gustavo.

Outro expositor que faz parte dessa história como um bom case é a Universidade Ceuma, que utiliza a feira como vitrine para apresentar seus avanços acadêmicos e contribuições para a educação regional. Renato Sucupira, gestor do campus Imperatriz, destaca: "A Fecoimp nos permite conectar com a comunidade empresarial e mostrar como a educação transforma vidas e negócios". Para este ano, o Ceuma irá transformar seu estande em um verdadeiro hub de conhecimento durante a Fecoimp. "Nosso espaço nunca foi apenas sobre divulgar cursos", explica Renato. "Criamos experiências interativas onde visitantes podem participar de minipalestras, simulações práticas e até conversar com nossos ex-alunos que se tornaram empreendedores de sucesso na região. A feira nos permite mostrar que *educação quality* é investimento, não gasto", complementa.

Existem muitas outras empresas que são tradicionais parcerias e já somam diversos anos de participação, além de grandes cases de sucesso no evento, como Café Viana, Saborativo, Facimp, Escola Técnica Alvorada, Malhas Kid, Ilumisol, Suzano, entre tantos outros parceiros de longa data, sempre com presença constante e ações para lançar novidades e fortalecer relações com clientes e parceiros na feira. Também quanto à participação na praça de alimentação, há parcerias consolidadas com empresas como Fumaça, Agnes, Legião Gourmet e Di Minda Artesanais, entre tantas outras. O sucesso desses expositores não é coincidência. Eles entendem que a Fecoimp vai além dos estandes: é um espaço de networking, aprendizado e celebração do empreendedorismo. "Mais do que vender, estamos aqui para construir relações duradouras", afirma Gustavo Maia.

A Fecoimp 2025 será realizada de 17 a 20 de setembro e tem como patrocinadores já confirmados o Governo do Maranhão, por meio da Secretaria de Indústria e Comércio (Seinc) e da Secretaria de Turismo (Setur), Empresa Maranhense de Administração Portuária (Emap), Suzano, Federação do Comércio de Bens, Serviços e Turismo do Estado do Maranhão (Fecomércio-MA), Credishop, VLI, Equatorial Energia, Banco da Amazônia, Caixa Econômica e Governo Federal. O evento tem o apoio do Serviço Brasileiro de Apoio às Micro e Pequenas Empresas (Sebrae-Maranhão), Federação das Indústrias do Estado do Maranhão (Fiema) e Prefeitura Municipal de Imperatriz.

VEÍCULO: **PORTAL FECOIMP**
EDITORIA: **GERAL**
FONTE: **ESPONTÂNEA**
DATA: **15/09/2025**
STATUS: **POSITIVA**

FEIRA

"Fecoimp 2025 espera receber mais de 35 mil visitantes e celebra as pessoas como peça-chave dos negócios", diz Sandro Mota, coordenador da feira

Nesta entrevista, o coordenador geral do evento, Sandro Mota, conta um pouco sobre a programação, novas atrações e o funcionamento da feira que começa na quarta-feira (17)





Com a missão de colocar as pessoas no centro de todos os negócios, a Feira do Comércio, Indústria e Serviços de Imperatriz (Fecoimp) chega à sua 23ª edição esta semana, entre os dias 17 e 20 de setembro. Sob a coordenação de Sandro Mota, o evento espera atrair um público de mais de 35 mil visitantes para o Centro de Convenções. Com a temática "O Negócio é Gente", a feira ampliou o número de estandes, criou um novo espaço para capacitação e mantém a entrada gratuita, priorizando o credenciamento online para agilizar o acesso. Em entrevista, Sandro detalha os preparativos finais, a importância crucial dos patrocinadores e reforça que os negócios serão uma prioridade.

Vamos começar falando sobre a nova temática da feira "O Negócio é Gente", o que significa a proposta deste ano?

Sandro Mota – Significa colocar as pessoas no centro de tudo. Já falamos muito de tecnologia, conexão e negócios, mas temos a convicção de que quem faz tudo isso acontecer são as pessoas. O tema é um tributo a quem tenta, movimenta, sonha, constrói e produz, independentemente de ser um operário ou o CEO de uma grande empresa. É sobre prestigiar e mostrar que toda a transformação proporcionada pela feira ao longo de 22 edições é feita por gente e o mesmo ocorre nesta edição que começa quarta-feira (17)

Como as pessoas vão se reconhecer na programação?

Sandro – De várias formas. Esperamos cerca de 35 mil visitantes este ano. A feira em si já é dinâmica e inova a cada edição pelos diferentes expositores. Não abrimos mão de pilares que falam diretamente sobre pessoas, como: o festival gastronômico, a mostra cultural, o balcão de negócios (que facilita a entrada de pequenos empreendedores), o hub de conhecimento, o espaço do artesanato e o Armazém do Empreendedor, trazido pelo governo do Estado. Todo esse ecossistema representa as pessoas do comércio, indústria e serviço.

Como foram as comercializações de estandes este ano?

Sandro – A feira está toda comercializada há algumas semanas, com todos os negociados. Tivemos um avanço significativo no ritmo de venda porque começamos a negociar para a edição de 2025 ainda em 2024, o que alavancou o processo. Essa estratégia será mantida para as próximas edições. A credibilidade da feira junto ao empresariado local é muito alta. E, neste sentido, a feira de 2026 já será lançada agora, durante a edição de 2025.

Na edição deste ano, houve uma crescente de espaços, ou temos os mesmos números de estandes?

Sandro – Sim, houve um crescimento significativo. Convertemos alguns espaços externos, na praça de alimentação e no espaço do turismo, que antes eram usados para outras situações, em área de exposição, resultando em cerca de 20 estandes a mais. No total, este ano, teremos em torno de 300 espaços utilizados por cerca de 200 expositores.

Pode falar sobre a proposta do Hub do Conhecimento?

Sandro – O Hub de Conhecimento é um espaço novo e moderno dentro do pavilhão, fechado, refrigerado e com toda a estrutura de som e imagem. Nele, os expositores puderam agendar um horário de 45 minutos para fazer uma apresentação, um pitch ou uma palestra sobre um tema de seu interesse, como mudanças tributárias, por exemplo, entre outros temas muito ricos. É uma forma de levar conhecimento, divulgar as marcas e se conectar com seu público. Todos os 20 horários disponíveis (5 por noite, nos 4 dias) já foram reservados, mostrando que a iniciativa foi um sucesso. É um projeto piloto que avaliamos em ampliar no futuro. Lembramos que para participar é gratuito, tanto da feira, quanto das ações do hub do conhecimento, mas, mediante disponibilidade de vagas, que são limitadas nas agendas do Hub.

Como será o ingresso ou entrada da feira este ano?

Sandro – A entrada continua sendo totalmente gratuita. Para evitar filas, especialmente nos dias mais movimentados (como sexta e sábado), recomendamos que todos façam seu credenciamento prévio no site da Fecoimp (www.fecoimp.com.br). Com o credenciamento antecipado, o visitante chega e entra direto, de forma rápida e prática.

Há muitos patrocinadores tradicionais que estão há bastante tempo como parceiros e sempre voltam a participar? O que significam essas parcerias?

Sandro – Os patrocinadores são fundamentais para a viabilidade da feira. A Fecoimp é um evento sem fins lucrativos e a venda de estandes sozinha não cobre toda a estrutura. Temos a satisfação de contar com empresas públicas e privadas que são parceiros históricos e acreditam no projeto da Associação Comercial e na seriedade da feira. Sem esse apoio, a Fecoimp não existiria. Suas marcas estão vinculadas a um evento de credibilidade que movimenta a região. Neste ano, por exemplo, o evento tem como patrocinadores já confirmados o Governo do Maranhão, por meio da Secretaria de Indústria e Comércio (Seinc) e da Secretaria de Turismo (Setur), Empresa Maranhense de Administração Portuária (Emap), Suzano, Federação do Comércio de Bens, Serviços e Turismo do Estado do Maranhão (Fecomércio-MA), Credishop, V.L.I, Equatorial Energia, Banco da Amazônia e Governo Federal. O evento tem o apoio do Serviço Brasileiro de Apoio às Micro e Pequenas Empresas (Sebrae-Maranhão), Federação das Indústrias do Estado do Maranhão (Fiema) e Prefeitura Municipal de Imperatriz.

Como será a questão da segurança na feira? Alguma parceria relativa à segurança no local?

Sandro – Temos uma empresa de segurança privada contratada que atua antes, durante e depois da feira. Além disso, mantemos uma parceria muito próxima com os órgãos públicos: Polícia Militar, Corpo de Bombeiros, Guarda Municipal e forças especiais. Haverá um esquema ostensivo com viaturas e equipes num raio de 5 a 6 quarteirões ao redor do Centro de Convenções. Na edição passada, esse esquema integrado foi um sucesso, sem registros de incidentes, garantindo tranquilidade para todos, e vamos repetir isso este ano.

E como será a praça de alimentação na feira?

Sandro – A praça de alimentação funciona em um espaço externo, com horário estendido até as 2h da manhã. Lá, os visitantes encontrarão uma grande variedade de opções: churrascos, sanduíches, salgados, doces, bolos e comidas típicas regionais. É um ambiente que se tornou uma atração à parte, com música regional, apresentações culturais e um clima agradável para networking. Teremos ao menos 15 fornecedores de diferentes segmentos para contemplar os visitantes.

O que representa o Festival Gastronômico?

Sandro – O festival é uma forma de prestigiar e valorizar os empreendedores da gastronomia local e regional. É um momento de celebrar a cultura por meio da comida, premiando os melhores pratos nas categorias doce, salgado e regional. Nesta edição, tivemos o período de inscrições dos concorrentes e agora estão abertas as votações do público para eleger os melhores pratos. Interessados podem participar gratuitamente votando pelo www.fecoimp.com.br/festival-gastronomico/ e, durante a feira, serão revelados os campeões que recebem premiação em dinheiro e troféus.

E quanto aos visitantes e expositores, o que vocês esperam?

Sandro – A Fecoimp é a maior feira multissetorial (comércio, indústria e serviço) do Norte e Nordeste, já consolidada no calendário nacional. É uma feira com credibilidade, fruto da força da Associação Comercial e de suas 23 edições. Para expositores, vale muito a pena trazer sua marca, seja ela pequena, média ou grande. Temos cases de empresas que começaram pequenas na feira e hoje são grandes grupos. Para os patrocinadores, sabemos que o evento é uma oportunidade de se conectar com todo o ecossistema de negócios regional em um ambiente sério e de resultados. E, quanto aos visitantes, que sempre comparecem em peso, convidamos todos que participem de 17 a 20 de setembro e venham fazer parte desse grande evento. Mas, lembrem-se de já fazer seu credenciamento gratuito para receber o ingresso por meio do site fecoimp.com.br. Teremos mais um grande evento somando toda essa gente, afinal, o negócio é gente!

Associação Comercial, Industrial e Serviços de Imperatriz – ACII
Assessoria de Comunicação da Fecoimp
(99) 99109.4522 | 99109-4486
comunicacao@aciima.com.br

VEÍCULO: PORTAL IMPERATRIZ NOTÍCIAS FONTE: ESPONTÂNEA
EDITORIA: GERAL DATA: 15/09/2025
STATUS: POSITIVA

"Fecoimp 2025 espera receber mais de 35 mil visitantes e celebra as pessoas como peça-chave dos negócios", diz Sandro Mota, coordenador da feira

Nesta entrevista, o coordenador geral do evento, Sandro Mota, conta um pouco sobre a programação, novas atrações e o funcionamento da feira que começa na quarta-feira (17)

Com a missão de colocar as pessoas no centro de todos os negócios, a Feira do Comércio, Indústria e Serviços de Imperatriz (Fecoimp) chega à sua 23ª edição esta semana, entre os dias 17 e 20 de setembro. Sob a coordenação de Sandro Mota, o evento espera atrair um público de mais de 35 mil visitantes para o Centro de Convenções. Com a temática "O Negócio é Gente", a feira ampliou o número de estandes, criou um novo espaço para capacitação e mantém a entrada gratuita, priorizando o credenciamento online para agilizar o acesso. Em entrevista, Sandro detalha os preparativos finais, a importância crucial dos patrocinadores e reforça que os negócios serão uma prioridade.

Vamos começar falando sobre a nova temática da feira "O Negócio é Gente", o que significa a proposta deste ano?

Sandro Mota – Significa colocar as pessoas no centro de tudo. Já falamos muito de tecnologia, conexão e negócios, mas temos a convicção de que quem faz tudo isso acontecer são as pessoas. O tema é um tributo a quem tenta, movimenta, sonha, constrói e produz, independentemente de ser um operário ou o CEO de uma grande empresa. É sobre prestigiar e mostrar que toda a transformação proporcionada pela feira ao longo de 22 edições é feita por gente e o mesmo ocorre nesta edição que começa quarta-feira (17).

Como as pessoas vão se reconhecer na programação?

Sandro – De várias formas. Esperamos cerca de 35 mil visitantes este ano. A feira em si já é dinâmica e inova a cada edição pelos diferentes expositores. Não abrimos mão de pilares que falam diretamente sobre pessoas, como: o festival gastronômico; a mostra cultural, o balcão de negócios (que facilita a entrada de pequenos empreendedores), o hub de conhecimento, o espaço do artesanato e o Armazém do Empreendedor, trazido pelo governo do Estado. Todo esse ecossistema representa as pessoas do comércio, indústria e serviço.

Como foram as comercializações de estandes este ano?

Sandro – A feira está toda comercializada há algumas semanas, com todos os negociados. Tivemos um avanço significativo no ritmo de venda porque começamos a negociar para a edição de 2025 ainda em 2024, o que alavancou o processo. Essa estratégia será mantida para as próximas edições. A credibilidade da feira junto ao empresariado local é muito alta. E, neste sentido, a feira de 2026 já será lançada agora, durante a edição de 2025.

Na edição deste ano, houve uma crescente de espaços, ou temos os mesmos números de estandes?

Sandro – Sim, houve um crescimento significativo. Convertemos alguns espaços externos, na praça de alimentação e no espaço do turismo, que antes eram usados para outras situações, em área de exposição, resultando em cerca de 20 estandes a mais. No total, este ano, teremos em torno de 300 espaços utilizados por cerca de 200 expositores.

Pode falar sobre a proposta do Hub do Conhecimento?

Sandro – O Hub de Conhecimento é um espaço novo e moderno dentro do pavilhão, fechado, refrigerado e com toda a estrutura de som e imagem. Nele, os expositores puderam agendar um horário de 45 minutos para fazer uma apresentação, um pitch ou uma palestra sobre um tema de seu interesse, como mudanças tributárias, por exemplo, entre outros temas muito ricos. É uma forma de levar conhecimento, divulgar as marcas e se conectar com seu público. Todos os 20 horários disponíveis (5 por noite, nos 4 dias) já foram reservados, mostrando que a iniciativa foi um sucesso. É um projeto piloto que avaliamos em ampliar no futuro. Lembramos que para participar é gratuito, tanto da feira, quanto das ações do hub do conhecimento, mas, mediante disponibilidade de vagas, que são limitadas nas agendas do Hub.

Como será o ingresso ou entrada da feira este ano?

Sandro – A entrada continua sendo totalmente gratuita. Para evitar filas, especialmente nos dias mais movimentados (como sexta e sábado), recomendamos que todos façam seu credenciamento prévio no site da Fecoimp (www.fecoimp.com.br). Com o credenciamento antecipado, o visitante chega e entra direto, de forma rápida e prática.

Há muitos patrocinadores tradicionais que estão há bastante tempo como parceiros e sempre voltam a participar? O que significam essas parcerias?

Sandro – Os patrocinadores são fundamentais para a viabilidade da feira. A Fecoimp é um evento sem fins lucrativos e a venda de estandes sozinha não cobre toda a estrutura. Temos a satisfação de contar com empresas públicas e privadas que são parceiros históricos e acreditam no projeto da Associação Comercial e na seriedade da feira. Sem esse apoio, a Fecoimp não existiria. Suas marcas estão vinculadas a um evento de credibilidade que movimenta a região. Neste ano, por exemplo, o evento tem como patrocinadores já confirmados o Governo do Maranhão, por meio da Secretaria de Indústria e Comércio (Seinc) e da Secretaria de Turismo (Setur), Empresa Maranhense de Administração Portuária (Emap), Suzano, Federação do Comércio de Bens, Serviços e Turismo do Estado do Maranhão (Fecomércio-MA), Credilshop, VLI, Equatorial Energia, Banco da Amazônia e Governo Federal. O evento tem o apoio do Serviço Brasileiro de Apoio às Micro e Pequenas Empresas (Sebrae-Maranhão), Federação das Indústrias do Estado do Maranhão (Fiema) e Prefeitura Municipal de Imperatriz.

Como será a questão da segurança na feira? Alguma parceria relativa à segurança no local?

Sandro – Temos uma empresa de segurança privada contratada que atua antes, durante e depois da feira. Além disso, mantemos uma parceria muito próxima com os órgãos públicos: Polícia Militar, Corpo de Bombeiros, Guarda Municipal e forças especiais. Haverá um esquema ostensivo com viaturas e equipes num raio de 5 a 6 quarteirões ao redor do Centro de Convenções. Na edição passada, esse esquema integrado foi um sucesso, sem registros de incidentes, garantindo tranquilidade para todos, e vamos repetir isso este ano.

E como será a praça de alimentação na feira?

Sandro – A praça de alimentação funciona em um espaço externo, com horário estendido até as 2h da manhã. Lá, os visitantes encontrarão uma grande variedade de opções: churrascos, sanduíches, salgados, doces, bolos e comidas típicas regionais. É um ambiente que se tornou uma atração à parte, com música regional, apresentações culturais e um clima agradável para networking. Teremos ao menos 15 fornecedores de diferentes segmentos para contemplar os visitantes.

O que representa o Festival Gastronômico?

Sandro – O festival é uma forma de prestigiar e valorizar os empreendedores da gastronomia local e regional. É um momento de celebrar a cultura por meio da comida, premiando os melhores pratos nas categorias doce, salgado e regional. Nesta edição, tivemos o período de inscrições dos concorrentes e agora estão abertas as votações do público para eleger os melhores pratos. Interessados podem participar gratuitamente votando pelo www.fecoimp.com.br/festival-gastronomico/ e, durante a feira, serão revelados os campeões que receberão premiação em dinheiro e troféus.

E quanto aos visitantes e expositores, o que vocês esperam?

Sandro – A Fecoimp é a maior feira multissetorial (comércio, indústria e serviço) do Norte e Nordeste, já consolidada no calendário nacional. É uma feira com credibilidade, fruto da força da Associação Comercial e de suas 23 edições. Para expositores, vale muito a pena trazer sua marca, seja ela pequena, média ou grande. Temos cases de empresas que começaram pequenas na feira e hoje são grandes grupos. Para os patrocinadores, sabemos que o evento é uma oportunidade de se conectar com todo o ecossistema de negócios regional em um ambiente sério e de resultados. E, quanto aos visitantes, que sempre comparecem em peso, convidamos todos que participem de 17 a 20 de setembro e venham fazer parte desse grande evento. Mas, lembrem-se de já fazer seu credenciamento gratuito para receber o ingresso por meio do site fecoimp.com.br. Teremos mais um grande evento somando toda essa gente, afinal, o negócio é gente!

VEÍCULO: PORTAL IMPERATRIZ NOTÍCIAS
EDITORIA: GERAL
FONTE: ESPONTÂNEA
DATA: 15/09/2025
STATUS: POSITIVA

História e tradição: antigos expositores da Fecoimp testemunham a consolidação da feira como a maior do Norte e Nordeste

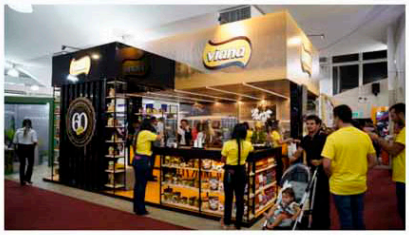

Empresas que acompanham a feira desde a primeira edição revelam como cresceram junto com o evento

A Feira do Comércio, Indústria e Serviços de Imperatriz (Fecoimp) está na sua 23ª edição e há mais de duas décadas alguns expositores fazem parte da programação, sempre apostando na inovação para impressionar os visitantes. Mas esse contexto tem um "algo a mais": esses expositores são testemunhas do nascimento, consolidação, aprimoramento e maturidade da Feira e, nesse sentido, eles têm muitas histórias para contar.

A Óticas Maia participa do evento desde sua primeira edição. Gustavo Maia, representante da empresa, emociona-se ao relembrar as origens: "Meu pai, Wilson Maia, foi um dos idealizadores da feira ao lado de Euclides. Crescemos junto com a Fecoimp, e hoje vejo como esse evento se tornou fundamental para o desenvolvimento da região".

A cada ano, a Óticas Maia surpreende os visitantes. Nesta edição, apresentará a primeira fábrica de lentes digitais do Maranhão, com tecnologia antirreflexo desenvolvida localmente. "São 65 anos de história da ACII e 23, de Fecoimp. Essa feira nos permite mostrar que tradição e inovação caminham juntas", comenta Gustavo.

Outro expositor que faz parte dessa história como um bom case é a Universidade Ceuma, que utiliza a feira como vitrine para apresentar seus avanços acadêmicos e contribuições para a educação regional. Renato Sucupira, gestor do campus Imperatriz, destaca: "A Fecoimp nos permite conectar com a comunidade empresarial e mostrar como a educação transforma vidas e negócios". Para este ano, o Ceuma irá transformar seu estande em um verdadeiro hub de conhecimento durante a Fecoimp. "Nosso espaço nunca foi apenas sobre divulgar cursos", explica Renato. "Criamos experiências interativas onde visitantes podem participar de minipalestras, simulações práticas e até conversar com nossos ex-alunos que se tornaram empreendedores de sucesso na região. A feira nos permite mostrar que *educação quality* é investimento, não gasto", complementa.

Existem muitas outras empresas que são tradicionais parcerias e já somam diversos anos de participação, além de grandes cases de sucesso no evento, como Café Viana, Saborativo, Facimp, Escola Técnica Alvorada, Malhas Kid, Ilumisol, Suzano, entre tantos outros parceiros de longa data, sempre com presença constante e ações para lançar novidades e fortalecer relações com clientes e parceiros na feira. Também quanto à participação na praça de alimentação, há parcerias consolidadas com empresas como Fumaça, Agnes, Legião Gourmet e Di Minda Artesanais, entre tantas outras. O sucesso desses expositores não é coincidência. Eles entendem que a Fecoimp vai além dos estandes: é um espaço de networking, aprendizado e celebração do empreendedorismo. "Mais do que vender, estamos aqui para construir relações duradouras", afirma Gustavo Maia.

A Fecoimp 2025 será realizada de 17 a 20 de setembro e tem como patrocinadores já confirmados o Governo do Maranhão, por meio da Secretaria de Indústria e Comércio (Seinc) e da Secretaria de Turismo (Setur), Empresa Maranhense de Administração Portuária (Emap), Suzano, Federação do Comércio de Bens, Serviços e Turismo do Estado do Maranhão (Fecomércio-MA), Credishop, VLI, Equatorial Energia, Banco da Amazônia e Governo Federal. O evento tem o apoio do Serviço Brasileiro de Apoio às Micro e Pequenas Empresas (Sebrae-Maranhão), Federação das Indústrias do Estado do Maranhão (Fiema) e Prefeitura Municipal de Imperatriz.

VEÍCULO: PORTAL REGIÃO TOCANTINA
EDITORIA: GERAL
FONTE: ESPONTÂNEA
DATA: 15/09/2025
STATUS: POSITIVA

"Fecoimp 2025 espera receber mais de 35 mil visitantes e celebra as pessoas como peça-chave dos negócios", diz Sandro Mota, coordenador da feira

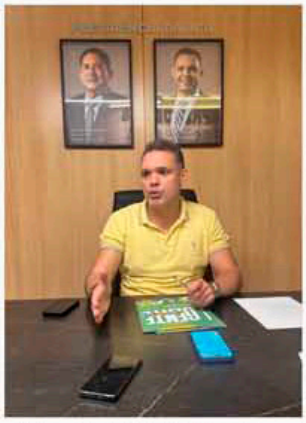

Nesta entrevista, o coordenador geral do evento, Sandro Mota, conta um pouco sobre a programação, novas atrações e o funcionamento da feira que começa na quarta-feira (17)

Com a missão de colocar as pessoas no centro de todos os negócios, a Feira do Comércio, Indústria e Serviços de Imperatriz (Fecoimp) chega à sua 23ª edição esta semana, entre os dias 17 e 20 de setembro. Sob a coordenação de Sandro Mota, o evento espera atrair um público de mais de 35 mil visitantes para o Centro de Convenções. Com a temática "O Negócio é Gente", a feira ampliou o número de estandes, criou um novo espaço para capacitação e manterá a entrada gratuita, priorizando o credenciamento online para agilizar o acesso. Em entrevista, Sandro detalha os preparativos finais, a importância crucial dos patrocinadores e reforça que os negócios serão uma prioridade.

Vamos começar falando sobre a nova temática da feira "O Negócio é Gente", o que significa a proposta deste ano?

Sandro Mota – Significa colocar as pessoas no centro de tudo. Já falamos muito de tecnologia, conexão e negócios, mas temos a convicção de que quem faz tudo isso acontecer são as pessoas. O tema é um tributo a quem sente, movimenta, sonha, constrói e produz, independentemente de ser um operário ou o CEO de uma grande empresa. É sobre prestigiar e mostrar que toda a transformação proporcionada pela feira ao longo de 22 edições é feita por gente e o mesmo ocorre nesta edição que começa quarta-feira (17).

Como as pessoas vão se reconhecer na programação?

Sandro – De várias formas. Esperamos cerca de 35 mil visitantes este ano. A feira em si já é dinâmica e inova a cada edição pelos diferentes expositores. Não abrimos mão de pilares que falam diretamente sobre pessoas, como: o festival gastronômico, a mostra cultural, o balcão de negócios (que facilita a entrada de pequenos empreendedores), o hub de conhecimento, o espaço do artesanato e o Armazém do Empreendedor, trazido pelo governo do Estado. Tudo isso ecossistema representa as pessoas do comércio, indústria e serviço.

Como foram as comercializações de estandes este ano?

Sandro – A feira está toda comercializada há algumas semanas, com todos os negociados. Tivemos um avanço significativo no ritmo de venda porque começamos a negociar para a edição de 2025 ainda em 2024, o que alavancou o processo. Essa estratégia será mantida para as próximas edições. A credibilidade da feira junto ao empresariado local é muito alta. E, neste sentido, a feira de 2026 já será lançada agora, durante a edição de 2025.

Na edição deste ano, houve uma crescente de espaços, ou temos os mesmos números de estandes?

Sandro – Sim, houve um crescimento significativo. Conseguimos alguns espaços externos, na praça de alimentação e no espaço do turismo, que antes eram usados para outras situações, em área de exposição, resultando em cerca de 20 estandes a mais. No total, este ano, teremos em torno de 300 espaços utilizados por cerca de 200 expositores.

Pode falar sobre a proposta do Hub do Conhecimento?

Sandro – O Hub de Conhecimento é um espaço novo e moderno dentro do pavilhão, fechado, refrigerado e com toda a estrutura de som e imagem. Nele, os expositores puderam agendar um horário de 45 minutos para fazer uma apresentação, um pitch ou uma palestra sobre um tema de seu interesse, como mudanças tributárias, por exemplo, entre outros temas muito ricos. É uma forma de levar conhecimento, divulgar as marcas e se conectar com seu público. Todos os 20 horários disponíveis (5 por noite, nos 4 dias) já foram reservados, mostrando que a iniciativa foi um sucesso. É um projeto piloto que avaliamos em ampliar no futuro. Lembramos que para participar é gratuita, tanto da feira, quanto das ações do hub do conhecimento, mas, mediante disponibilidade de vagas, que são limitadas nos agendas do Hub.

Como será o ingresso ou entrada da feira este ano?

Sandro – A entrada continua sendo totalmente gratuita. Para evitar filas, especialmente nos dias mais movimentados (como sexta e sábado), recomendamos que todos façam seu credenciamento prévio no site da Fecoimp (feira.fecoimp.com.br). Com o credenciamento antecipado, o visitante chega e entra direto, de forma rápida e prática.

Há muitos patrocinadores tradicionais que estão há bastante tempo como parceiros e sempre voltam a participar? O que significam essas parcerias?

Sandro – Os patrocinadores são fundamentais para a viabilidade da feira. A Fecoimp é um evento sem fins lucrativos e a venda de estandes sozinho não cobre toda a estrutura. Temos a satisfação de contar com empresas públicas e privadas que são parceiros históricos e acreditam no projeto da Associação Comercial e na seriedade da feira. Sem esse apoio, a Fecoimp não existiria. Suas marcas estão vinculadas a um evento de credibilidade que movimenta a região. Nesta ano, por exemplo, o evento tem como patrocinadores já confirmados o Governo do Maranhão, por meio da Secretaria de Indústria e Comércio (Seinc) e da Secretaria de Turismo (Setur), Empresa Maranhense de Administração Portuária (Emap), Sustano, Federação do Comércio de Bens, Serviços e Turismo do Estado do Maranhão (Fecomércio-MA), Credlechop, VLI, Equatorial Energia, Banco da Amazônia e Governo Federal. O evento tem o apoio do Serviço Brasileiro de Apoio às Micro e Pequenas Empresas (Sebrae-Maranhão), Federação das Indústrias do Estado do Maranhão (Fiema) e Prefeitura Municipal de Imperatriz.

Como será a questão da segurança na feira? Alguma parceria relativa à segurança no local?

Sandro – Temos uma empresa de segurança privada contratada que atua antes, durante e depois da feira. Além disso, mantemos uma parceria muito próxima com os órgãos públicos: Polícia Militar, Corpo de Bombeiros, Guarda Municipal e forças especiais. Haverá um esquema ostensivo com viaturas e equipes num raio de 5 a 6 quarteirões ao redor do Centro de Convenções. Na edição passada, esse esquema integrado foi um sucesso, sem registros de incidentes, garantindo tranquilidade para todos, e vamos repetir isso este ano.

E como será a praça de alimentação na feira?

Sandro – A praça de alimentação funciona em um espaço externo, com horário estendido até as 2h da manhã. Lá, os visitantes encontrarão uma grande variedade de opções: churrascos, sanduíches, salgados, doces, bolos e comidas típicas regionais. É um ambiente que se tornou uma atração à parte, com música regional, apresentações culturais e um clima agradável para networking. Teremos ao menos 15 fornecedores de diferentes segmentos para contemplar os visitantes.

O que representa o Festival Gastronômico?

Sandro – O festival é uma forma de prestigiar e valorizar os empreendedores da gastronomia local e regional. É um momento de celebrar a cultura por meio da comida, premiando os melhores pratos nas categorias doce, salgado e regional. Nesta edição, tivemos o período de inscrições dos concorrentes e agora estão abertas as votações do público para eleger os melhores pratos. Interessados podem participar gratuitamente votando pelo www.fecoimp.com.br/festival-gastronomico/ e, durante a feira, serão revelados os campeões que recebem premiação em dinheiro e troféus.

E quanto aos visitantes e expositores, o que vocês esperam?

Sandro – A Fecoimp é a maior feira multissetorial (comércio, indústria e serviço) do Norte e Nordeste, já consolidada no calendário nacional. É uma feira com credibilidade, fruto da força da Associação Comercial e de suas 23 edições. Para expositores, vale muito a pena trazer sua marca, seja ela pequena, média ou grande. Temos cases de empresas que começaram pequenas na feira e hoje são grandes grupos. Para os patrocinadores, sabemos que o evento é uma oportunidade de se conectar com todo o ecossistema de negócios regional em um ambiente sério e de resultados. E, quanto aos visitantes, que sempre compareceram em peso, convidamos todos que participem de 17 a 20 de setembro e venham fazer parte dessa grande evento. Mas, lembrem-se de já fazer seu credenciamento gratuito para receber o ingresso por meio do site feiraimp.com.br. Teremos mais um grande evento somando todo essa gente, afinal, o negócio é gente!

VEÍCULO: **PORTAL REGIÃO TOCANTINA**
EDITORIA: **GERAL**
FONTE: **ESPONTÂNEA**
DATA: **15/09/2025**
STATUS: **POSITIVA**

História e tradição: antigos expositores da Fecoimp testemunham a consolidação da feira como a maior do Norte e Nordeste

Publicado em 15 de setembro de 2025, às 15:57

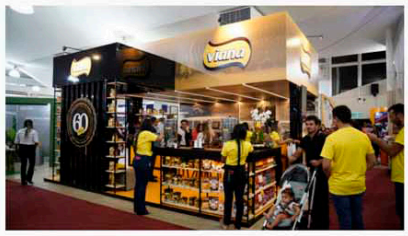

Empresas que acompanham a feira desde a primeira edição revelam como cresceram junto com o evento

A Feira do Comércio, Indústria e Serviços de Imperatriz (Fecoimp) está na sua 23ª edição e há mais de duas décadas alguns expositores fazem parte da programação, sempre apostando na inovação para impressionar os visitantes. Mas esse contexto tem um "algo a mais": esses expositores são testemunhas do nascimento, consolidação, aprimoramento e maturidade da Feira e, nesse sentido, eles têm muitas histórias para contar.

A Óticas Maia participa do evento desde sua primeira edição. Gustavo Maia, representante da empresa, emociona-se ao relembrar as origens: "Meu pai, Wilson Maia, foi um dos idealizadores da feira ao lado de Euclides. Crescemos junto com a Fecoimp, e hoje vejo como esse evento se tornou fundamental para o desenvolvimento da região".

A cada ano, a Óticas Maia surpreende os visitantes. Nesta edição, apresentará a primeira fábrica de lentes digitais do Maranhão, com tecnologia antirreflexo desenvolvida localmente. "São 65 anos de história da ACII e 23, de Fecoimp. Essa feira nos permite mostrar que tradição e inovação caminham juntas", comenta Gustavo.

Outro expositor que faz parte dessa história como um bom case é a Universidade Ceuma, que utiliza a feira como vitrine para apresentar seus avanços acadêmicos e contribuições para a educação regional. Renato Sucupira, gestor do campus Imperatriz, destaca: "A Fecoimp nos permite conectar com a comunidade empresarial e mostrar como a educação transforma vidas e negócios". Para este ano, o Ceuma irá transformar seu estande em um verdadeiro hub de conhecimento durante a Fecoimp. "Nosso espaço nunca foi apenas sobre divulgar cursos", explica Renato. "Criamos experiências interativas onde visitantes podem participar de minipalestras, simulações práticas e até conversar com nossos ex-alunos que se tornaram empreendedores de sucesso na região. A feira nos permite mostrar que *educação quality* é investimento, não gasto", complementa.

Existem muitas outras empresas que são tradicionais parcerias e já somam diversos anos de participação, além de grandes cases de sucesso no evento, como Café Viana, Saborativo, Facimp, Escola Técnica Alvorada, Malhas Kid, Ilumisol, Suzano, entre tantos outros parceiros de longa data, sempre com presença constante e ações para lançar novidades e fortalecer relações com clientes e parceiros na feira. Também quanto à participação na praça de alimentação, há parcerias consolidadas com empresas como Fumaça, Agnes, Legião Gourmet e Di Minda Artesanais, entre tantas outras. O sucesso desses expositores não é coincidência. Eles entendem que a Fecoimp vai além dos estandes: é um espaço de networking, aprendizado e celebração do empreendedorismo. "Mais do que vender, estamos aqui para construir relações duradouras", afirma Gustavo Maia.

A Fecoimp 2025 será realizada de 17 a 20 de setembro e tem como patrocinadores já confirmados o Governo do Maranhão, por meio da Secretaria de Indústria e Comércio (Seinc) e da Secretaria de Turismo (Setur), Empresa Maranhense de Administração Portuária (Emap), Suzano, Federação do Comércio de Bens, Serviços e Turismo do Estado do Maranhão (Fecomércio-MA), Credishop, VLI, Equatorial Energia, Banco da Amazônia e Governo Federal. O evento tem o apoio do Serviço Brasileiro de Apoio às Micro e Pequenas Empresas (Sebrae-Maranhão), Federação das Indústrias do Estado do Maranhão (Fiema) e Prefeitura Municipal de Imperatriz.

VEÍCULO: **PORTAL VERAS**
EDITORIA: **GERAL**
FONTE: **ESPONTÂNEA**
DATA: **15/09/2025**
STATUS: **POSITIVA**

Suzano reforça papel estratégico no desenvolvimento do Maranhão na 23ª Fecoimp



Compartilhar Tweetar Compartilhar

Empresa promove conexões estratégicas, apresenta soluções sustentáveis e reforça seu compromisso com o desenvolvimento socioeconômico e ambiental da região

A Suzano, maior produtora mundial de celulose e referência global na fabricação de bioprodutos desenvolvidos a partir do eucalipto, participa da 23ª edição da Feira do Comércio, Indústria e Serviços de Imperatriz (Fecoimp), que neste ano tem como tema "O Negócio é Gente". A presença da companhia no evento destaca sua atuação como agente de inovação sustentável, promovendo conexões estratégicas e oportunidades de negócios que impulsionam o desenvolvimento socioeconômico e ambiental nas regiões onde está presente.

A Fecoimp reforça a presença e força do setor comercial e industrial no Maranhão, contribuindo para geração de empregos, recursos e renda para a população maranhense. Entre as empresas com atuação estratégica na região, a Suzano tem papel de destaque. Sua unidade em Imperatriz conta com aproximadamente 6 mil colaboradores(as) diretos(as) e indiretos(as), produz anualmente 1,7 milhão de toneladas de celulose e 60 mil toneladas de papéis sanitários e, somente em 2024, contribuiu para a movimentação de 637 fornecedores locais envolvidos no atendimento às suas operações.

Dentro da programação da 23ª Fecoimp, a Suzano conta com um estande, no qual o público poderá conhecer de perto o passo a passo do processo de produção da celulose, além de explorar parte do portfólio de produtos da companhia. Além disso, a companhia participa do Hub de Conhecimento, espaço criado para oferecer uma imersão, por meio de painéis e palestras, voltados à capacitação e formação profissional de forma totalmente gratuita. A programação da empresa será realizada no dia 19/09 (sexta-feira), das 18h às 18h50, com o bate-papo: Capacitar para Transformar – com Eliane Maria, consultora de gente e gestão da Suzano, e Evaldo Boaventura, gerente de manutenção da Suzano.

Além de patrocinadora oficial da feira, a empresa busca estreitar laços com a sociedade e contribuir ativamente para o fortalecimento do setor produtivo da região, alinhando sua participação ao propósito da Fecoimp de ser uma vitrine para o desenvolvimento econômico e social do Maranhão, como explica Rakel Murad, gerente de relações corporativas da Suzano.

"Ao participar da 23ª edição da Fecoimp, a Suzano busca fortalecer o relacionamento com a comunidade, ampliar o intercâmbio com outros setores produtivos e promover o diálogo sobre sustentabilidade, tecnologia e impacto positivo nos territórios onde está presente", comenta.

A Fecoimp, maior feira multisetorial do Maranhão, será realizada entre os dias 17 e 20 de setembro de 2025, no Centro de Convenções de Imperatriz. O evento é promovido pela Associação Comercial, Industrial e Serviços de Imperatriz (ACII) e estima receber um público em mais de 30 mil visitantes, com a participação de 280 estantes e expositores de 14 estados brasileiros.

Sobre a Suzano

A Suzano é a maior produtora mundial de celulose, uma das maiores fabricantes de papéis da América Latina e líder no segmento de papel higiênico no Brasil. A companhia adota as melhores práticas de inovação e sustentabilidade para desenvolver produtos e soluções a partir de matéria-prima renovável. Os produtos da Suzano estão presentes na vida de mais de 2 bilhões de pessoas, cerca de 25% da população mundial, e incluem celulose; itens para higiene pessoal como papel higiênico e guardanapos; papéis para embalagens, copos e canudos; papéis para imprimir e escrever, entre outros produtos desenvolvidos para atender à crescente necessidade do planeta por itens mais sustentáveis. Entre suas marcas no Brasil estão Neve®, Pólen®, Suzano Report®, Mimmo®, entre outras. Com sede no Brasil e operações na América Latina, América do Norte, Europa e Ásia, a empresa tem mais de 100 anos de história e ações negociadas nas bolsas do Brasil (SUZB3) e dos Estados Unidos (SUZ). Saiba mais em: suzano.com.br

Kalyne Cunha

Assessoria de Imprensa

VEÍCULO: SITE IMPERATRIZ NOTÍCIAS
EDITORIA: GERAL
FONTE: ESPONTÂNEA
DATA: 15/09/2025
STATUS: POSITIVA

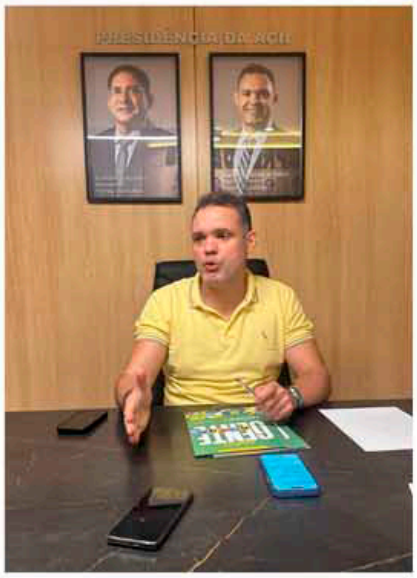

"Fecoimp 2025 espera receber mais de 35 mil visitantes e celebra as pessoas como peça-chave dos negócios", diz Sandro Mota, coordenador da feira

Nesta entrevista, o coordenador geral do evento, Sandro Mota, conta um pouco sobre a programação, novas atrações e o funcionamento da feira que começa na quarta-feira (17).

Com a missão de colocar as pessoas no centro de todos os negócios, a Feira do Comércio, Indústria e Serviços de Imperatriz (Fecoimp) chega à sua 23ª edição esta semana, entre os dias 17 e 20 de setembro. Sob a coordenação de Sandro Mota, o evento espera atrair um público de mais de 35 mil visitantes para o Centro de Convenções. Com a temática "O Negócio é Gente", a feira ampliou o número de estandes, criou um novo espaço para capacitação e manteve a entrada gratuita, priorizando o credenciamento online para agilizar o acesso. Em entrevista, Sandro detalha os preparativos finais, a importância crucial dos patrocinadores e reforça que os negócios serão uma prioridade.

Vamos começar falando sobre a nova temática da feira "O Negócio é Gente", o que significa a proposta deste ano?

Sandro Mota – Significa colocar as pessoas no centro de tudo. Já falamos muito de tecnologia, conexão e negócios, mas temos a convicção de que quem faz todo isso acontecer são as pessoas. O tema é um tributo a quem tenta, movimenta, sonha, constrói e produz, independentemente de ser um operário ou o CEO de uma grande empresa. É sobre prestigiar e mostrar que toda a transformação proporcionada pela feira ao longo de 22 edições é feita por gente e o mesmo ocorre nesta edição que começa quarta-feira (17).

Como as pessoas vão se reconhecer na programação?

Sandro – De várias formas. Esperamos cerca de 35 mil visitantes este ano. A feira em si já é dinâmica e inova a cada edição pelos diferentes expositores. Não abrimos mão de jurados que falam diretamente sobre pessoas, como: o festival gastronômico, a mostra cultural, o balcão de negócios (que facilita a entrada de pequenos empreendedores), o hub de conhecimento, o espaço do artesanato e o Artvarejo do Empreendedor, trazido pelo governo do Estado. Tudo isso engloba e representa as pessoas do comércio, indústria e serviço.

Como foram as comercializações de estandes este ano?

Sandro – A feira está toda comercializada há algumas semanas, com todos os negociados. Tivemos um avanço significativo no ritmo de venda porque começamos a negociar para a edição de 2025 ainda em 2024, o que alavancou o processo. Essa estratégia será mantida para as próximas edições. A credibilidade da feira junto ao empresariado local é muito alta. E, nesse sentido, a feira de 2026 já será lançada agora, durante a edição de 2025.

Na edição deste ano, houve uma crescente de espaços, ou temos os mesmos números de estandes?

Sandro – Sim, houve um crescimento significativo. Conversamos alguns espaços externos, na praça de alimentação e no espaço do turismo, que antes eram usados para outras situações, em área de exposição, resultando em cerca de 20 estandes a mais. No total, este ano, teremos em torno de 300 espaços utilizados por cerca de 200 expositores.

Pode falar sobre a proposta do Hub do Conhecimento?

Sandro – O Hub de Conhecimento é um espaço novo e moderno dentro do pavilhão, fechado, refrigerado e com toda a estrutura de som e imagem. Nele, os expositores poderam agendar um horário de 45 minutos para fazer uma apresentação, um pitch ou uma palestra sobre um tema de seu interesse, como mudanças tributárias, por exemplo, entre outros temas muito ricos. É uma forma de levar conhecimento, divulgar as marcas e se conectar com seu público. Todos os 20 horários disponíveis (5 por noite, nos 4 dias) já foram reservados, mostrando que a iniciativa foi um sucesso. É um projeto piloto que avaliamos em ampliar no futuro. Lembramos que para participar é gratuito, tanto da feira, quanto das ações do hub de conhecimento, mas, mediante disponibilidade de vagas, que são limitadas nas agendas do Hub.

Como será o ingresso na entrada da feira este ano?

Sandro – A entrada continua sendo totalmente gratuita. Para evitar filas, especialmente nos dias mais movimentados (como sexta e sábado), recomendamos que todos façam seu credenciamento prévio no site da Fecoimp (www.fecoimp.com.br). Com o credenciamento antecipado, o visitante chega e entra direto, de forma rápida e prática.

Há muitos patrocinadores tradicionais que estão há bastante tempo como parceiros e sempre voltam a participar? O que significam essas parcerias?

Sandro – Os patrocinadores são fundamentais para a viabilidade da feira. A Fecoimp é um evento sem fins lucrativos e a venda de estandes sozinha não cobre toda a estrutura. Temos a satisfação de contar com empresas públicas e privadas que são parceiros históricos e acreditam no projeto da Associação Comercial e na seriedade da feira. Sem esse apoio, a Fecoimp não existiria. Suas marcas estão vinculadas a um evento de credibilidade que movimenta a região. Neste ano, por exemplo, o evento tem como patrocinadores já confirmados o Governo do Maranhão, por meio da Secretaria de Indústria e Comércio (Senc) e da Secretaria de Turismo (Setur), Empresa Maranhense de Administração Portuária (Emap), Susano, Federação do Comércio de Bens, Serviços e Turismo do Estado do Maranhão (Fecomércio-MA), Creditshop, VLI, Equatorial Energia, Banco da Amazônia e Governo Federal. O evento tem o apoio do Serviço Brasileiro de Apoio às Micro e Pequenas Empresas (Sebrae Maranhão), Federação das Indústrias do Estado do Maranhão (Fiema) e Prefeitura Municipal de Imperatriz.

Como será a questão da segurança na feira? Alguma parceria relativa à segurança no local?

Sandro – Temos uma empresa de segurança privada contratada que atua antes, durante e depois da feira. Além disso, mantemos uma parceria muito próxima com os órgãos públicos: Polícia Militar, Corpo de Bombeiros, Guarda Municipal e forças especiais. Haverá um esquema ostensivo com viaturas e equipes num raio de 5 a 6 quarteirões ao redor do Centro de Convenções. Na edição passada, esse esquema integrado foi um sucesso, sem registros de incidentes, garantindo tranquilidade para todos, e vamos repetir isso este ano.

E como será a praça de alimentação na feira?

Sandro – A praça de alimentação funciona em um espaço externo, com horário estendido até as 2h da manhã. Lá, os visitantes encontrarão uma grande variedade de opções: churrascos, sanduíches, salgados, doces, bolos e comidas típicas regionais. É um ambiente que se tornou uma atração à parte, com música regional, apresentações culturais e um clima agradável para networking. Teremos ao menos 15 fornecedores de diferentes segmentos para contemplar os visitantes.

O que representa o Festival Gastronômico?

Sandro – O festival é uma forma de prestigiar e valorizar os empreendedores da gastronomia local e regional. É um momento de celebrar a cultura por meio da comida, premiando os melhores pratos nas categorias doce, salgado e regional. Nesta edição, tivemos o período de inscrições dos concorrentes e agora estão abertas as votações do público para eleger os melhores pratos. Interessados podem participar gratuitamente votando pelo www.fecoimp.com.br/festival-gastronomico/ e, durante a feira, serão revelados os campeões que receberam premiação em dinheiro e troféus.

E quanto aos visitantes e expositores, o que vocês esperam?

Sandro – A Fecoimp é a maior feira multissetorial (comércio, indústria e serviço) do Norte e Nordeste, já consolidada no calendário nacional. É uma feira com credibilidade, fruto da força da Associação Comercial e de suas 23 edições. Para expositores, vale muito a pena trazer sua marca, seja ela pequena, média ou grande. Temos casos de empresas que começaram pequenas na feira e hoje são grandes grupos. Para os patrocinadores, sabemos que o evento é uma oportunidade de se conectar com todo o ecossistema de negócios regional em um ambiente sério e de resultados. E, quanto aos visitantes, que sempre compareceram em peso, convidamos todos que participam de 17 a 20 de setembro a venham fazer parte desse grande evento. Mas, lembrem-se de já fazer seu credenciamento gratuito para receber o ingresso por meio do site fecoimp.com.br. Teremos mais um grande evento somando toda essa gente, afinal, o negócio é gente!

VEÍCULO: **SITE IMPERATRIZ NOTÍCIAS** FONTE: **ESPONTÂNEA** STATUS: **POSITIVA**
EDITORIA: **GERAL** DATA: **15/09/2025**

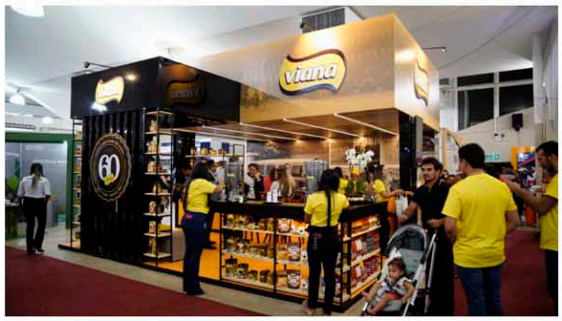

noticia

História e tradição: antigos expositores da Fecoimp testemunham a consolidação da feira como a maior do Norte e Nordeste

By IN • setembro 15, 2025 • Write a Comment

Empresas que acompanham a feira desde a primeira edição revelam como cresceram junto com o evento

A Feira do Comércio, Indústria e Serviços de Imperatriz (Fecoimp) está na sua 23ª edição e há mais de duas décadas alguns expositores fazem parte da programação, sempre apostando na inovação para impressionar os visitantes. Mas esse contexto tem um "algo a mais": esses expositores são testemunhas do nascimento, consolidação, aprimoramento e maturidade da Feira e, nesse sentido, eles têm muitas histórias para contar.

A Óticas Maia participa do evento desde sua primeira edição. Gustavo Maia, representante da empresa, emociona-se ao relembrar as origens: "Meu pai, Wilson Maia, foi um dos idealizadores da feira ao lado de Euclides. Crescemos junto com a Fecoimp, e hoje vejo como esse evento se tornou fundamental para o desenvolvimento da região".

A cada ano, a Óticas Maia surpreende os visitantes. Nesta edição, apresentará a primeira fábrica de lentes digitais do Maranhão, com tecnologia antirreflexo desenvolvida localmente. "São 65 anos de história da ACII e 23, de Fecoimp. Essa feira nos permite mostrar que tradição e inovação caminham juntas", comenta Gustavo.

Outro expositor que faz parte dessa história como um bom case é a Universidade Ceuma, que utiliza a feira como vitrine para apresentar seus avanços acadêmicos e contribuições para a educação regional. Renato Sucupira, gestor do campus Imperatriz, destaca: "A Fecoimp nos permite conectar com a comunidade empresarial e mostrar como a educação transforma vidas e negócios". Para este ano, o Ceuma irá transformar seu estande em um verdadeiro hub de conhecimento durante a Fecoimp. "Nosso espaço nunca foi apenas sobre divulgar cursos", explica Renato. "Criamos experiências interativas onde visitantes podem participar de minipalestras, simulações práticas e até conversar com nossos ex-alunos que se tornaram empreendedores de sucesso na região. A feira nos permite mostrar que *educação quality* é investimento, não gasto", complementa.

Existem muitas outras empresas que são tradicionais parcerias e já somam diversos anos de participação, além de grandes cases de sucesso no evento, como Café Viana, Saborativo, Facimp, Escola Técnica Alvorada, Malhas Kid, Ilumisol, Suzano, entre tantos outros parceiros de longa data, sempre com presença constante e ações para lançar novidades e fortalecer relações com clientes e parceiros na feira. Também quanto à participação na praça de alimentação, há parcerias consolidadas com empresas como Fumaça, Agnes, Legião Gourmet e Di Minda Artesanais, entre tantas outras. O sucesso desses expositores não é coincidência. Eles entendem que a Fecoimp vai além dos estandes: é um espaço de networking, aprendizado e celebração do empreendedorismo. "Mais do que vender, estamos aqui para construir relações duradouras", afirma Gustavo Maia.

A Fecoimp 2025 será realizada de 17 a 20 de setembro e tem como patrocinadores já confirmados o Governo do Maranhão, por meio da Secretaria de Indústria e Comércio (Seinc) e da Secretaria de Turismo (Setur), Empresa Maranhense de Administração Portuária (Emap), Suzano, Federação do Comércio de Bens, Serviços e Turismo do Estado do Maranhão (Fecomércio-MA), Credishop, VLI, Equatorial Energia, Banco da Amazônia e Governo Federal. O evento tem o apoio do Serviço Brasileiro de Apoio às Micro e Pequenas Empresas (Sebrae-Maranhão), Federação das Indústrias do Estado do Maranhão (Fiema) e Prefeitura Municipal de Imperatriz.

VEÍCULO: SITE JORNAL DE IMPERATRIZ
EDITORIA: GERAL
FONTE: ESPONTÂNEA
DATA: 15/09/2025
STATUS: POSITIVA

Sesc Maranhão promov

200 pelo Kit Mini (custava R$ 1.799),
cidades de até 260 Mbps ou mais

de setembro, no Centro de Convenções de Imperatriz, consolidando-se como o maior evento multissetorial de negócios do Norte e Nordeste.

Por Jornal Imperatriz
Em 15/09/2025 16:07 Atualizado: 16/09/2025 10:09



Foto: Divulgação

JI A+ IMPRIMIR REPORTAR ERROS

O Sesc Maranhão marcará presença na Feira do Comércio, Indústria e Serviços de Imperatriz (Fecoimp) 2025 que acontecerá de 17 a 20 de setembro, no Centro de Convenções. A presença do Sesc Maranhão no evento terá uma diversificada agenda de atividades desenvolvidas no stand institucional.

Com o tema **"O Negócio é Gente"**, a 23ª edição do evento reforça a importância das relações entre pessoas para o crescimento sustentável dos negócios. Em um cenário onde networking e colaboração são fundamentais, a FECOIMP reúne empresas, empreendedores e profissionais para fortalecer laços comerciais, ampliar redes de contatos e fomentar o desenvolvimento econômico da região.

Este ano, o evento apresenta um layout totalmente inspirado no tema. Assinado pela arquiteta Junylla Jemima, o projeto foi pensado para valorizar o encontro humano, estimular a troca de experiências e aproximar expositores, visitantes e parceiros.

Stand Sesc Maranhão:

De 17 a 20 de setembro, o público encontrará no stand do Sesc Maranhão ações de promoção institucional como quiz, distribuição de brindes e uma programação diversa com palestra, workshops e práticas integrativas e complementares em saúde.

Confira a programação Sesc:

WORKSHOPS NA ÁREA CULTURAL:

Publicidade



LEIA TAMBÉM:

- Período de praias em Imperatriz no Rio Tocantins se encerra neste domingo (14)
- Área usada pelo tráfico há mais de 30 anos é desapropriada pela prefeitura de Imperatriz
- Adolescente de 14 anos é salvo de afogamento por Guarda-vidas na Praia do Meio

A Contribuição da Cultura/ Arte para a Saúde e Bem-estar do trabalhador

Dia 18/09, das 20h às 22h
Ministrante: Lília Diniz – Artista, Arte-Educadora, Especialista em Gestão Cultural/ Senac;/2011, Especialista em elaboração e gestão de Projetos e Espaços Culturais; fundadora da Associação Cultural Casa das Artes. Escritora, Atriz, Cantora, Dramaturga, Produtora cultural.

Vagas disponíveis: 15 (gratuitas)

Elaboração de Projetos Culturais e Portfólios

Dia 19/09, das 20h às 22h
Facilitadora: Iane Carolina – Jornalista, artesã e Produtora cultural.

Vagas disponíveis: 15 (gratuitas)

Assessoria de Comunicação para Eventos Culturais

Dia 20/09, das 20h às 22h
Facilitadora: Elicleia Clarícia Dallo

Vagas disponíveis: 15 (gratuitas)

INTERVENÇÕES CIRCENSES com a Trupe de Habilidades Circenses
Cortejo pelos espaços – (17, 19 e 20/09/2025) horários variados.

ESPAÇO SESC DE SAÚDE E BEM-ESTAR:

PALESTRA "Equilíbrio Emocional: A Base para Empresas Saudáveis"
Dia 18/09/2025, às 19h
Dra. Laena de Brito Marino – Médica, Pós-graduanda em Psiquiatria

PRÁTICAS INTEGRATIVAS E COMPLEMENTARES EM SAÚDE – PICS
Experiências com Auriculoterapia
Dias: 18, 19 e 20/09, das 18h às 22h
Facilitador: Espaço Terapêutico Flor de Lótus

Experiências com Reflexologia Manual
Dias: 18, 19 e 20/09, das 18h às 22h
Facilitadora: Francileia Januário

ESPAÇO INSTITUCIONAL – Ações de Promoção Institucional

- Conteúdos de Mídia – Pílulas informativas sobre o Sesc;
- Exibição de vídeos com produtos do Sesc;
- Maquete virtual do Sesc Imperatriz;
- Programa Sesc Mesa Brasil;
- Quizz com oferta de brindes.

VEÍCULO: **SITE MARANHÃO HOJE** | FONTE: **ESPONTÂNEA** | STATUS: **POSITIVA**
EDITORIA: **GERAL** | DATA: **15/09/2025**

Sesc leva programação de cultura, educação, saúde e negócios para Fecoimp

Leia ago
Maranhã

por **Aquiles Emir** - 15 de setembro de 2025 - 10



Órgão terá programação variada a partir do dia 18

O Serviço Social do Comércio (Sesc), órgão vinculado ao Sistema Federação do Comércio do Maranhão (Fecomércio), participa da Feira do Comércio, Indústria e Serviços de Imperatriz (Fecoimp), desta quarta-feira (17) ao próximo sábado (20), no Centro de Convenções de Imperatriz, consolidando-se como o maior evento multissetorial de negócios do Norte e Nordeste. O órgão elaborou uma programação variada, com ações culturais, educativas e de saúde, dentre outras.

Mais do que uma feira de negócios, a Fecoimp é um ambiente estratégico onde conexões impulsionam oportunidades e parcerias transformam negócios. Mais uma vez, o Sesc Maranhão marca presença no evento com uma diversificada agenda de atividades desenvolvidas no stand institucional.

Com o tema "O Negócio é Gente", a 23ª edição do evento reforça a importância das relações entre pessoas para o crescimento sustentável dos negócios. Em um cenário onde networking e colaboração são fundamentais, a Fecoimp reúne empresas, empreendedores e profissionais para fortalecer laços comerciais, ampliar redes de contatos e fomentar o desenvolvimento econômico da região.

Este ano, o evento apresenta um layout totalmente inspirado no tema. Assinado pela arquiteta Junylla Jemima, o projeto foi pensado para valorizar o encontro humano, estimular a troca de experiências e aproximar expositores, visitantes e parceiros.

Stand Sesc – O público encontrará no stand do Sesc Maranhão ações de promoção institucional como quiz, distribuição de brindes e uma programação diversa com palestra, workshops e práticas integrativas e complementares em saúde.

Confira nossa programação:

Workshops na área cultural:

- **Dia 18, das 20h às 22h**
  - **A Contribuição da Cultura/ Arte para a Saúde e Bem-estar do trabalhador**
    - Ministrante: Lilia Diniz – *Artista, Arte-Educadora, Especialista em Gestão Cultural/ Senac/2011, Especialista em elaboração e gestão de Projetos e Espaços Culturais; fundadora da Associação Cultural Casa das Artes, Escritora, Atriz, Cantora, Dramaturga, Produtora cultural.*
      Vagas disponíveis: 15 (gratuitas)

- **Dia 19, das 20h às 22h**
  - Elaboração de Projetos Culturais e Portfólios
    - Facilitadora: Iane Carolina – Jornalista, artesã e *Produtora cultural.*
    - Vagas disponíveis: 15 (gratuitas)

- **Dia 20, das 20h às 22h**
  - Assessoria de Comunicação para Eventos Culturais
  - Facilitadora: Elicleia Claricia Dallo
  - Vagas disponíveis: 15 (gratuitas)

- **Dias 17, 19 e 20**
  - Intervenções Circenses com a Trupe de Habilidades Circenses
  - Cortejo pelos espaços em horários variados.

Espaço Sesc Saúde

- **Dia 18, às 19h**
  - Palestra "Equilíbrio Emocional: A Base para Empresas Saudáveis
  - Palestrante, Dra. Laena de Brito Marino (médica pós-graduanda em Psiquiatria)



Laena de Brito Marino profere palestra de saúde

- **Dias: 18, 19 e 20, das 18h às 22h**
  - Práticas Integrativas e Complementares em Saúde (PICS)
    - Experiências com Auriculoterapia
    - Facilitador: Espaço Terapêutico Flor de Lótus
  - Experiências com Reflexologia Manual
    - Facilitadora: Francileia Januário

Espaço Institucional

- **Ações de Promoção Institucional**
  - Conteúdos de Mídia – Pílulas informativas sobre o Sesc;
  - Exibição de vídeos com produtos do Sesc;
  - Maquete virtual do Sesc Imperatriz;
  - Programa Sesc Mesa Brasil,
  - Quizz com oferta de brindes.

ÍCULO: SITE O CUBO
ITORIA: GERAL

FONTE: ESPONTÂNEA
DATA: 15/09/2025

STATUS: POSITIVA

SESC MARANHÃO MARCA PRESENÇA NA 23ª FECOIMP

Publicação: 15 de setembro de 2025



A Feira do Comércio, Indústria e Serviços de Imperatriz (Fecoimp) 2025 acontecerá de 17 a 20 de setembro, no Centro de Convenções de Imperatriz, consolidando-se como o maior evento multissetorial de negócios do Norte e Nordeste. Mais do que uma feira, a FECOIMP é um ambiente estratégico onde conexões impulsionam oportunidades e parcerias transformam negócios. Mais uma vez, o Sesc Maranhão marca presença no evento com uma diversificada agenda de atividades desenvolvidas no stand institucional.

Seja o primeiro a ler a notícia. Clique aqui para seguir o nosso canal do Cubo no WhatsApp

Com o tema "O Negócio é Gente", a 23ª edição do evento reforça a importância das relações entre pessoas para o crescimento sustentável dos negócios. Em um cenário onde networking e colaboração são fundamentais, a FECOIMP reúne empresas, empreendedores e profissionais para fortalecer laços comerciais, ampliar redes de contatos e fomentar o desenvolvimento econômico da região.

Este ano, o evento apresenta um layout totalmente inspirado no tema. Assinado pela arquiteta Junyllia Jemima, o projeto foi pensado para valorizar o encontro humano, estimular a troca de experiências e aproximar expositores, visitantes e parceiros.

Stand Sesc Maranhão

De 17 a 20 de setembro, o público encontrará no stand do Sesc Maranhão ações de promoção institucional como quiz, distribuição de brindes e uma programação diversa com palestra, workshops e práticas integrativas e complementares em saúde. Confira nossa programação:

PROGRAMAÇÃO SESC

WORKSHOPS NA ÁREA CULTURAL:
A Contribuição da Cultura/ Arte para a Saúde e Bem-estar do trabalhador

Dia 18/09, das 20h às 22h
Ministrante: Lilia Diniz – *Artista, Arte-Educadora, Especialista em Gestão Cultural/ Senac/2011, Especialista em elaboração e gestão de Projetos e Espaços Culturais; fundadora da Associação Cultural Casa das Artes, Escritora, Atriz, Cantora, Dramaturga, Produtora cultural.*
Vagas disponíveis: 15 (gratuitas)

Elaboração de Projetos Culturais e Portfólios
Dia 19/09, das 20h às 22h
Facilitadora: Iane Carolina – Jornalista, artesã e *Produtora cultural.*
Vagas disponíveis: 15 (gratuitas)

Assessoria de Comunicação para Eventos Culturais
Dia 20/09, das 20h às 22h
Facilitadora: Elicleia Claricia Dallo
Vagas disponíveis: 15 (gratuitas)

INTERVENÇÕES CIRCENSES com a Trupe de Habilidades Circenses
Cortejo pelos espaços – (17, 19 e 20/09/2025) horários variados.

ESPAÇO SESC DE SAÚDE E BEM-ESTAR

PALESTRA "Equilíbrio Emocional: A Base para Empresas Saudáveis"
Dia 18/09/2025, às 19h
Dra. Laena de Brito Marino – Médica, Pós-graduanda em Psiquiatria

PRÁTICAS INTEGRATIVAS E COMPLEMENTARES EM SAÚDE – PICS
Experiências com Auriculoterapia
Dias: 18, 19 e 20/09, das 18h às 22h
Facilitador: Espaço Terapêutico Flor de Lótus

Experiências com Reflexologia Manual
Dias: 18, 19 e 20/09, das 18h às 22h
Facilitadora: Francileia Januário

VEÍCULO: **SITE O MARANHENSE**
EDITORIA: **GERAL**
FONTE: **ESPONTÂNEA**
DATA: **15/09/2025**
STATUS: **POSITIVA**

"Fecoimp 2025 espera receber mais de 35 mil visitantes e celebra as pessoas como peça-chave dos negócios", diz Sandro Mota, coordenador da feira

15 de setembro de 2025 omaranhense

Nesta entrevista, o coordenador geral do evento, Sandro Mota, conta um pouco sobre a programação, novas atrações e o funcionamento da feira que começa na quarta-feira (17)

Com a missão de colocar as pessoas no centro de todos os negócios, a Feira do Comércio, Indústria e Serviços de Imperatriz (Fecoimp) chega à sua 23ª edição esta semana, entre os dias 17 e 20 de setembro. Sob a coordenação de Sandro Mota, o evento espera atrair um público de mais de 35 mil visitantes para o Centro de Convenções. Com a temática "O Negócio é Gente", a feira ampliou o número de estandes, criou um novo espaço para capacitação e mantém a entrada gratuita, priorizando o credenciamento online para agilizar o acesso. Em entrevista, Sandro detalha os preparativos finais, a importância crucial dos patrocinadores e reforça que os negócios serão uma prioridade.

Vamos começar falando sobre a nova temática da feira "O Negócio é Gente", o que significa a proposta deste ano?

Sandro Mota – Significa colocar as pessoas no centro de tudo. Já falamos muito de tecnologia, conexão e negócios, mas temos a convicção de que quem faz tudo isso acontecer são as pessoas. O tema é um tributo a quem tenta, movimenta, sonha, constrói e produz, independentemente de ser um operário ou o CEO de uma grande empresa. É sobre prestigiar e mostrar que toda a transformação proporcionada pela feira ao longo de 22 edições é feita por gente e o mesmo ocorre nesta edição que começa quarta-feira (17)

Como as pessoas vão se reconhecer na programação?

Sandro – De várias formas. Esperamos cerca de 35 mil visitantes este ano. A feira em si já é dinâmica e inova a cada edição pelos diferentes expositores. Não abrimos mão de pilares que falam diretamente sobre pessoas, como: o festival gastronômico, a mostra cultural, o balcão de negócios (que facilita a entrada de pequenos empreendedores), o hub de conhecimento, o espaço do artesanato e o Armazém do Empreendedor, trazido pelo governo do Estado. Todo esse ecossistema representa as pessoas do comércio, indústria e serviço.

Como foram as comercializações de estandes este ano?

Sandro – A feira está toda comercializada há algumas semanas, com todos os negociados. Tivemos um avanço significativo no ritmo de venda porque começamos a negociar para a edição de 2025 ainda em 2024, o que alavancou o processo. Essa estratégia será mantida para as próximas edições. A credibilidade da feira junto ao empresariado local é muito alta. E, neste sentido, a feira de 2026 já será lançada agora, durante a edição de 2025.

Na edição deste ano, houve uma crescente de espaços, ou temos os mesmos números de estandes?

Sandro – Sim, houve um crescimento significativo. Convertemos alguns espaços externos, na praça de alimentação e no espaço do turismo, que antes eram usados para outras situações, em área de exposição, resultando em cerca de 20 estandes a mais. No total, este ano, teremos em torno de 300 espaços utilizados por cerca de 200 expositores.

Pode falar sobre a proposta do Hub do Conhecimento?

Sandro – O Hub de Conhecimento é um espaço novo e moderno dentro do pavilhão, fechado, refrigerado e com toda a estrutura de som e imagem. Nele, os expositores puderam agendar um horário de 45 minutos para fazer uma apresentação, um pitch ou uma palestra sobre um tema de seu interesse, como mudanças tributárias, por exemplo, entre outros temas muito ricos. É uma forma de levar conhecimento, divulgar as marcas e se conectar com seu público. Todos os 20 horários disponíveis (5 por noite, nos 4 dias) já foram reservados, mostrando que a iniciativa foi um sucesso. É um projeto piloto que avaliamos em ampliar no futuro. Lembramos que para participar é gratuito, tanto da feira, quanto das ações do hub do conhecimento, mas, mediante disponibilidade de vagas, que são limitadas nas agendas do Hub.

Como será o ingresso ou entrada da feira este ano?

Sandro – A entrada continua sendo totalmente gratuita. Para evitar filas, especialmente nos dias mais movimentados (como sexta e sábado), recomendamos que todos façam seu credenciamento prévio no site da Fecoimp (www.fecoimp.com.br). Com o credenciamento antecipado, o visitante chega e entra direto, de forma rápida e prática.

Há muitos patrocinadores tradicionais que estão há bastante tempo como parceiros e sempre voltam a participar? O que significam essas parcerias?

Sandro – Os patrocinadores são fundamentais para a viabilidade da feira. A Fecoimp é um evento sem fins lucrativos e a venda de estandes sozinha não cobre toda a estrutura. Temos a satisfação de contar com empresas públicas e privadas que são parceiros históricos e acreditam no projeto da Associação Comercial e na seriedade da feira. Sem esse apoio, a Fecoimp não existiria. Suas marcas estão vinculadas a um evento de credibilidade que movimenta a região. Neste ano, por exemplo, o evento tem como patrocinadores já confirmados o Governo do Maranhão, por meio da Secretaria de Indústria e Comércio (Seinc) e da Secretaria de Turismo (Setur), Empresa Maranhense de Administração Portuária (Emap), Suzano, Federação do Comércio de Bens, Serviços e Turismo do Estado do Maranhão (Fecomércio-MA), Credshop, VLI, Equatorial Energia, Banco da Amazônia e Governo Federal. O evento tem o apoio do Serviço Brasileiro de Apoio às Micro e Pequenas Empresas (Sebrae-Maranhão), Federação das Indústrias do Estado do Maranhão (Fiema) e Prefeitura Municipal de Imperatriz.

Como será a questão da segurança na feira? Alguma parceria relativa à segurança no local?

Sandro – Temos uma empresa de segurança privada contratada que atua antes, durante e depois da feira. Além disso, mantemos uma parceria muito próxima com os órgãos públicos: Polícia Militar, Corpo de Bombeiros, Guarda Municipal e forças especiais. Haverá um esquema ostensivo com viaturas e equipes num raio de 5 a 6 quarteirões ao redor do Centro de Convenções. Na edição passada, esse esquema integrado foi um sucesso, sem registros de incidentes, garantindo tranquilidade para todos, e vamos repetir isso este ano.

E como será a praça de alimentação na feira?

Sandro – A praça de alimentação funciona em um espaço externo, com horário estendido até as 2h da manhã. Lá, os visitantes encontrarão uma grande variedade de opções: churrascos, sanduíches, salgados, doces, bolos e comidas típicas regionais. É um ambiente que se tornou uma atração à parte, com música regional, apresentações culturais e um clima agradável para networking. Teremos ao menos 15 fornecedores de diferentes segmentos para contemplar os visitantes.

O que representa o Festival Gastronômico?

Sandro – O festival é uma forma de prestigiar e valorizar os empreendedores da gastronomia local e regional. É um momento de celebrar a cultura por meio da comida, premiando os melhores pratos nas categorias doce, salgado e regional. Nesta edição, tivemos o período de inscrições dos concorrentes e agora estão abertas as votações do público para eleger os melhores pratos. Interessados podem participar gratuitamente votando pelo www.fecoimp.com.br/festival-gastronomico/ e, durante a feira, serão revelados os campeões que recebem premiação em dinheiro e troféus.

E quanto aos visitantes e expositores, o que vocês esperam?

Sandro – A Fecoimp é a maior feira multissetorial (comércio, indústria e serviço) do Norte e Nordeste, já consolidada no calendário nacional. É uma feira com credibilidade, fruto da força da Associação Comercial e de suas 23 edições. Para expositores, vale muito a pena trazer sua marca, seja ela pequena, média ou grande. Temos cases de empresas que começaram pequenas na feira e hoje são grandes grupos. Para os patrocinadores, sabemos que o evento é uma oportunidade de se conectar com todo o ecossistema de negócios regional em um ambiente sério e de resultados. E, quanto aos visitantes, que sempre comparecem em peso, convidamos todos que participem de 17 a 20 de setembro e venham fazer parte desse grande evento. Mas, lembrem-se de já fazer seu credenciamento gratuito para receber o ingresso por meio do site fecoimp.com.br. Teremos mais um grande evento somando toda essa gente, afinal, o negócio é gente!

VEÍCULO: **SITE O MARANHENSE**
EDITORIA: **GERAL**

FONTE: **ESPONTÂNEA**
DATA: **15/09/2025**

STATUS: **POSITIVA**



PLANTÃO ÚLTIMAS NOTICIAS

Com auditório lotado, palestra com campeão olímpico Nalbert inspira público da Fecoimp 2025

15 de setembro de 2025 omaranhense

Evento movimentou a programação pré-Fecoimp nesta última semana

A noite de terça-feira (11) foi marcada por inspiração, aprendizado e muita emoção com a palestra magna do campeão olímpico de vôlei Nalbert Bitencourt, realizada no Aracati Office, em Imperatriz. O evento, que reuniu centenas de pessoas, integrou a programação especial da 23ª Feira do Comércio, Indústria e Serviços de Imperatriz – Fecoimp 2025.- e trouxe reflexões sobre liderança, superação e o poder da disciplina para transformar carreiras e negócios.

Nalbert compartilhou momentos marcantes da sua trajetória no esporte e mostrou como os valores do voleibol podem ser aplicados no mundo corporativo. "Que noite maravilhosa aqui em Imperatriz. Muito bacana poder compartilhar, contar a minha história com todos aqui. Eu como atleta de sucesso durante tanto tempo, agora também já em outra carreira, poder mostrar para as pessoas que os conceitos, os valores, os princípios dos grandes profissionais são sempre os mesmos. Adorei a interação, perguntas ótimas, foi muito legal, espero ter contribuído. Eu adorei conhecer Imperatriz e espero voltar em breve", destacou Nalbert Bitencourt.

A plateia, formada por empresários, gestores, estudantes e parceiros da feira, destacou a relevância da palestra. "Primeiramente agradecer, porque foi incrível ouvir tantas histórias dos bastidores e valores do vôlei. E também enaltecer a parceria da UNDB com a Fecoimp. Aguardo todos de 17 a 20 de setembro no Centro de Convenções", disse Lívia, gestora da UNDB Imperatriz.

Para Cláudia Rio, gestora comercial e participante, a palestra foi excelente. "No meu ponto de vista, agregou muito ao conhecimento. Um divisor de águas que a Fecoimp traz para quem participa. Para mim foi maravilhoso, ainda ganhei 1 dólar. Foi inspirador ver como ele leva os valores do esporte para a vida e para o trabalho", disse.

O impacto também foi celebrado pelos empresários parceiros. "Uma palestra maravilhosa com o jogador Nalbert. A Pneus Brasil se orgulha muito de ser parceira da Fecoimp e da palestra", Elaine Carneiro, representante da empresa. E pela organização da feira: "Estamos finalizando a palestra aqui no Instituto de Inteligência. Foi casa cheia e Nalbert deixou uma mensagem otimista para todos. O esporte tem tudo a ver com a vida empresarial. Fechamos com chave de ouro com esse grande campeão", destacou Carlos Lucena, presidente da ACII.

Com o auditório lotado e a forte interação entre público e palestrante, o encontro aqueceu as expectativas para a Fecoimp 2025. A feira será realizada de 17 a 20 de setembro e tem como patrocinadores já confirmados o Governo do Maranhão, por meio da Secretaria de Indústria e Comércio (Seinc) e da Secretaria de Turismo (Setur), Empresa Maranhense de Administração Portuária (Emap), Suzano, Federação do Comércio de Bens, Serviços e Turismo do Estado do Maranhão (Fecomércio-MA), Credishop, VLI, Equatorial Energia, Banco da Amazônia e Governo Federal. O evento tem o apoio do Serviço Brasileiro de Apoio às Micro e Pequenas Empresas (Sebrae-Maranhão), Federação das Indústrias do Estado do Maranhão (Fiema) e Prefeitura Municipal de Imperatriz.

VEÍCULO: **SITE O MARANHENSE**
EDITORIA: **GERAL**
FONTE: **ESPONTÂNEA**
DATA: **15/09/2025**
STATUS: **POSITIVA**

GIRO DE NOTICIAS ÚLTIMAS NOTICIAS

Suzano reforça papel estratégico no desenvolvimento do Maranhão na 23ª Fecoimp

15 de setembro de 2025 omaranhense

Empresa promove conexões estratégicas, apresenta soluções sustentáveis e reforça seu compromisso com o desenvolvimento socioeconômico e ambiental da região

A Suzano, maior produtora mundial de celulose e referência global na fabricação de bioprodutos desenvolvidos a partir do eucalipto, participa da 23º edição da Feira do Comércio, Indústria e Serviços de Imperatriz (Fecoimp), que neste ano tem como tema "O Negócio é Gente". A presença da companhia no evento destaca sua atuação como agente de inovação sustentável, promovendo conexões estratégicas e oportunidades de negócios que impulsionam o desenvolvimento socioeconômico e ambiental nas regiões onde está presente.

A Fecoimp reforça a presença e força do setor comercial e industrial no Maranhão, contribuindo para geração de empregos, recursos e renda para a população maranhense. Entre as empresas com atuação estratégica na região, a Suzano tem papel de destaque. Sua unidade em Imperatriz conta com aproximadamente 6 mil colaboradores(as) diretos(as) e indiretos(as), produz anualmente 1,7 milhão de toneladas de celulose e 60 mil toneladas de papéis sanitários e, somente em 2024, contribuiu para a movimentação de 637 fornecedores locais envolvidos no atendimento às suas operações.

Dentro da programação da 23ª Fecoimp, a Suzano conta com um estande, no qual o público poderá conhecer de perto o passo a passo do processo de produção da celulose, além de explorar parte do portfólio de produtos da companhia. Além disso, a companhia participa do Hub de Conhecimento, espaço criado para oferecer uma imersão, por meio de painéis e palestras, voltados à capacitação e formação profissional de forma totalmente gratuita. A programação da empresa será realizada no dia 19/09 (sexta-feira), das 18h às 18h50, com o bate-papo: Capacitar para Transformar – com Eliane Maria, consultora de gente e gestão da Suzano, e Evaldo Boaventura, gerente de manutenção da Suzano.

Além de patrocinadora oficial da feira, a empresa busca estreitar laços com a sociedade e contribuir ativamente para o fortalecimento do setor produtivo da região, alinhando sua participação ao propósito da Fecoimp de ser uma vitrine para o desenvolvimento econômico e social do Maranhão, como explica Rakel Murad, gerente de relações corporativas da Suzano.

"Ao participar da 23ª edição da Fecoimp, a Suzano busca fortalecer o relacionamento com a comunidade, ampliar o intercâmbio com outros setores produtivos e promover o diálogo sobre sustentabilidade, tecnologia e impacto positivo nos territórios onde está presente", comenta.

A Fecoimp, maior feira multisetorial do Maranhão, será realizada entre os dias 17 e 20 de setembro de 2025, no Centro de Convenções de Imperatriz. O evento é promovido pela Associação Comercial, Industrial e Serviços de Imperatriz (ACII) e estima receber um público em mais de 30 mil visitantes, com a participação de 280 estantes e expositores de 14 estados brasileiros.

Sobre a Suzano

A Suzano é a maior produtora mundial de celulose, uma das maiores fabricantes de papéis da América Latina e líder no segmento de papel higiênico no Brasil. A companhia adota as melhores práticas de inovação e sustentabilidade para desenvolver produtos e soluções a partir de matéria-prima renovável. Os produtos da Suzano estão presentes na vida de mais de 2 bilhões de pessoas, cerca de 25% da população mundial, e incluem celulose; itens para higiene pessoal como papel higiênico e guardanapos; papéis para embalagens, copos e canudos; papéis para imprimir e escrever, entre outros produtos desenvolvidos para atender à crescente necessidade do planeta por itens mais sustentáveis. Entre suas marcas no Brasil estão Neve®, Pólen®, Suzano Report®, Mimmo®, entre outras. Com sede no Brasil e operações na América Latina, América do Norte, Europa e Ásia, a empresa tem mais de 100 anos de história e ações negociadas nas bolsas do Brasil (SUZB3) e dos Estados Unidos (SUZ). Saiba mais em: suzano.com.br

VEÍCULO: SITE O PROGRESSO
EDITORIA: GERAL
FONTE: ESPONTÂNEA
DATA: 15/09/2025
STATUS: POSITIVA

"Fecoimp 2025 espera receber mais de 35 mil visitantes e celebra as pessoas como peça-chave dos negócios", diz Sandro Mota, coordenador da feira

Nesta entrevista, o coordenador geral do evento, Sandro Mota, conta um pouco sobre a programação, novas atrações e o funcionamento da feira que começa na quarta-feira (17)

Google News



Foto: Divulgação

Com a missão de colocar as pessoas no centro de todos os negócios, a Feira do Comércio, Indústria e Serviços de Imperatriz (Fecoimp) chega à sua 23ª edição esta semana, entre os dias 17 e 20 de setembro. Sob a coordenação de Sandro Mota, o evento espera atrair um público de mais de 35 mil visitantes para o Centro de Convenções. Com a temática "O Negócio é Gente", a feira ampliou o número de estandes, criou um novo espaço para capacitação e mantém a entrada gratuita, priorizando o credenciamento online para agilizar o acesso. Em entrevista, Sandro detalha os preparativos finais, a importância crucial dos patrocinadores e reforça que os negócios serão uma prioridade.

Vamos começar falando sobre a nova temática da feira "O Negócio é Gente", o que significa a proposta deste ano?

Sandro Mota - Significa colocar as pessoas no centro de tudo. Já falamos muito de tecnologia, conexão e negócios, mas temos a convicção de que quem faz tudo isso acontecer são as pessoas. O tema é um tributo a quem tenta, inova, sonha, constrói e produz, independentemente de ser um operário ou o CEO de uma grande empresa. É sobre prestigiar e mostrar que toda a transformação proporcionada pela feira ao longo de 22 edições é feita por gente e o mesmo ocorre nesta edição que começa quarta-feira (17).

Como as pessoas vão se reconhecer na programação?

Sandro - De várias formas. Esperamos cerca de 35 mil visitantes este ano. A feira em si já é dinâmica e inova a cada edição pelos diferentes expositores. Não abrimos mão de pilares que falam diretamente sobre pessoas, como: o festival gastronômico; a mostra cultural; o balcão de negócios (que facilita a entrada de pequenos empreendedores), o hub de conhecimento, o espaço do artesanato e o Armazém do Empreendedor, trazido pelo governo do Estado. Todo esse ecossistema representa as pessoas do comércio, indústria e serviço.

Como foram as comercializações de estandes este ano?

Sandro - A feira está toda comercializada há algumas semanas, com todos os negociados. Tivemos um avanço significativo no ritmo de venda porque começamos a negociar para a edição de 2025 ainda em 2024, o que alavancou o processo. Essa estratégia será mantida para as próximas edições. A credibilidade da feira junto ao empresariado local é muito alta. E, nesse sentido, a feira de 2026 já será lançada agora, durante a edição de 2025.

Na edição deste ano, houve uma crescente de espaços, ou temos os mesmos números de estandes?

Sandro - Sim, houve um crescimento significativo. Convertemos alguns espaços externos, na praça de alimentação e no espaço do turismo, que antes eram usados para outras situações, em área de exposição, resultando em cerca de 20 estandes a mais. No total, este ano, teremos em torno de 300 espaços utilizados por cerca de 200 expositores.

Pode falar sobre a proposta do Hub do Conhecimento?

Sandro - O Hub de Conhecimento é um espaço novo e moderno dentro do pavilhão, fechado, refrigerado e com toda a estrutura de som e imagem. Nele, os expositores poderão agendar um horário de 40 minutos para fazer uma apresentação, um pitch ou uma palestra sobre um tema de seu interesse, como mudanças tributárias, por exemplo, entre outros temas muito ricos. É uma forma de levar conhecimento, divulgar as marcas e se conectar com seu público. Todos os 20 horários disponíveis (5 por noite, nos 4 dias) já foram reservados, mostrando que a iniciativa foi um sucesso. É um projeto piloto que avaliamos em ampliar no futuro. Lembramos que para participar é gratuito, tanto da feira, quanto das ações do hub do conhecimento, mas, mediante disponibilidade de vagas, que são limitadas nas agendas do Hub.

Como será o ingresso ou entrada da feira este ano?

Sandro - A entrada continua sendo totalmente gratuita. Para evitar filas, especialmente nos dias mais movimentados (como sexta e sábado), recomendamos que todos façam seu credenciamento prévio no site da Fecoimp (www.fecoimp.com.br). Com o credenciamento antecipado, o visitante chega e entra direto, de forma rápida e prática.

Há muitos patrocinadores tradicionais que estão há bastante tempo como parceiros e sempre voltam a participar? O que significam essas parcerias?

Sandro - Os patrocinadores são fundamentais para a viabilidade da feira.

A Fecoimp é um evento sem fins lucrativos e a venda de estandes sozinha não cobre toda a estrutura. Temos a satisfação de contar com empresas públicas e privadas que são parceiros históricos e acreditam no projeto da Associação Comercial e na seriedade da feira. Sem esse apoio, a Fecoimp não existiria. Suas marcas estão vinculadas a um evento de credibilidade que movimenta a região. Neste ano, por exemplo, o evento tem como patrocinadores já confirmados o Governo do Maranhão, por meio da Secretaria de Indústria e Comércio (Semc) e da Secretaria de Turismo (Setur), Empresa Maranhense de Administração Portuária (Emap), Suzano, Federação do Comercio de Bens, Serviços e Turismo do Estado do Maranhão (Fecomércio-MA), Creditshop, VLI, Equatorial Energia, Banco da Amazônia e Governo Federal.

O evento tem o apoio do Serviço Brasileiro de Apoio às Micro e Pequenas Empresas (Sebrae-Maranhão), Federação das Industrias do Estado do Maranhão (Fiema) e Prefeitura Municipal de Imperatriz.

Como será a questão da segurança na feira? Alguma parceria relativa à segurança no local?

Sandro - Temos uma empresa de segurança privada contratada que atua antes, durante e depois da feira. Além disso, mantemos uma parceria muito próxima com os órgãos públicos: Polícia Militar, Corpo de Bombeiros, Guarda Municipal e forças especiais. Haverá um esquema ostensivo com viaturas e equipes num raio de 5 a 6 quarteirões ao redor do Centro de Convenções. Na edição passada, esse esquema integrado foi um sucesso, sem registros de incidentes, garantindo tranquilidade para todos, e vamos repetir isso este ano.

E como será a praça de alimentação na feira?

Sandro - A praça de alimentação funciona em um espaço externo, com horário estendido até as 2h da manhã. Lá, os visitantes encontrarão uma grande variedade de opções: churrascos, sanduíches, salgados, doces, bolos e comidas típicas regionais. É um ambiente que se tornou uma atração à parte, com música regional, apresentações culturais e um clima agradável para networking. Teremos ao menos 15 fornecedores de diferentes segmentos para contemplar os visitantes.

O que representa o Festival Gastronômico?

Sandro - O festival é uma forma de prestigiar e valorizar os empreendedores da gastronomia local e regional. É um momento de celebrar a cultura por meio da comida, premiando os melhores pratos nas categorias doce, salgado e regional. Nesta edição, tivemos o período de inscrições dos concorrentes e agora estão abertas as votações do público para eleger os melhores pratos. Interessados podem participar gratuitamente votando pelo www. fecoimp. com.br/festival-gastronomico/ e, durante a feira, serão revelados os campeões que recebem premiação em dinheiro e troféus.

E quanto aos visitantes e expositores, o que vocês esperam?

Sandro - A Fecoimp é a maior feira multissetorial (comércio, indústria e serviço) do Norte e Nordeste, já consolidada no calendário nacional. É uma feira com credibilidade, fruto da força da Associação Comercial e de suas 23 edições. Para expositores, vale muito a pena trazer sua marca, seja ela pequena, média ou grande. Temos cases de empresas que começaram pequenas na feira e hoje são grandes grupos. Para os patrocinadores, sabemos que o evento é uma oportunidade de se conectar com todo o ecossistema de negócios regional em um ambiente sério e de resultados. E, quanto aos visitantes, que sempre comparecem em peso, convidamos todos que participem de 17 a 20 de setembro e venham fazer parte desse grande evento. Mas, lembrem-se de já fazer seu credenciamento gratuito para receber o ingresso por meio do site fecoimp.com.br. Teremos mais um grande evento somando toda essa gente, afinal, o negócio é gente!

VEÍCULO: PORTAL ACIIMA
EDITORIA: GERAL
FONTE: ESPONTÂNEA
DATA: 16/09/2025
STATUS: POSITIVA

Conselhos da ACII, CME e Conjove impulsionam Hub de Conhecimento e Balcão de Negócios para Fecoimp

Comunicação ACII | 16 de setembro de 2025 | 14:14

Durante os quatro dias, os conselhos da entidade dão mostra do empreendedorismo local



A 23ª Feira do Comércio, Indústria e Serviços de Imperatriz (Fecoimp) será realizada de 17 a 20 de setembro, no Centro de Convenções de Imperatriz, consolidando-se como a maior feira multissetorial de negócios do Norte e Nordeste. Este ano, o evento apresenta novidades que prometem fortalecer o empreendedorismo, ampliar oportunidades e oferecer conhecimento de qualidade para profissionais, empresas e a comunidade em geral. Entre os destaques está o Hub de Conhecimento, um espaço totalmente gratuito voltado para capacitação profissional, com uma programação diversificada de palestras, painéis e workshops sobre temas como inovação, gestão, tecnologia, finanças e estratégias de negócios. Além disso, o Balcão de Negócios volta em 2025 com mais espaços e se consolida como uma das atrações promissoras da feira.

Idealizado pelo Conselho de Jovens Empresários (Conjove) da Associação Comercial e Industrial e Serviços de Imperatriz (ACII), o Hub de Conhecimento traz um formato dinâmico e moderno, inspirado em apresentações no estilo TED, proporcionando experiências imersivas de aprendizado em um ambiente estruturado e climatizado. Segundo Arthur Cavalcante, presidente do Conjove, o objetivo é criar um espaço inovador que conecte empresas, profissionais e sociedade, contribuindo para o desenvolvimento da região. "Serão aproximadamente 20 palestras no Hub, com cinco apresentações por noite. Já no primeiro dia, a programação estará ativa na área do Mezanino. Queremos agregar ainda mais valor à Fecoimp, que cresce a cada edição, não só em estrutura, mas também em conteúdo e oportunidades", explica Arthur.

Além do Hub, a Fecoimp também contará com a segunda edição do Balcão de Negócios, espaço idealizado e coordenado pelo Conselho da Mulher Empresária (CME) da ACII. Voltado para micro e pequenas empresas, o Balcão oferece estandes de alta visibilidade e baixo custo, permitindo que microempreendedores exponham seus produtos e serviços, ampliem sua presença no mercado e fortaleçam suas marcas. De acordo com Carmem Bandeira, presidente do CME, a iniciativa fomenta o empreendedorismo regional. "Os expositores do Balcão de Negócios terão grande visibilidade, pois a Fecoimp recebe milhares de visitantes. É uma oportunidade única de fortalecer a presença das marcas no mercado", destaca Carmem.

Os estandes do Balcão estarão posicionados em uma área estratégica, garantindo alto fluxo de visitantes e destaque aos expositores. A expectativa é que esta seja a melhor edição do projeto, oferecendo estrutura, apoio e valorização aos participantes. Durante a feira, o CME realizará, ainda, uma pesquisa para catalogar os estandes liderados por mulheres. Ao final, será anunciado oficialmente o 6º Fórum da Mulher Empresária, reforçando o compromisso com a valorização feminina nos negócios.

Com iniciativas como o Hub de Conhecimento e o Balcão de Negócios, os conselhos da Fecoimp reafirmam seu papel como fomentadores de plataformas de negócios, capacitação e inovação, gerando impacto econômico e oportunidades para a região e fortalecendo o ecossistema empreendedor de Imperatriz e do Maranhão. A Fecoimp tem como patrocinadores já confirmados o Governo do Maranhão, por meio da Secretaria de Indústria e Comércio (Seinc) e da Secretaria de Turismo (Setur), Empresa Maranhense de Administração Portuária (Emap), Suzano, Federação do Comércio de Bens, Serviços e Turismo do Estado do Maranhão (Fecomércio-MA), Credishop, VLI, Equatorial Energia, Banco da Amazônia, Banco do Nordeste, Caixa Econômica e Governo Federal. O evento tem o apoio do Serviço Brasileiro de Apoio às Micro e Pequenas Empresas (Sebrae-Maranhão), Federação das Indústrias do Estado do Maranhão (Fiema) e Prefeitura Municipal de Imperatriz.

Serviços:

– **Ingressos para a Fecoimp –** Link para obter ingresso gratuito para a Fecoimp: www.fecoimp.com.br na aba "Credenciamento".

VEÍCULO: **PORTAL ACIIMA**
EDITORIA: **GERAL**
FONTE: **ESPONTÂNEA**
DATA: **16/09/2025**
STATUS: **POSITIVA**

Suzano reforça papel estratégico no desenvolvimento do Maranhão na 23ª Fecoimp

- Comunicação ACII
- setembro 16, 2025
- 08:36

Empresa promove conexões estratégicas, apresenta soluções sustentáveis e reforça seu compromisso com o desenvolvimento socioeconômico e ambiental da região

A Suzano, maior produtora mundial de celulose e referência global na fabricação de bioprodutos desenvolvidos a partir do eucalipto, participa da 23ª edição da Feira do Comércio, Indústria e Serviços de Imperatriz (Fecoimp), que neste ano tem como tema "O Negócio é Gente". A presença da companhia no evento destaca sua atuação como agente de inovação sustentável, promovendo conexões estratégicas e oportunidades de negócios que impulsionam o desenvolvimento socioeconômico e ambiental nas regiões onde está presente.

A Fecoimp reforça a presença e força do setor comercial e industrial no Maranhão, contribuindo para geração de empregos, recursos e renda para a população maranhense. Entre as empresas com atuação estratégica na região, a Suzano tem papel de destaque. Sua unidade em Imperatriz conta com aproximadamente 6 mil colaboradores(as) diretos(as) e indiretos(as), produz anualmente 1,7 milhão de toneladas de celulose e 60 mil toneladas de papéis sanitários e, somente em 2024, contribuiu para a movimentação de 637 fornecedores locais envolvidos no atendimento às suas operações.

Dentro da programação da 23ª Fecoimp, a Suzano conta com um estande, no qual o público poderá conhecer de perto o passo a passo do processo de produção da celulose, além de explorar parte do portfólio de produtos da companhia. Além disso, a companhia participa do Hub de Conhecimento, espaço criado para oferecer uma imersão, por meio de painéis e palestras, voltados à capacitação e formação profissional de forma totalmente gratuita. A programação da empresa será realizada no dia 19/09 (sexta-feira), das 18h às 18h50, com o bate-papo: Capacitar para Transformar – com Eliane Maria, consultora de gente e gestão da Suzano, e Evaldo Boaventura, gerente de manutenção da Suzano.

Além de patrocinadora oficial da feira, a empresa busca estreitar laços com a sociedade e contribuir ativamente para o fortalecimento do setor produtivo da região, alinhando sua participação ao propósito da Fecoimp de ser uma vitrine para o desenvolvimento econômico e social do Maranhão, como explica Rakel Murad, gerente de relações corporativas da Suzano.

"Ao participar da 23ª edição da Fecoimp, a Suzano busca fortalecer o relacionamento com a comunidade, ampliar o intercâmbio com outros setores produtivos e promover o diálogo sobre sustentabilidade, tecnologia e impacto positivo nos territórios onde está presente", comenta.

A Fecoimp, maior feira multisetorial do Maranhão, será realizada entre os dias 17 e 20 de setembro de 2025, no Centro de Convenções de Imperatriz. O evento é promovido pela Associação Comercial, Industrial e Serviços de Imperatriz (ACII) e estima receber um público em mais de 30 mil visitantes, com a participação de 280 estantes e expositores de 14 estados brasileiros.

Sobre a Suzano

A Suzano é a maior produtora mundial de celulose, uma das maiores fabricantes de papéis da América Latina e líder no segmento de papel higiênico no Brasil. A companhia adota as melhores práticas de inovação e sustentabilidade para desenvolver produtos e soluções a partir de matéria-prima renovável. Os produtos da Suzano estão presentes na vida de mais de 2 bilhões de pessoas, cerca de 25% da população mundial, e incluem celulose; itens para higiene pessoal como papel higiênico e guardanapos; papéis para embalagens, copos e canudos; papéis para imprimir e escrever, entre outros produtos desenvolvidos para atender à crescente necessidade do planeta por itens mais sustentáveis. Entre suas marcas no Brasil estão Neve®, Pólen®, Suzano Report®, Mimmo®, entre outras. Com sede no Brasil e operações na América Latina, América do Norte, Europa e Ásia, a empresa tem mais de 100 anos de história e ações negociadas nas bolsas do Brasil (SUZB3) e dos Estados Unidos (SUZ). Saiba mais em: suzano.com.br

VEÍCULO: **PORTAL ACIIMA**
EDITORIA: **GERAL**
FONTE: **ESPONTÂNEA**
DATA: **16/09/2025**
STATUS: **POSITIVA**

De chocolates a energia solar, Fecoimp traz variedade de setores durante o evento

Comunicação ACII | 16 de setembro de 2025 | 13:35

Com setores que vão da alimentação à engenharia, o evento se consolida como vitrine completa das opções de negócios da região.



De chocolates artesanais a projetos de energia solar; de aulas de dança a consultorias especializadas: a 23ª edição da Feira do Comércio, Indústria e Serviços de Imperatriz (Fecoimp) vai reunir diversos setores da economia em um único lugar, na maior feira multisetorial do Norte e Nordeste. O evento começa amanhã, dia 17, no Centro de Convenções.

Além dos setores tradicionais como alimentação, engenharia civil, universidades, distribuidores de alimentos, bancos e consultorias, esta edição traz novidades que refletem as tendências do mercado atual: os visitantes poderão conhecer de perto empresas de energia solar, parques aquáticos, escolas de idiomas, de cursos, e até chocolaterias finas.

A multissetorialidade é a marca registrada da Fecoimp, que consegue unir em um mesmo ambiente desde grandes indústrias até pequenos empreendedores. “É onde um representante de planos de saúde pode conversar com um dono de escola de dança, onde um estudante de engenharia civil descobre oportunidades em uma empresa de energia solar”, comenta Sandro Mota, coordenador geral do evento.

Com expectativa de superar os 35 mil visitantes, a feira consolida Imperatriz como uma cidade estratégica para todos os tipos de negócios. “A Fecoimp deixou há tempos de ser apenas uma feira. É o termômetro da economia regional e a vitrine do que há de mais inovador em múltiplos setores”, completa Carlos Lucena, presidente da ACII. E, segundo ele, é diante dessa diversidade de segmentos que muitos visitantes podem encontrar oportunidades de bons negócios. De acordo com a ACII, a feira vem se modificando nos últimos anos, deixando de ser uma vitrine para ser um local de efetivas negociações. A entidade ressalta que muitos expositores têm lançado produtos na feira, montado pacotes promocionais específicos para o evento, além de criar condições diferenciadas de pacotes e descontos, que podem beneficiar os compradores.

Neste ano, a Fecoimp terá 300 estandes com cerca de 200 expositores e será realizada de 17 a 20 de setembro. A feira tem como patrocinadores já confirmados o Governo do Maranhão, por meio da Secretaria de Indústria e Comércio (Seinc) e da Secretaria de Turismo (Setur), Empresa Maranhense de Administração Portuária (Emap), Suzano, Federação do Comércio de Bens, Serviços e Turismo do Estado do Maranhão (Fecomércio-MA), Credishop, VLI, Equatorial Energia, Banco da Amazônia, Banco do Nordeste, Caixa Econômica e Governo Federal. O evento tem o apoio do Serviço Brasileiro de Apoio às Micro e Pequenas Empresas (Sebrae-Maranhão), Federação das Indústrias do Estado do Maranhão (Fiema) e Prefeitura Municipal de Imperatriz.

Serviços:

– **Ingressos para a Fecoimp –** Link para obter o ingresso gratuito: www.fecoimp.com.br na aba “Credenciamento”.

VEÍCULO: **PORTAL ACIIMA**
EDITORIA: **GERAL**
FONTE: **ESPONTÂNEA**
DATA: **16/09/2025**
STATUS: **POSITIVA**

Fecoimp começa amanhã

Comunicação ACII | 16 de setembro de 2025 | 10:29

Visitantes devem se credenciar para retirar seus ingressos gratuitamente

Começa amanhã, dia 17, a 23° edição da Feira do Comércio, Indústria e Serviços de Imperatriz (Fecoimp) em Imperatriz. Neste ano, cerca de 35 mil pessoas visitarão a feira e os interessados em participar devem garantir sua entrada gratuita no evento. Expositores, visitantes, imprensa, patrocinadores e apoiadores devem fazer o seu cadastro para entrada sem custos no evento, que começa nesta quarta-feira e segue até 20 de setembro no Centro de Convenções de Imperatriz. Nesta edição, a feira terá 300 espaços utilizados aproximadamente por 200 expositores de produtos e serviços.

A Associação Comercial, Industrial e Serviços de Imperatriz (ACII) vem realizando as inscrições de forma online e gratuita, diretamente no site oficial da Fecoimp – fecoimp.com.br. Ao acessar o site, os interessados podem retirar suas entradas para os quatro dias da feira na aba "credenciamento", garantindo a oportunidade de conhecer novos produtos, ampliar relacionamentos com diversas marcas e fazer bons negócios. No site, o participante irá escolher se é "Visitantes" ou "Empresarial" e, ao finalizar o processo, de preenchimento receberá sua inscrição e ingresso no e-mail por meio de um QR Code válido para entrar todos os dias no evento. Os participantes que não conseguirem realizar a sua inscrição no site poderão se dirigir ao posto de credenciamento gratuito durante o evento para realizar o seu cadastro presencialmente, mas a antecipação do cadastro on-line pode favorecer um acesso mais rápido nos dias do evento.

A Fecoimp 2025 será realizada de 17 a 20 de setembro e tem como patrocinadores já confirmados o Governo do Maranhão, por meio da Secretaria de Indústria e Comércio (Seinc) e da Secretaria de Turismo (Setur), Empresa Maranhense de Administração Portuária (Emap), Suzano, Federação do Comércio de Bens, Serviços e Turismo do Estado do Maranhão (Fecomércio-MA), Credishop, VLI, Equatorial Energia, Banco da Amazônia, Caixa Econômica e Governo Federal. O evento tem o apoio do Serviço Brasileiro de Apoio às Micro e Pequenas Empresas (Sebrae-Maranhão), Federação das Indústrias do Estado do Maranhão (Fiema) e Prefeitura Municipal de Imperatriz.

Inscrições nas Rodadas e Encontro de Negócios – Nesta terça-feira (16), é o último dia para inscrições gratuitas nas rodadas e encontros de negócios previstos para ocorrer durante a Fecoimp 2025. De acordo com a ACII, "estas podem ser oportunidades para transformar o futuro do seu negócio em contato com outras empresas em negociações programadas". Os encontros de negócios vão ocorrer no dia 18/09 às 14h e as rodadas de negócios serão no dia 19/09, também às 14 horas, no mezanino do Centro de Convenções. Trata-se de um momento ideal para gerar conexões, fortalecer parcerias e impulsionar seus negócios, em espaço exclusivo de networking, aprendizado e oportunidades comerciais. Lembrando que o Encontro de negócios é promovido na Fecoimp pelo PDF Maranhão/FIEMA e contará neste ano com as seguintes empresas compradoras: Equatorial Sucena, Suzano, Vale e VLI.

Serviços:

– **Encontro de Negócios – h**ttps://fecoimp.com.br/encontro-de-negocios/

🗓 Data: 18/09

🕒 Horário: 14h

📍 Local: Mezanino

– Rodada de Negócios – https://fecoimp.com.br/rodada-de-negocios/

🗓 Data: 19/09

🕒 Horário: 14h

📍 Local: Mezanino

– **Ingressos para a Fecoimp –** Link para obter o ingresso gratuito: www.fecoimp.com.br na aba "Credenciamento".

VEÍCULO: **PORTAL FECOIMP**
EDITORIA: **GERAL**
FONTE: **ESPONTÂNEA**
DATA: **16/09/2025**
STATUS: **POSITIVA**

De chocolates a energia solar, Fecoimp traz variedade de setores durante o evento

Com setores que vão da alimentação à engenharia, o evento se consolida como vitrine completa das opções de negócios da região.



De chocolates artesanais a projetos de energia solar; de aulas de dança a consultorias especializadas: a 23ª edição da Feira do Comércio, Indústria e Serviços de Imperatriz (Fecoimp) vai reunir diversos setores da economia em um único lugar, na maior feira multisetorial do Norte e Nordeste. O evento começa amanhã, dia 17, no Centro de Convenções.

Além dos setores tradicionais como alimentação, engenharia civil, universidades, distribuidores de alimentos, bancos e consultorias, esta edição traz novidades que refletem as tendências do mercado atual: os visitantes poderão conhecer de perto empresas de energia solar, parques aquáticos, escolas de idiomas, de cursos, e até chocolaterias finas.

A multissetorialidade é a marca registrada da Fecoimp, que consegue unir em um mesmo ambiente desde grandes indústrias até pequenos empreendedores. "É onde um representante de planos de saúde pode conversar com um dono de escola de dança, onde um estudante de engenharia civil descobre oportunidades em uma empresa de energia solar", comenta Sandro Mota, coordenador geral do evento.

Com expectativa de superar os 35 mil visitantes, a feira consolida Imperatriz como uma cidade estratégica para todos os tipos de negócios. "A Fecoimp deixou há tempos de ser apenas uma feira. É o termômetro da economia regional e a vitrine do que há de mais inovador em múltiplos setores", completa Carlos Lucena, presidente da ACII. E, segundo ele, é diante dessa diversidade de segmentos que muitos visitantes podem encontrar oportunidades de bons negócios. De acordo com a ACII, a feira vem se modificando nos últimos anos, deixando de ser uma vitrine para ser um local de efetivas negociações. A entidade ressalta que muitos expositores têm lançado produtos na feira, montado pacotes promocionais específicos para o evento, além de criar condições diferenciadas de pacotes e descontos, que podem beneficiar os compradores.

Neste ano, a Fecoimp terá 300 estandes com cerca de 200 expositores e será realizada de 17 a 20 de setembro. A feira tem como patrocinadores já confirmados o Governo do Maranhão, por meio da Secretaria de Indústria e Comércio (Seinc) e da Secretaria de Turismo (Setur), Empresa Maranhense de Administração Portuária (Emap), Suzano, Federação do Comércio de Bens, Serviços e Turismo do Estado do Maranhão (Fecomércio-MA), Credishop, VLI, Equatorial Energia, Banco da Amazônia, Banco do Nordeste, Caixa Econômica e Governo Federal. O evento tem o apoio do Serviço Brasileiro de Apoio às Micro e Pequenas Empresas (Sebrae-Maranhão), Federação das Indústrias do Estado do Maranhão (Fiema) e Prefeitura Municipal de Imperatriz.

Serviços:

- **Ingressos para a Fecoimp –** Link para obter o ingresso gratuito: www.fecoimp.com.br na aba "Credenciamento".

VEÍCULO: **PORTAL FECOIMP**
EDITORIA: **GERAL**
FONTE: **ESPONTÂNEA**
DATA: **16/09/2025**
STATUS: **POSITIVA**

Conselhos da ACII, CME e Conjove impulsionam Hub de Conhecimento e Balcão de Negócios para Fecoimp

Durante os quatro dias, os conselhos da entidade dão mostra do empreendedorismo local



A 23ª Feira do Comércio, Indústria e Serviços de Imperatriz (Fecoimp) será realizada de 17 a 20 de setembro, no Centro de Convenções de Imperatriz, consolidando-se como a maior feira multissetorial de negócios do Norte e Nordeste. Este ano, o evento apresenta novidades que prometem fortalecer o empreendedorismo, ampliar oportunidades e oferecer conhecimento de qualidade para profissionais, empresas e a comunidade em geral. Entre os destaques está o Hub de Conhecimento, um espaço totalmente gratuito voltado para capacitação profissional, com uma programação diversificada de palestras, painéis e workshops sobre temas como inovação, gestão, tecnologia, finanças e estratégias de negócios. Além disso, o Balcão de Negócios volta em 2025 com mais espaços e se consolida como uma das atrações promissoras da feira.

Idealizado pelo Conselho de Jovens Empresários (Conjove) da Associação Comercial e Industrial e Serviços de Imperatriz (ACII), o Hub de Conhecimento traz um formato dinâmico e moderno, inspirado em apresentações no estilo TED, proporcionando experiências imersivas de aprendizado em um ambiente estruturado e climatizado. Segundo Arthur Cavalcante, presidente do Conjove, o objetivo é criar um espaço inovador que conecte empresas, profissionais e sociedade, contribuindo para o desenvolvimento da região. "Serão aproximadamente 20 palestras no Hub, com cinco apresentações por noite. Já no primeiro dia, a programação estará ativa na área do Mezanino. Queremos agregar ainda mais valor à Fecoimp, que cresce a cada edição, não só em estrutura, mas também em conteúdo e oportunidades", explica Arthur.

Além do Hub, a Fecoimp também contará com a segunda edição do Balcão de Negócios, espaço idealizado e coordenado pelo Conselho da Mulher Empresária (CME) da ACII. Voltado para micro e pequenas empresas, o Balcão oferece estandes de alta visibilidade e baixo custo, permitindo que microempreendedores exponham seus produtos e serviços, ampliem sua presença no mercado e fortaleçam suas marcas. De acordo com Carmem Bandeira, presidente do CME, a iniciativa fomenta o empreendedorismo regional. "Os expositores do Balcão de Negócios terão grande visibilidade, pois a Fecoimp recebe milhares de visitantes. É uma oportunidade única de fortalecer a presença das marcas no mercado", destaca Carmem.

Os estandes do Balcão estarão posicionados em uma área estratégica, garantindo alto fluxo de visitantes e destaque aos expositores. A expectativa é que esta seja a melhor edição do projeto, oferecendo estrutura, apoio e valorização aos participantes. Durante a feira, o CME realizará, ainda, uma pesquisa para catalogar os estandes liderados por mulheres. Ao final, será anunciado oficialmente o 6º Fórum da Mulher Empresária, reforçando o compromisso com a valorização feminina nos negócios.

Com iniciativas como o Hub de Conhecimento e o Balcão de Negócios, os conselhos da Fecoimp reafirmam seu papel como fomentadores de plataformas de negócios, capacitação e inovação, gerando impacto econômico e oportunidades para a região e fortalecendo o ecossistema empreendedor de Imperatriz e do Maranhão. A Fecoimp tem como patrocinadores já confirmados o Governo do Maranhão, por meio da Secretaria de Indústria e Comércio (Seinc) e da Secretaria de Turismo (Setur), Empresa Maranhense de Administração Portuária (Emap), Suzano, Federação do Comércio de Bens, Serviços e Turismo do Estado do Maranhão (Fecomércio-MA), Credishop, VLI, Equatorial Energia, Banco da Amazônia, Banco do Nordeste, Caixa Econômica e Governo Federal. O evento tem o apoio do Serviço Brasileiro de Apoio às Micro e Pequenas Empresas (Sebrae-Maranhão), Federação das Indústrias do Estado do Maranhão (Fiema) e Prefeitura Municipal de Imperatriz.

Serviços:

- **Ingressos para a Fecoimp –** Link para obter ingresso gratuito para a Fecoimp: www.fecoimp.com.br na aba "Credenciamento".

VEÍCULO: **PORTAL IMPERATRIZ NOTÍCIAS**
EDITORIA: **GERAL**
FONTE: **ESPONTÂNEA**
DATA: **16/09/2025**
STATUS: **POSITIVA**

Conselhos da ACII, CME e Conjove impulsionam Hub de Conhecimento e Balcão de Negócios para Fecoimp

Durante os quatro dias, os conselhos da entidade dão mostra do empreendedorismo local



A 23ª Feira do Comércio, Indústria e Serviços de Imperatriz (Fecoimp) será realizada de 17 a 20 de setembro, no Centro de Convenções de Imperatriz, consolidando-se como a maior feira multissetorial de negócios do Norte e Nordeste. Este ano, o evento apresenta novidades que prometem fortalecer o empreendedorismo, ampliar oportunidades e oferecer conhecimento de qualidade para profissionais, empresas e a comunidade em geral. Entre os destaques está o Hub de Conhecimento, um espaço totalmente gratuito voltado para capacitação profissional, com uma programação diversificada de palestras, painéis e workshops sobre temas como inovação, gestão, tecnologia, finanças e estratégias de negócios. Além disso, o Balcão de Negócios volta em 2025 com mais espaços e se consolida como uma das atrações promissoras da feira.

Idealizado pelo Conselho de Jovens Empresários (Conjove) da Associação Comercial e Industrial e Serviços de Imperatriz (ACII), o Hub de Conhecimento traz um formato dinâmico e moderno, inspirado em apresentações no estilo TED, proporcionando experiências imersivas de aprendizado em um ambiente estruturado e climatizado. Segundo Arthur Cavalcante, presidente do Conjove, o objetivo é criar um espaço inovador que conecte empresas, profissionais e sociedade, contribuindo para o desenvolvimento da região. "Serão aproximadamente 20 palestras no Hub, com cinco apresentações por noite. Já no primeiro dia, a programação estará ativa na área do Mezanino. Queremos agregar ainda mais valor à Fecoimp, que cresce a cada edição, não só em estrutura, mas também em conteúdo e oportunidades", explica Arthur.

Além do Hub, a Fecoimp também contará com a segunda edição do Balcão de Negócios, espaço idealizado e coordenado pelo Conselho da Mulher Empresária (CME) da ACII. Voltado para micro e pequenas empresas, o Balcão oferece estandes de alta visibilidade e baixo custo, permitindo que microempreendedores exponham seus produtos e serviços, ampliem sua presença no mercado e fortaleçam suas marcas. De acordo com Carmem Bandeira, presidente do CME, a iniciativa fomenta o empreendedorismo regional. "Os expositores do Balcão de Negócios terão grande visibilidade, pois a Fecoimp recebe milhares de visitantes. É uma oportunidade única de fortalecer a presença das marcas no mercado", destaca Carmem.

Os estandes do Balcão estarão posicionados em uma área estratégica, garantindo alto fluxo de visitantes e destaque aos expositores. A expectativa é que esta seja a melhor edição do projeto, oferecendo estrutura, apoio e valorização aos participantes. Durante a feira, o CME realizará, ainda, uma pesquisa para catalogar os estandes liderados por mulheres. Ao final, será anunciado oficialmente o 6º Fórum da Mulher Empresária, reforçando o compromisso com a valorização feminina nos negócios.

Com iniciativas como o Hub de Conhecimento e o Balcão de Negócios, os conselhos da Fecoimp reafirmam seu papel como fomentadores de plataformas de negócios, capacitação e inovação, gerando impacto econômico e oportunidades para a região e fortalecendo o ecossistema empreendedor de Imperatriz e do Maranhão. A Fecoimp tem como patrocinadores já confirmados o Governo do Maranhão, por meio da Secretaria de Indústria e Comércio (Seinc) e da Secretaria de Turismo (Setur), Empresa Maranhense de Administração Portuária (Emap), Suzano, Federação do Comércio de Bens, Serviços e Turismo do Estado do Maranhão (Fecomércio-MA), Credishop, VLI, Equatorial Energia, Banco da Amazônia, Banco do Nordeste e Governo Federal. O evento tem o apoio do Serviço Brasileiro de Apoio às Micro e Pequenas Empresas (Sebrae-Maranhão), Federação das Indústrias do Estado do Maranhão (Fiema) e Prefeitura Municipal de Imperatriz.

Serviços:

- Ingressos para a Fecoimp – Link para obter ingresso gratuito para a Fecoimp: www.fecoimp.com.br na aba "Credenciamento".

VEÍCULO: **PORTAL IMPERATRIZ NOTÍCIAS**
EDITORIA: **GERAL**
FONTE: **ESPONTÂNEA**
DATA: **16/09/2025**
STATUS: **POSITIVA**

Fecoimp começa amanhã

Visitantes devem se credenciar para retirar seus ingressos gratuitamente

Começa amanhã, dia 17, a 23ª edição da Feira do Comércio, Indústria e Serviços de Imperatriz (Fecoimp) em Imperatriz. Neste ano, cerca de 35 mil pessoas visitarão a feira e os interessados em participar devem garantir sua entrada gratuita no evento. Expositores, visitantes, imprensa, patrocinadores e apoiadores devem fazer o seu cadastro para entrada sem custos no evento, que começa nesta quarta-feira e segue até 20 de setembro no Centro de Convenções de Imperatriz. Nesta edição, a feira terá 300 espaços utilizados aproximadamente por 200 expositores de produtos e serviços.

A Associação Comercial, Industrial e Serviços de Imperatriz (ACII) vem realizando as inscrições de forma online e gratuita, diretamente no site oficial da Fecoimp – fecoimp.com.br. Ao acessar o site, os interessados podem retirar suas entradas para os quatro dias da feira na aba "credenciamento", garantindo a oportunidade de conhecer novos produtos, ampliar relacionamentos com diversas marcas e fazer bons negócios. No site, o participante irá escolher se é "Visitantes" ou "Empresarial" e, ao finalizar o processo, de preenchimento receberá sua inscrição e ingresso no e-mail por meio de um QR Code válido para entrar todos os dias no evento. Os participantes que não conseguirem realizar a sua inscrição no site poderão se dirigir ao posto de credenciamento gratuito durante o evento para realizar o seu cadastro presencialmente, mas a antecipação do cadastro on-line pode favorecer um acesso mais rápido nos dias do evento.

A Fecoimp 2025 será realizada de 17 a 20 de setembro e tem como patrocinadores já confirmados o Governo do Maranhão, por meio da Secretaria de Indústria e Comércio (Seinc) e da Secretaria de Turismo (Setur), Empresa Maranhense de Administração Portuária (Emap), Suzano, Federação do Comércio de Bens, Serviços e Turismo do Estado do Maranhão (Fecomércio-MA), Credishop, VLI, Equatorial Energia, Banco da Amazônia, Banco do Nordeste e Governo Federal. O evento tem o apoio do Serviço Brasileiro de Apoio às Micro e Pequenas Empresas (Sebrae-Maranhão), Federação das Indústrias do Estado do Maranhão (Fiema) e Prefeitura Municipal de Imperatriz.

Inscrições nas Rodadas e Encontro de Negócios – Nesta terça-feira (16), é o último dia para inscrições gratuitas nas rodadas e encontros de negócios previstos para ocorrer durante a Fecoimp 2025. De acordo com a ACII, "estas podem ser oportunidades para transformar o futuro do seu negócio em contato com outras empresas em negociações programadas". Os encontros de negócios vão ocorrer no dia 18/09 às 14h e as rodadas de negócios serão no dia 19/09, também às 14 horas, no mezanino do Centro de Convenções. Trata-se de um momento ideal para gerar conexões, fortalecer parcerias e impulsionar seus negócios, em espaço exclusivo de networking, aprendizado e oportunidades comerciais. Lembrando que o Encontro de negócios é promovido na Fecoimp pelo PDF Maranhão/FIEMA e contará neste ano com as seguintes empresas compradoras: Equatorial Sucena, Suzano, Vale e VLI.

Serviços:

– **Encontro de Negócios** – **h**ttps://fecoimp.com.br/encontro-de-negocios/

Data: 18/09

Horário: 14h

Local: Mezanino

– **Rodada de Negócios** – https://fecoimp.com.br/rodada-de-negocios/

Data: 19/09

Horário: 14h

Local: Mezanino

– **Ingressos para a Fecoimp** – Link para obter o ingresso gratuito: www.fecoimp.com.br na aba "Credenciamento".

VEÍCULO: **PORTAL IMPERATRIZ NOTÍCIAS**
EDITORIA: **GERAL**
FONTE: **ESPONTÂNEA**
DATA: **16/09/2025**
STATUS: **POSITIVA**

De chocolates a energia solar, Fecoimp traz variedade de setores durante o evento

Com setores que vão da alimentação à engenharia, o evento se consolida como vitrine completa das opções de negócios da região.



De chocolates artesanais a projetos de energia solar; de aulas de dança a consultorias especializadas: a 23ª edição da Feira do Comércio, Indústria e Serviços de Imperatriz (Fecoimp) vai reunir diversos setores da economia em um único lugar, na maior feira multisetorial do Norte e Nordeste. O evento começa amanhã, dia 17, no Centro de Convenções.

Além dos setores tradicionais como alimentação, engenharia civil, universidades, distribuidores de alimentos, bancos e consultorias, esta edição traz novidades que refletem as tendências do mercado atual: os visitantes poderão conhecer de perto empresas de energia solar, parques aquáticos, escolas de idiomas, de cursos, e até chocolaterias finas.

A multissetorialidade é a marca registrada da Fecoimp, que consegue unir em um mesmo ambiente desde grandes indústrias até pequenos empreendedores. "É onde um representante de planos de saúde pode conversar com um dono de escola de dança, onde um estudante de engenharia civil descobre oportunidades em uma empresa de energia solar", comenta Sandro Mota, coordenador geral do evento.

Com expectativa de superar os 35 mil visitantes, a feira consolida Imperatriz como uma cidade estratégica para todos os tipos de negócios. "A Fecoimp deixou há tempos de ser apenas uma feira. É o termômetro da economia regional e a vitrine do que há de mais inovador em múltiplos setores", completa Carlos Lucena, presidente da ACII. E, segundo ele, é diante dessa diversidade de segmentos que muitos visitantes podem encontrar oportunidades de bons negócios. De acordo com a ACII, a feira vem se modificando nos últimos anos, deixando de ser uma vitrine para ser um local de efetivas negociações. A entidade ressalta que muitos expositores têm lançado produtos na feira, montado pacotes promocionais específicos para o evento, além de criar condições diferenciadas de pacotes e descontos, que podem beneficiar os compradores.

Neste ano, a Fecoimp terá 300 estandes com cerca de 200 expositores e será realizada de 17 a 20 de setembro. A feira tem como patrocinadores já confirmados o Governo do Maranhão, por meio da Secretaria de Indústria e Comércio (Seinc) e da Secretaria de Turismo (Setur), Empresa Maranhense de Administração Portuária (Emap), Suzano, Federação do Comércio de Bens, Serviços e Turismo do Estado do Maranhão (Fecomércio-MA), Credishop, VLI, Equatorial Energia, Banco da Amazônia, Banco do Nordeste e Governo Federal. O evento tem o apoio do Serviço Brasileiro de Apoio às Micro e Pequenas Empresas (Sebrae-Maranhão), Federação das Indústrias do Estado do Maranhão (Fiema) e Prefeitura Municipal de Imperatriz.

Serviços:

- Ingressos para a Fecoimp – Link para obter o ingresso gratuito: www.fecoimp.com.br na aba "Credenciamento".

VEÍCULO: **PORTAL REGIÃO TOCANTINA**
EDITORIA: **GERAL**
FONTE: **ESPONTÂNEA**
DATA: **16/09/2025**
STATUS: **POSITIVA**

Fecoimp começa amanhã

Publicado em 16 de setembro de 2025, às 10:40



Visitantes devem se credenciar para retirar seus ingressos gratuitamente

Começa amanhã, dia 17, a 23ª edição da Feira do Comércio, Indústria e Serviços de Imperatriz (Fecoimp) em Imperatriz. Neste ano, cerca de 35 mil pessoas visitarão a feira e os interessados em participar devem garantir sua entrada gratuita no evento. Expositores, visitantes, imprensa, patrocinadores e apoiadores devem fazer o seu cadastro para entrada sem custos no evento, que começa nesta quarta-feira e segue até 20 de setembro no Centro de Convenções de Imperatriz. Nesta edição, a feira terá 300 espaços utilizados aproximadamente por 200 expositores de produtos e serviços.

A Associação Comercial, Industrial e Serviços de Imperatriz (ACII) vem realizando as inscrições de forma online e gratuita, diretamente no site oficial da Fecoimp – fecoimp.com.br. Ao acessar o site, os interessados podem retirar suas entradas para os quatro dias da feira na aba "credenciamento", garantindo a oportunidade de conhecer novos produtos, ampliar relacionamentos com diversas marcas e fazer bons negócios. No site, o participante irá escolher se é "Visitantes" ou "Empresarial" e, ao finalizar o processo, de preenchimento receberá sua inscrição e ingresso no e-mail por meio de um QR Code válido para entrar todos os dias no evento. Os participantes que não conseguirem realizar a sua inscrição no site poderão se dirigir ao posto de credenciamento gratuito durante o evento para realizar o seu cadastro presencialmente, mas a antecipação do cadastro on-line pode favorecer um acesso mais rápido nos dias do evento.

A Fecoimp 2025 será realizada de 17 a 20 de setembro e tem como patrocinadores já confirmados o Governo do Maranhão, por meio da Secretaria de Indústria e Comércio (Seinc) e da Secretaria de Turismo (Setur), Empresa Maranhense de Administração Portuária (Emap), Suzano, Federação do Comércio de Bens, Serviços e Turismo do Estado do Maranhão (Fecomércio-MA), Credishop, VLI, Equatorial Energia, Banco da Amazônia, Bando do Nordeste e Governo Federal. O evento tem o apoio do Serviço Brasileiro de Apoio às Micro e Pequenas Empresas (Sebrae-Maranhão), Federação das Indústrias do Estado do Maranhão (Fiema) e Prefeitura Municipal de Imperatriz.

Inscrições nas Rodadas e Encontro de Negócios – Nesta terça-feira (16), é o último dia para inscrições gratuitas nas rodadas e encontros de negócios previstos para ocorrer durante a Fecoimp 2025. De acordo com a ACII, "estas podem ser oportunidades para transformar o futuro do seu negócio em contato com outras empresas em negociações programadas". Os encontros de negócios vão ocorrer no dia 18/09 às 14h e as rodadas de negócios serão no dia 19/09, também às 14 horas, no mezanino do Centro de Convenções. Trata-se de um momento ideal para gerar conexões, fortalecer parcerias e impulsionar seus negócios, em espaço exclusivo de networking, aprendizado e oportunidades comerciais. Lembrando que o Encontro de negócios é promovido na Fecoimp pelo PDF Maranhão/FIEMA e contará neste ano com as seguintes empresas compradoras: Equatorial Sucena, Suzano, Vale e VLI.

Serviços:

- Encontro de Negócios – https://fecoimp.com.br/encontro-de-negocios/

Data: 18/09

Horário: 14h

Local: Mezanino

- Rodada de Negócios – https://fecoimp.com.br/rodada-de-negocios/

Data: 19/09

Horário: 14h

Local: Mezanino

- Ingressos para a Fecoimp – Link para obter o ingresso gratuito: www.fecoimp.com.br na aba "Credenciamento".

VEÍCULO: **PORTAL REGIÃO TOCANTINA**
EDITORIA: **GERAL**
FONTE: **ESPONTÂNEA**
DATA: **16/09/2025**
STATUS: **POSITIVA**

De chocolates a energia solar, Fecoimp traz variedade de setores durante o evento

Publicado em 16 de setembro de 2025, às 13:37



Com setores que vão da alimentação à engenharia, o evento se consolida como vitrine completa das opções de negócios da região.

De chocolates artesanais a projetos de energia solar; de aulas de dança a consultorias especializadas: a 23ª edição da Feira do Comércio, Indústria e Serviços de Imperatriz (Fecoimp) vai reunir diversos setores da economia em um único lugar, na maior feira multisetorial do Norte e Nordeste. O evento começa amanhã, dia 17, no Centro de Convenções.

Além dos setores tradicionais como alimentação, engenharia civil, universidades, distribuidores de alimentos, bancos e consultorias, esta edição traz novidades que refletem as tendências do mercado atual: os visitantes poderão conhecer de perto empresas de energia solar, parques aquáticos, escolas de idiomas, de cursos, e até chocolaterias finas.

A multissetorialidade é a marca registrada da Fecoimp, que consegue unir em um mesmo ambiente desde grandes indústrias até pequenos empreendedores. "É onde um representante de planos de saúde pode conversar com um dono de escola de dança, onde um estudante de engenharia civil descobre oportunidades em uma empresa de energia solar", comenta Sandro Mota, coordenador geral do evento.

Com expectativa de superar os 35 mil visitantes, a feira consolida Imperatriz como uma cidade estratégica para todos os tipos de negócios. "A Fecoimp deixou há tempos de ser apenas uma feira. É o termômetro da economia regional e a vitrine do que há de mais inovador em múltiplos setores", completa Carlos Lucena, presidente da ACII. E, segundo ele, é diante dessa diversidade de segmentos que muitos visitantes podem encontrar oportunidades de bons negócios. De acordo com a ACII, a feira vem se modificando nos últimos anos, deixando de ser uma vitrine para ser um local de efetivas negociações. A entidade ressalta que muitos expositores têm lançado produtos na feira, montado pacotes promocionais específicos para o evento, além de criar condições diferenciadas de pacotes e descontos, que podem beneficiar os compradores.

Neste ano, a Fecoimp terá 300 estandes com cerca de 200 expositores e será realizada de 17 a 20 de setembro. A feira tem como patrocinadores já confirmados o Governo do Maranhão, por meio da Secretaria de Indústria e Comércio (Seinc) e da Secretaria de Turismo (Setur), Empresa Maranhense de Administração Portuária (Emap), Suzano, Federação do Comércio de Bens, Serviços e Turismo do Estado do Maranhão (Fecomércio-MA), Credishop, VLI, Equatorial Energia, Banco da Amazônia, Banco do Nordeste e Governo Federal. O evento tem o apoio do Serviço Brasileiro de Apoio às Micro e Pequenas Empresas (Sebrae-Maranhão), Federação das Indústrias do Estado do Maranhão (Fiema) e Prefeitura Municipal de Imperatriz.

Serviços:

VEÍCULO: PORTAL REGIÃO TOCANTINA
EDITORIA: GERAL
FONTE: ESPONTÂNEA
DATA: 16/09/2025
STATUS: POSITIVA

Conselhos da ACII, CME e Conjove impulsionam Hub de Conhecimento e Balcão de Negócios para Fecoimp

Publicado em 16 de setembro de 2025, às 17:26



Durante os quatro dias, os conselhos da entidade dão mostra do empreendedorismo local

A 23ª Feira do Comércio, Indústria e Serviços de Imperatriz (Fecoimp) será realizada de 17 a 20 de setembro, no Centro de Convenções de Imperatriz, consolidando-se como a maior feira multissetorial de negócios do Norte e Nordeste. Este ano, o evento apresenta novidades que prometem fortalecer o empreendedorismo, ampliar oportunidades e oferecer conhecimento de qualidade para profissionais, empresas e a comunidade em geral. Entre os destaques está o Hub de Conhecimento, um espaço totalmente gratuito voltado para capacitação profissional, com uma programação diversificada de palestras, painéis e workshops sobre temas como inovação, gestão, tecnologia, finanças e estratégias de negócios. Além disso, o Balcão de Negócios volta em 2025 com mais espaços e se consolida como uma das atrações promissoras da feira.

Idealizado pelo Conselho de Jovens Empresários (Conjove) da Associação Comercial e Industrial e Serviços de Imperatriz (ACII), o Hub de Conhecimento traz um formato dinâmico e moderno, inspirado em apresentações no estilo TED, proporcionando experiências imersivas de aprendizado em um ambiente estruturado e climatizado. Segundo Arthur Cavalcante, presidente do Conjove, o objetivo é criar um espaço inovador que conecte empresas, profissionais e sociedade, contribuindo para o desenvolvimento da região. "Serão aproximadamente 20 palestras no Hub, com cinco apresentações por noite. Já no primeiro dia, a programação estará ativa na área do Mezanino. Queremos agregar ainda mais valor à Fecoimp, que cresce a cada edição, não só em estrutura, mas também em conteúdo e oportunidades", explica Arthur.

Além do Hub, a Fecoimp também contará com a segunda edição do Balcão de Negócios, espaço idealizado e coordenado pelo Conselho da Mulher Empresária (CME) da ACII. Voltado para micro e pequenas empresas, o Balcão oferece estandes de alta visibilidade e baixo custo, permitindo que microempreendedores exponham seus produtos e serviços, ampliem sua presença no mercado e fortaleçam suas marcas. De acordo com Carmem Bandeira, presidente do CME, a iniciativa fomenta o empreendedorismo regional. "Os expositores do Balcão de Negócios terão grande visibilidade, pois a Fecoimp recebe milhares de visitantes. É uma oportunidade única de fortalecer a presença das marcas no mercado", destaca Carmem.

Os estandes do Balcão estarão posicionados em uma área estratégica, garantindo alto fluxo de visitantes e destaque aos expositores. A expectativa é que esta seja a melhor edição do projeto, oferecendo estrutura, apoio e valorização aos participantes. Durante a feira, o CME realizará, ainda, uma pesquisa para catalogar os estandes liderados por mulheres. Ao final, será anunciado oficialmente o 6º Fórum da Mulher Empresária, reforçando o compromisso com a valorização feminina nos negócios.

Com iniciativas como o Hub de Conhecimento e o Balcão de Negócios, os conselhos da Fecoimp reafirmam seu papel como fomentadores de plataformas de negócios, capacitação e inovação, gerando impacto econômico e oportunidades para a região e fortalecendo o ecossistema empreendedor de Imperatriz e do Maranhão. A Fecoimp tem como patrocinadores já confirmados o Governo do Maranhão, por meio da Secretaria de Indústria e Comércio (Seinc) e da Secretaria de Turismo (Setur), Empresa Maranhense de Administração Portuária (Emap), Suzano, Federação do Comércio de Bens, Serviços e Turismo do Estado do Maranhão (Fecomércio-MA), Credishop, VLI, Equatorial Energia, Banco da Amazônia, Banco do Nordeste e Governo Federal. O evento tem o apoio do Serviço Brasileiro de Apoio às Micro e Pequenas Empresas (Sebrae-Maranhão), Federação das Indústrias do Estado do Maranhão (Fiema) e Prefeitura Municipal de Imperatriz.

Serviços:

– **Ingressos para a Fecoimp –** Link para obter ingresso gratuito para a Fecoimp: www.fecoimp.com.br na aba "Credenciamento".

VEÍCULO: **PORTAL FECOIMP**
EDITORIA: **GERAL**

FONTE: **ESPONTÂNEA**
DATA: **16/09/2025**

STATUS: **POSITIVA**

Fecoimp começa amanhã

Visitantes devem se credenciar para retirar seus ingressos gratuitamente



Começa amanhã, dia 17, a 23ª edição da Feira do Comércio, Indústria e Serviços de Imperatriz (Fecoimp) em Imperatriz. Neste ano, cerca de 35 mil pessoas visitarão a feira e os interessados em participar devem garantir sua entrada gratuita no evento. Expositores, visitantes, imprensa, patrocinadores e apoiadores devem fazer o seu cadastro para entrada sem custos no evento, que começa nesta quarta-feira e segue até 20 de setembro no Centro de Convenções de Imperatriz. Nesta edição, a feira terá 300 espaços utilizados aproximadamente por 200 expositores de produtos e serviços.

A Associação Comercial, Industrial e Serviços de Imperatriz (ACII) vem realizando as inscrições de forma online e gratuita, diretamente no site oficial da Fecoimp – fecoimp.com.br. Ao acessar o site, os interessados podem retirar suas entradas para os quatro dias da feira na aba "credenciamento", garantindo a oportunidade de conhecer novos produtos, ampliar relacionamentos com diversas marcas e fazer bons negócios. No site, o participante irá escolher se é "Visitantes" ou "Empresarial" e, ao finalizar o processo, de preenchimento receberá sua inscrição e ingresso no e-mail por meio de um QR Code válido para entrar todos os dias no evento. Os participantes que não conseguirem realizar a sua inscrição no site poderão se dirigir ao posto de credenciamento gratuito durante o evento para realizar o seu cadastro presencialmente, mas a antecipação do cadastro on-line pode favorecer um acesso mais rápido nos dias do evento.

A Fecoimp 2025 será realizada de 17 a 20 de setembro e tem como patrocinadores já confirmados o Governo do Maranhão, por meio da Secretaria de Indústria e Comércio (Seinc) e da Secretaria de Turismo (Setur), Empresa Maranhense de Administração Portuária (Emap), Suzano, Federação do Comércio de Bens, Serviços e Turismo do Estado do Maranhão (Fecomércio-MA), Credishop, VLI, Equatorial Energia, Banco da Amazônia, Caixa Econômica e Governo Federal. O evento tem o apoio do Serviço Brasileiro de Apoio às Micro e Pequenas Empresas (Sebrae-Maranhão), Federação das Indústrias do Estado do Maranhão (Fiema) e Prefeitura Municipal de Imperatriz.

Inscrições nas Rodadas e Encontro de Negócios – Nesta terça-feira (16), é o último dia para inscrições gratuitas nas rodadas e encontros de negócios previstos para ocorrer durante a Fecoimp 2025. De acordo com a ACII, "estas podem ser oportunidades para transformar o futuro do seu negócio em contato com outras empresas em negociações programadas". Os encontros de negócios vão ocorrer no dia 18/09 às 14h e as rodadas de negócios serão no dia 19/09, também às 14 horas, no mezanino do Centro de Convenções. Trata-se de um momento ideal para gerar conexões, fortalecer parcerias e impulsionar seus negócios, em espaço exclusivo de networking, aprendizado e oportunidades comerciais. Lembrando que o Encontro de negócios é promovido na Fecoimp pelo PDF Maranhão/FIEMA e contará neste ano com as seguintes empresas compradoras: Equatorial Sucena, Suzano, Vale e VLI.

Serviços:

- **Encontro de Negócios –** https://fecoimp.com.br/encontro-de-negocios/

Data: 18/09

Horário: 14h

Local: Mezanino

– Rodada de Negócios – https://fecoimp.com.br/rodada-de-negocios/

Data: 19/09

Horário: 14h

Local: Mezanino

- **Ingressos para a Fecoimp –** Link para obter o ingresso gratuito: www.fecoimp.com.br na aba "Credenciamento".

VEÍCULO: **SITE IMPERATRIZ NOTÍCIAS**
EDITORIA: **GERAL**
FONTE: **ESPONTÂNEA**
DATA: **16/09/2025**
STATUS: **POSITIVA**



noticia

De chocolates a energia solar, Fecoimp traz variedade de setores durante o evento

By site • setembro 16, 2025 • Write a Comment

Com setores que vão da alimentação à engenharia, o evento se consolida como vitrine completa das opções de negócios da região.

De chocolates artesanais a projetos de energia solar; de aulas de dança a consultorias especializadas: a 23ª edição da Feira do Comércio, Indústria e Serviços de Imperatriz (Fecoimp) vai reunir diversos setores da economia em um único lugar, na maior feira multisetorial do Norte e Nordeste. O evento começa amanhã, dia 17, no Centro de Convenções.

Além dos setores tradicionais como alimentação, engenharia civil, universidades, distribuidores de alimentos, bancos e consultorias, esta edição traz novidades que refletem as tendências do mercado atual: os visitantes poderão conhecer de perto empresas de energia solar, parques aquáticos, escolas de idiomas, de cursos, e até chocolaterias finas.

A multissetorialidade é a marca registrada da Fecoimp, que consegue unir em um mesmo ambiente desde grandes indústrias até pequenos empreendedores. "É onde um representante de planos de saúde pode conversar com um dono de escola de dança, onde um estudante de engenharia civil descobre oportunidades em uma empresa de energia solar", comenta Sandro Mota, coordenador geral do evento.

Com expectativa de superar os 35 mil visitantes, a feira consolida Imperatriz como uma cidade estratégica para todos os tipos de negócios. "A Fecoimp deixou há tempos de ser apenas uma feira. É o termômetro da economia regional e a vitrine do que há de mais inovador em múltiplos setores", completa Carlos Lucena, presidente da ACII. E, segundo ele, é diante dessa diversidade de segmentos que muitos visitantes podem encontrar oportunidades de bons negócios. De acordo com a ACII, a feira vem se modificando nos últimos anos, deixando de ser uma vitrine para ser um local de efetivas negociações. A entidade ressalta que muitos expositores têm lançado produtos na feira, montado pacotes promocionais específicos para o evento, além de criar condições diferenciadas de pacotes e descontos, que podem beneficiar os compradores.

Neste ano, a Fecoimp terá 300 estandes com cerca de 200 expositores e será realizada de 17 a 20 de setembro. A feira tem como patrocinadores já confirmados o Governo do Maranhão, por meio da Secretaria de Indústria e Comércio (Seinc) e da Secretaria de Turismo (Setur), Empresa Maranhense de Administração Portuária (Emap), Suzano, Federação do Comércio de Bens, Serviços e Turismo do Estado do Maranhão (Fecomércio-MA), Credishop, VLI, Equatorial Energia, Banco da Amazônia, Banco do Nordeste e Governo Federal. O evento tem o apoio do Serviço Brasileiro de Apoio às Micro e Pequenas Empresas (Sebrae-Maranhão), Federação das Indústrias do Estado do Maranhão (Fiema) e Prefeitura Municipal de Imperatriz.

Serviços:

- Ingressos para a Fecoimp – Link para obter o ingresso gratuito: www.fecoimp.com.br na aba "Credenciamento".

VEÍCULO: **SITE IMPERATRIZ NOTÍCIAS** FONTE: **ESPONTÂNEA** STATUS: **POSITIVA**
EDITORIA: **GERAL** DATA: **16/09/2025**



noticia

Fecoimp começa amanhã

By site • setembro 16, 2025 • Write a Comment

Visitantes devem se credenciar para retirar seus ingressos gratuitamente

Começa amanhã, dia 17, a 23ª edição da Feira do Comércio, Indústria e Serviços de Imperatriz (Fecoimp) em Imperatriz. Neste ano, cerca de 35 mil pessoas visitarão a feira e os interessados em participar devem garantir sua entrada gratuita no evento. Expositores, visitantes, imprensa, patrocinadores e apoiadores devem fazer o seu cadastro para entrada sem custos no evento, que começa nesta quarta-feira e segue até 20 de setembro no Centro de Convenções de Imperatriz. Nesta edição, a feira terá 300 espaços utilizados aproximadamente por 200 expositores de produtos e serviços.

A Associação Comercial, Industrial e Serviços de Imperatriz (ACII) vem realizando as inscrições de forma online e gratuita, diretamente no site oficial da Fecoimp – fecoimp.com.br. Ao acessar o site, os interessados podem retirar suas entradas para os quatro dias da feira na aba "credenciamento", garantindo a oportunidade de conhecer novos produtos, ampliar relacionamentos com diversas marcas e fazer bons negócios. No site, o participante irá escolher se é "Visitantes" ou "Empresarial" e, ao finalizar o processo, de preenchimento receberá sua inscrição e ingresso no e-mail por meio de um QR Code válido para entrar todos os dias no evento. Os participantes que não conseguirem realizar a sua inscrição no site poderão se dirigir ao posto de credenciamento gratuito durante o evento para realizar o seu cadastro presencialmente, mas a antecipação do cadastro on-line pode favorecer um acesso mais rápido nos dias do evento.

A Fecoimp 2025 será realizada de 17 a 20 de setembro e tem como patrocinadores já confirmados o Governo do Maranhão, por meio da Secretaria de Indústria e Comércio (Seinc) e da Secretaria de Turismo (Setur), Empresa Maranhense de Administração Portuária (Emap), Suzano, Federação do Comércio de Bens, Serviços e Turismo do Estado do Maranhão (Fecomércio-MA), Credishop, VLI, Equatorial Energia, Banco da Amazônia, Banco do Nordeste e Governo Federal. O evento tem o apoio do Serviço Brasileiro de Apoio às Micro e Pequenas Empresas (Sebrae-Maranhão), Federação das Indústrias do Estado do Maranhão (Fiema) e Prefeitura Municipal de Imperatriz.

Inscrições nas Rodadas e Encontro de Negócios – Nesta terça-feira (16), é o último dia para inscrições gratuitas nas rodadas e encontros de negócios previstos para ocorrer durante a Fecoimp 2025. De acordo com a ACII, "estas podem ser oportunidades para transformar o futuro do seu negócio em contato com outras empresas em negociações programadas". Os encontros de negócios vão ocorrer no dia 18/09 às 14h e as rodadas de negócios serão no dia 19/09, também às 14 horas, no mezanino do Centro de Convenções. Trata-se de um momento ideal para gerar conexões, fortalecer parcerias e impulsionar seus negócios, em espaço exclusivo de networking, aprendizado e oportunidades comerciais. Lembrando que o Encontro de negócios é promovido na Fecoimp pelo PDF Maranhão/FIEMA e contará neste ano com as seguintes empresas compradoras: Equatorial Sucena, Suzano, Vale e VLI.

Serviços:

- Encontro de Negócios – https://fecoimp.com.br/encontro-de-negocios/

📅 Data: 18/09

🕒 Horário: 14h

📍 Local: Mezanino

- Rodada de Negócios – https://fecoimp.com.br/rodada-de-negocios/

📅 Data: 19/09

🕒 Horário: 14h

📍 Local: Mezanino

- Ingressos para a Fecoimp – Link para obter o ingresso gratuito: www.fecoimp.com.br na aba "Credenciamento".

VEÍCULO: **SITE IMPERATRIZ NOTÍCIAS** FONTE: **ESPONTÂNEA**
EDITORIA: **GERAL** DATA: **16/09/2025**
STATUS: **POSITIVA**



noticia

Conselhos da ACII, CME e Conjove impulsionam Hub de Conhecimento e Balcão de Negócios para Fecoimp

By site • setembro 16, 2025 • Write a Comment

Durante os quatro dias, os conselhos da entidade dão mostra do empreendedorismo local

A 23ª Feira do Comércio, Indústria e Serviços de Imperatriz (Fecoimp) será realizada de 17 a 20 de setembro, no Centro de Convenções de Imperatriz, consolidando-se como a maior feira multissetorial de negócios do Norte e Nordeste. Este ano, o evento apresenta novidades que prometem fortalecer o empreendedorismo, ampliar oportunidades e oferecer conhecimento de qualidade para profissionais, empresas e a comunidade em geral. Entre os destaques está o Hub de Conhecimento, um espaço totalmente gratuito voltado para capacitação profissional, com uma programação diversificada de palestras, painéis e workshops sobre temas como inovação, gestão, tecnologia, finanças e estratégias de negócios. Além disso, o Balcão de Negócios volta em 2025 com mais espaços e se consolida como uma das atrações promissoras da feira.

Idealizado pelo Conselho de Jovens Empresários (Conjove) da Associação Comercial e Industrial e Serviços de Imperatriz (ACII), o Hub de Conhecimento traz um formato dinâmico e moderno, inspirado em apresentações no estilo TED, proporcionando experiências imersivas de aprendizado em um ambiente estruturado e climatizado. Segundo Arthur Cavalcante, presidente do Conjove, o objetivo é criar um espaço inovador que conecte empresas, profissionais e sociedade, contribuindo para o desenvolvimento da região. "Serão aproximadamente 20 palestras no Hub, com cinco apresentações por noite. Já no primeiro dia, a programação estará ativa na área do Mezanino. Queremos agregar ainda mais valor à Fecoimp, que cresce a cada edição, não só em estrutura, mas também em conteúdo e oportunidades", explica Arthur.

Além do Hub, a Fecoimp também contará com a segunda edição do Balcão de Negócios, espaço idealizado e coordenado pelo Conselho da Mulher Empresária (CME) da ACII. Voltado para micro e pequenas empresas, o Balcão oferece estandes de alta visibilidade e baixo custo, permitindo que microempreendedores exponham seus produtos e serviços, ampliem sua presença no mercado e fortaleçam suas marcas. De acordo com Carmem Bandeira, presidente do CME, a iniciativa fomenta o empreendedorismo regional. "Os expositores do Balcão de Negócios terão grande visibilidade, pois a Fecoimp recebe milhares de visitantes. É uma oportunidade única de fortalecer a presença das marcas no mercado", destaca Carmem.

Os estandes do Balcão estarão posicionados em uma área estratégica, garantindo alto fluxo de visitantes e destaque aos expositores. A expectativa é que esta seja a melhor edição do projeto, oferecendo estrutura, apoio e valorização aos participantes. Durante a feira, o CME realizará, ainda, uma pesquisa para catalogar os estandes liderados por mulheres. Ao final, será anunciado oficialmente o 6º Fórum da Mulher Empresária, reforçando o compromisso com a valorização feminina nos negócios.

Com iniciativas como o Hub de Conhecimento e o Balcão de Negócios, os conselhos da Fecoimp reafirmam seu papel como fomentadores de plataformas de negócios, capacitação e inovação, gerando impacto econômico e oportunidades para a região e fortalecendo o ecossistema empreendedor de Imperatriz e do Maranhão. A Fecoimp tem como patrocinadores já confirmados o Governo do Maranhão, por meio da Secretaria de Indústria e Comércio (Seinc) e da Secretaria de Turismo (Setur), Empresa Maranhense de Administração Portuária (Emap), Suzano, Federação do Comércio de Bens, Serviços e Turismo do Estado do Maranhão (Fecomércio-MA), Credishop, VLI, Equatorial Energia, Banco da Amazônia, Banco do Nordeste e Governo Federal. O evento tem o apoio do Serviço Brasileiro de Apoio às Micro e Pequenas Empresas (Sebrae-Maranhão), Federação das Indústrias do Estado do Maranhão (Fiema) e Prefeitura Municipal de Imperatriz.

Serviços:

- Ingressos para a Fecoimp – Link para obter ingresso gratuito para a Fecoimp: www.fecoimp.com.br na aba "Credenciamento".

VEÍCULO: SITE MARANHÃO HOJE
EDITORIA: GERAL
FONTE: ESPONTÂNEA
DATA: 16/09/2025
STATUS: POSITIVA

Fecoimp será aberta nesta quarta e prossegue até sábado no Centro de Convenções de Imperatriz

por **Aquiles Emir** · 16 de setembro de 2025 · 18



Visitantes devem se credenciar para retirar ingressos

Começa nesta quarta-feira (17) e prossegue até o próximo sábado (20), a 23ª edição da Feira do Comércio, Indústria e Serviços de Imperatriz (Fecoimp), que este ano estima um movimento de 35 mil pessoas circulando pelo Centro de Convenções da cidade nos cinco dias de sua realização. Expositores, visitantes, imprensa, patrocinadores e apoiadores devem fazer o seu cadastro para entrada sem custos.

Nesta edição, a feira terá trezentos espaços utilizados aproximadamente por duzentos expositores de produtos e serviços.

A Associação Comercial, Industrial e Serviços de Imperatriz (ACII) vem realizando as inscrições de forma online e gratuita, diretamente no site oficial da Fecoimp – fecoimp.com.br. Ao acessar o site, os interessados podem retirar suas entradas para os quatro dias da feira na aba "credenciamento", garantindo a oportunidade de conhecer novos produtos, ampliar relacionamentos com diversas marcas e fazer bons negócios.

No site, o participante irá escolher se é "Visitantes" ou "Empresarial" e, ao finalizar o processo, de preenchimento receberá sua inscrição e ingresso no e-mail por meio de um QR Code válido para entrar todos os dias no evento. Os participantes que não conseguirem realizar a sua inscrição no site poderão se dirigir ao posto de credenciamento gratuito durante o evento para realizar o seu cadastro presencialmente, mas a antecipação do cadastro on-line pode favorecer um acesso mais rápido nos dias do evento.

A exposição tem como patrocinadores já confirmados o Governo do Maranhão, por meio da Secretaria de Indústria e Comércio (Seinc) e da Secretaria de Turismo (Setur), Empresa Maranhense de Administração Portuária (Emap), Suzano, Federação do Comércio de Bens, Serviços e Turismo do Estado do Maranhão (Fecomércio-MA), Credishop, VLI, Equatorial Energia, Banco da Amazônia e Governo Federal. O evento tem o apoio do Serviço Brasileiro de Apoio às Micro e Pequenas Empresas (Sebrae-Maranhão), Federação das Indústrias do Estado do Maranhão (Fiema) e Prefeitura Municipal de Imperatriz.

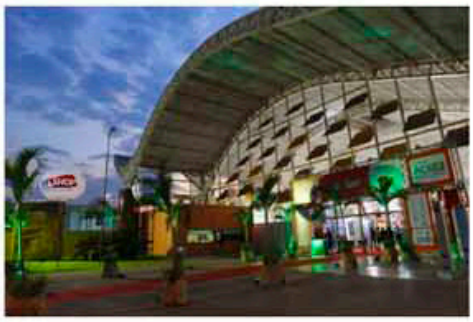

Inscrições nas Rodadas e Encontro de Negócios – Nesta terça-feira (16), é o último dia para inscrições gratuitas nas rodadas e encontros de negócios previstos para ocorrer durante a Fecoimp 2025. De acordo com a ACII, "estas podem ser oportunidades para transformar o futuro do seu negócio em contato com outras empresas em negociações programadas".

Os encontros de negócios vão ocorrer no dia 18/09 às 14h e as rodadas de negócios serão no dia 19/09, também às 14 horas, no mezanino do Centro de Convenções. Trata-se de um momento ideal para gerar conexões, fortalecer parcerias e impulsionar seus negócios, em espaço exclusivo de networking, aprendizado e oportunidades comerciais.

Lembrando que o Encontro de negócios é promovido na Fecoimp pelo PDF Maranhão/Fiema e contará neste ano com as seguintes empresas compradoras: Equatorial Sucena, Suzano, Vale e VLI.

Serviços:

VEÍCULO: SITE O MARANHENSE
EDITORIA: GERAL
FONTE: ESPONTÂNEA
DATA: 16/09/2025
STATUS: POSITIVA

"Fecoimp 2025 espera receber mais de 35 mil visitantes e celebra as pessoas como peça-chave dos negócios", diz Sandro Mota, coordenador da feira

15 de setembro de 2025 | omaranhense

Nesta entrevista, o coordenador geral do evento, Sandro Mota, conta um pouco sobre a programação, novas atrações e o funcionamento da feira que começa na quarta-feira (17)

Com a missão de colocar as pessoas no centro de todos os negócios, a Feira do Comércio, Indústria e Serviços de Imperatriz (Fecoimp) chega à sua 23ª edição esta semana, entre os dias 17 e 20 de setembro. Sob a coordenação de Sandro Mota, o evento espera atrair um público de mais de 35 mil visitantes para o Centro de Convenções. Com a temática "O Negócio é Gente", a feira ampliou o número de estandes, criou um novo espaço para capacitação e mantém a entrada gratuita, priorizando o credenciamento online para agilizar o acesso. Em entrevista, Sandro detalha os preparativos finais, a importância crucial dos patrocinadores e reforça que os negócios serão uma prioridade.

Vamos começar falando sobre a nova temática da feira "O Negócio é Gente", o que significa a proposta deste ano?

Sandro Mota – Significa colocar as pessoas no centro de tudo. Já falamos muito de tecnologia, conexão e negócios, mas temos a convicção de que quem faz tudo isso acontecer são as pessoas. O tema é um tributo a quem tenta, movimenta, sonha, constrói e produz, independentemente de ser um operário ou o CEO de uma grande empresa. É sobre prestigiar e mostrar que toda a transformação proporcionada pela feira ao longo de 22 edições é feita por gente e o mesmo ocorre nesta edição que começa quarta-feira (17)

Como as pessoas vão se reconhecer na programação?

Sandro – De várias formas. Esperamos cerca de 35 mil visitantes este ano. A feira em si já é dinâmica e inova a cada edição pelos diferentes expositores. Não abrimos mão de pilares que falam diretamente sobre pessoas, como: o festival gastronômico, a mostra cultural, o balcão de negócios (que facilita a entrada de pequenos empreendedores), o hub de conhecimento, o espaço do artesanato e o Armazém do Empreendedor, trazido pelo governo do Estado. Todo esse ecossistema representa as pessoas do comércio, indústria e serviço.

Como foram as comercializações de estandes este ano?

Sandro – A feira está toda comercializada há algumas semanas, com todos os negociados. Tivemos um avanço significativo no ritmo de venda porque começamos a negociar para a edição de 2025 ainda em 2024, o que alavancou o processo. Essa estratégia será mantida para as próximas edições. A credibilidade da feira junto ao empresariado local é muito alta. E, neste sentido, a feira de 2026 já será lançada agora, durante a edição de 2025.

Na edição deste ano, houve uma crescente de espaços, ou temos os mesmos números de estandes?

Sandro – Sim, houve um crescimento significativo. Convertemos alguns espaços externos, na praça de alimentação e no espaço do turismo, que antes eram usados para outras situações, em área de exposição, resultando em cerca de 20 estandes a mais. No total, este ano, teremos em torno de 300 espaços utilizados por cerca de 200 expositores.

Pode falar sobre a proposta do Hub do Conhecimento?

Sandro – O Hub de Conhecimento é um espaço novo e moderno dentro do pavilhão, fechado, refrigerado e com toda a estrutura de som e imagem. Nele, os expositores puderam agendar um horário de 45 minutos para fazer uma apresentação, um pitch ou uma palestra sobre um tema de seu interesse, como mudanças tributárias, por exemplo, entre outros temas muito ricos. É uma forma de levar conhecimento, divulgar as marcas e se conectar com seu público. Todos os 20 horários disponíveis (5 por noite, nos 4 dias) já foram reservados, mostrando que a iniciativa foi um sucesso. É um projeto piloto que avaliamos em ampliar no futuro. Lembramos que para participar é gratuito, tanto da feira, quanto das ações do hub do conhecimento, mas, mediante disponibilidade de vagas, que são limitadas nas agendas do Hub.

Como será o ingresso ou entrada da feira este ano?

Sandro – A entrada continua sendo totalmente gratuita. Para evitar filas, especialmente nos dias mais movimentados (como sexta e sábado), recomendamos que todos façam seu credenciamento prévio no site da Fecoimp (www.fecoimp.com.br). Com o credenciamento antecipado, o visitante chega e entra direto, de forma rápida e prática.

Há muitos patrocinadores tradicionais que estão há bastante tempo como parceiros e sempre voltam a participar? O que significam essas parcerias?

Sandro – Os patrocinadores são fundamentais para a viabilidade da feira. A Fecoimp é um evento sem fins lucrativos e a venda de estandes sozinha não cobre toda a estrutura. Temos a satisfação de contar com empresas públicas e privadas que são parceiros históricos e acreditam no projeto da Associação Comercial e na seriedade da feira. Sem esse apoio, a Fecoimp não existiria. Suas marcas estão vinculadas a um evento de credibilidade que movimenta a região. Neste ano, por exemplo, o evento tem como patrocinadores já confirmados o Governo do Maranhão, por meio da Secretaria de Indústria e Comércio (Seinc) e da Secretaria de Turismo (Setur), Empresa Maranhense de Administração Portuária (Emap), Suzano, Federação do Comércio de Bens, Serviços e Turismo do Estado do Maranhão (Fecomércio-MA), Credishop, V.L.I, Equatorial Energia, Banco da Amazônia e Governo Federal. O evento tem o apoio do Serviço Brasileiro de Apoio às Micro e Pequenas Empresas (Sebrae-Maranhão), Federação das Indústrias do Estado do Maranhão (Fiema) e Prefeitura Municipal de Imperatriz.

Como será a questão da segurança na feira? Alguma parceria relativa à segurança no local?

Sandro – Temos uma empresa de segurança privada contratada que atua antes, durante e depois da feira. Além disso, mantemos uma parceria muito próxima com os órgãos públicos: Polícia Militar, Corpo de Bombeiros, Guarda Municipal e forças especiais. Haverá um esquema ostensivo com viaturas e equipes num raio de 5 a 6 quarteirões ao redor do Centro de Convenções. Na edição passada, esse esquema integrado foi um sucesso, sem registros de incidentes, garantindo tranquilidade para todos, e vamos repetir isso este ano.

E como será a praça de alimentação na feira?

Sandro – A praça de alimentação funciona em um espaço externo, com horário estendido até as 2h da manhã. Lá, os visitantes encontrarão uma grande variedade de opções: churrascos, sanduíches, salgados, doces, bolos e comidas típicas regionais. É um ambiente que se tornou uma atração à parte, com música regional, apresentações culturais e um clima agradável para networking. Teremos ao menos 15 fornecedores de diferentes segmentos para contemplar os visitantes.

O que representa o Festival Gastronômico?

Sandro – O festival é uma forma de prestigiar e valorizar os empreendedores da gastronomia local e regional. É um momento de celebrar a cultura por meio da comida, premiando os melhores pratos nas categorias doce, salgado e regional. Nesta edição, tivemos o período de inscrições dos concorrentes e agora estão abertas as votações do público para eleger os melhores pratos. Interessados podem participar gratuitamente votando pelo www.fecoimp.com.br/festival-gastronomico/ e, durante a feira, serão revelados os campeões que recebem premiação em dinheiro e troféus.

E quanto aos visitantes e expositores, o que vocês esperam?

Sandro – A Fecoimp é a maior feira multissetorial (comércio, indústria e serviço) do Norte e Nordeste, já consolidada no calendário nacional. É uma feira com credibilidade, fruto da força da Associação Comercial e de suas 23 edições. Para expositores, vale muito a pena trazer sua marca, seja ela pequena, média ou grande. Temos cases de empresas que começaram pequenas na feira e hoje são grandes grupos. Para os patrocinadores, sabemos que o evento é uma oportunidade de se conectar com todo o ecossistema de negócios regional em um ambiente sério e de resultados. E, quanto aos visitantes, que sempre comparecem em peso, convidamos todos que participem de 17 a 20 de setembro e venham fazer parte desse grande evento. Mas, lembrem-se de já fazer seu credenciamento gratuito para receber o ingresso por meio do site fecoimp.com.br. Teremos mais um grande evento somando toda essa gente, afinal, o negócio é gente!

VEÍCULO: SITE O PROGRESSO
EDITORIA: GERAL
FONTE: ESPONTÂNEA
DATA: 16/09/2025
STATUS: POSITIVA

Conselhos da ACII, CME e Conjove impulsionam Hub de Conhecimento e Balcão de Negócios para Fecoimp

Durante os quatro dias, os conselhos da entidade dão mostra do empreendedorismo local

4 Min
Google News

16/09/2025 20h05 - Atualizado há 14 horas



Carmem Bandeira, presidente do CME - Foto: Divulgação

A 23ª Feira do Comércio, Indústria e Serviços de Imperatriz (Fecoimp) será realizada de 17 a 20 de setembro, no Centro de Convenções de Imperatriz, consolidando-se como a maior feira multissetorial de negócios do Norte e Nordeste. Este ano, o evento apresenta novidades que prometem fortalecer o empreendedorismo, ampliar oportunidades e oferecer conhecimento de qualidade para profissionais, empresas e a comunidade em geral. Entre os destaques está o Hub de Conhecimento, um espaço totalmente gratuito voltado para capacitação profissional, com uma programação diversificada de palestras, painéis e workshops sobre temas como inovação, gestão, tecnologia, finanças e estratégias de negócios. Além disso, o Balcão de Negócios volta em 2025 com mais espaços e se consolida como uma das atrações promissoras da feira.

Idealizado pelo Conselho de Jovens Empresários (Conjove) da Associação Comercial e Industrial e Serviços de Imperatriz (ACII), o Hub de Conhecimento traz um formato dinâmico e moderno, inspirado em apresentações no estilo TED, proporcionando experiências imersivas de aprendizado em um ambiente estruturado e climatizado. Segundo Arthur Cavalcante, presidente do Conjove, o objetivo é criar um espaço inovador que conecte empresas, profissionais e sociedade, contribuindo para o desenvolvimento da região. "Serão aproximadamente 20 palestras no Hub, com cinco apresentações por noite. Já no primeiro dia, a programação estará ativa na área do Mezanino. Queremos agregar ainda mais valor à Fecoimp, que cresce a cada edição, não só em estrutura, mas também em conteúdo e oportunidades", explica Arthur.

Além do Hub, a Fecoimp também contará com a segunda edição do Balcão de Negócios, espaço idealizado e coordenado pelo Conselho da Mulher Empresária (CME) da ACII. Voltado para micro e pequenas empresas, o Balcão oferece estandes de alta visibilidade e baixo custo, permitindo que microempreendedores exponham seus produtos e serviços, ampliem sua presença no mercado e fortaleçam suas marcas. De acordo com Carmem Bandeira, presidente do CME, a iniciativa fomenta o empreendedorismo regional. "Os expositores do Balcão de Negócios terão grande visibilidade, pois a Fecoimp recebe milhares de visitantes. É uma oportunidade única de fortalecer a presença das marcas no mercado", destaca Carmem.

Os estandes do Balcão estarão posicionados em uma área estratégica, garantindo alto fluxo de visitantes e destaque aos expositores. A expectativa é que esta seja a melhor edição do projeto, oferecendo estrutura, apoio e valorização aos participantes. Durante a feira, o CME realizará, ainda, uma pesquisa para catalogar os estandes liderados por mulheres. Ao final, será anunciado oficialmente o 6º Fórum da Mulher Empresária, reforçando o compromisso com a valorização feminina nos negócios.

Com iniciativas como o Hub de Conhecimento e o Balcão de Negócios, os conselhos da Fecoimp reafirmam seu papel como fomentadores de plataformas de negócios, capacitação e inovação, gerando impacto econômico e oportunidades para a região e fortalecendo o ecossistema empreendedor de Imperatriz e do Maranhão. A Fecoimp tem como patrocinadores já confirmados o Governo do Maranhão, por meio da Secretaria de Indústria e Comércio (Seinc) e da Secretaria de Turismo (Setur), Empresa Maranhense de Administração Portuária (Emap), Suzano, Federação do Comércio de Bens, Serviços e Turismo do Estado do Maranhão (Fecomércio-MA), Credishop, VLI, Equatorial Energia, Banco da Amazônia, Banco do Nordeste e Governo Federal. O evento tem o apoio do Serviço Brasileiro de Apoio às Micro e Pequenas Empresas (Sebrae-Maranhão), Federação das Indústrias do Estado do Maranhão (Fiema) e Prefeitura Municipal de Imperatriz.

Serviços:
- Ingressos para a Fecoimp - Link para obter ingresso gratuito para a Fecoimp: www. fecoimp.com.br na aba "Credenciamento".

VEÍCULO: **SITE O PROGRESSO**
EDITORIA: **GERAL**
FONTE: **ESPONTÂNEA**
DATA: **16/09/2025**
STATUS: **POSITIVA**

Fecoimp será aberta nesta quarta-feira

Visitantes devem se credenciar para retirar seus ingressos gratuitamente

3 Min

Google News

16/09/2025 19h57 - Atualizado há 12 horas



Foto: Divulgação

Começa nesta quarta-feira (17) a 23° edição da Feira do Comércio, Indústria e Serviços de Imperatriz (Fecoimp) em Imperatriz. Neste ano, cerca de 35 mil pessoas visitarão a feira e os interessados em participar devem garantir sua entrada gratuita no evento. Expositores, visitantes, imprensa, patrocinadores e apoiadores devem fazer o seu cadastro para entrada sem custos no evento, que começa nesta quarta-feira e segue até 20 de setembro no Centro de Convenções de Imperatriz. Nesta edição, a feira terá 300 espaços utilizados aproximadamente por 200 expositores de produtos e serviços.

A Associação Comercial, Industrial e Serviços de Imperatriz (ACII) vem realizando as inscrições de forma online e gratuita, diretamente no site oficial da Fecoimp - fecoimp.com.br. Ao acessar o site, os interessados podem retirar suas entradas para os quatro dias da feira na aba "credenciamento", garantindo a oportunidade de conhecer novos produtos, ampliar relacionamentos com diversas marcas e fazer bons negócios. No site, o participante irá escolher se é "Visitantes" ou "Empresarial" e, ao finalizar o processo, de preenchimento receberá sua inscrição e ingresso no e-mail por meio de um QR Code válido para entrar todos os dias no evento. Os participantes que não conseguirem realizar a sua inscrição no site poderão se dirigir ao posto de credenciamento gratuito durante o evento para realizar o seu cadastro presencialmente, mas a antecipação do cadastro on-line pode favorecer um acesso mais rápido nos dias do evento.

A Fecoimp 2025 será realizada de 17 a 20 de setembro e tem como patrocinadores já confirmados o Governo do Maranhão, por meio da Secretaria de Indústria e Comércio (Seinc) e da Secretaria de Turismo (Setur), Empresa Maranhense de Administração Portuária (Emap), Suzano, Federação do Comércio de Bens, Serviços e Turismo do Estado do Maranhão (Fecomércio-MA), Credishop, VLI, Equatorial Energia, Banco da Amazônia e Governo Federal. O evento tem o apoio do Serviço Brasileiro de Apoio às Micro e Pequenas Empresas (Sebrae-Maranhão), Federação das Indústrias do Estado do Maranhão (Fiema) e Prefeitura Municipal de Imperatriz.

Inscrições nas Rodadas e Encontro de Negócios - Nesta terça-feira (16), é o último dia para inscrições gratuitas nas rodadas e encontros de negócios previstos para ocorrer durante a Fecoimp 2025. De acordo com a ACII, "estas podem ser oportunidades para transformar o futuro do seu negócio em contato com outras empresas em negociações programadas". Os encontros de negócios vão ocorrer no dia 18/09 às 14h e as rodadas de negócios serão no dia 19/09, também às 14 horas, no mezanino do Centro de Convenções. Trata-se de um momento ideal para gerar conexões, fortalecer parcerias e impulsionar seus negócios, em espaço exclusivo de networking, aprendizado e oportunidades comerciais. Lembrando que o Encontro de negócios é promovido na Fecoimp pelo PDF Maranhão/FIEMA e contará neste ano com as seguintes empresas compradoras: Equatorial Sucena, Suzano, Vale e VLI. (Assessoria de Comunicação da Fecoimp)

Serviços:
- Encontro de Negócios - https://fecoimp.com.br/encontro-de-negocios/
Data: 18/09
Horário: 14h
Local: Mezanino- Rodada de Negócios - https://fecoimp.com.br/rodada-de-negocios/
Data: 19/09
Horário: 14h
Local: Mezanino- Ingressos para a Fecoimp - Link para obter o ingresso gratuito: www.fecoimp.com.br na aba "Credenciamento".

VEÍCULO: **SITE O MARANHENSE**
EDITORIA: **GERAL**
FONTE: **ESPONTÂNEA**
DATA: **16/09/2025**
STATUS: **POSITIVA**

História e tradição: antigos expositores da Fecoimp testemunham a consolidação da feira como a maior do Norte e Nordeste

16 de setembro de 2025 omaranhense

Empresas que acompanham a feira desde a primeira edição revelam como cresceram junto com o evento

A Feira do Comércio, Indústria e Serviços de Imperatriz (Fecoimp) está na sua 23ª edição e há mais de duas décadas alguns expositores fazem parte da programação, sempre apostando na inovação para impressionar os visitantes. Mas esse contexto tem um "algo a mais": esses expositores são testemunhas do nascimento, consolidação, aprimoramento e maturidade da Feira e, nesse sentido, eles têm muitas histórias para contar.

A Óticas Maia participa do evento desde sua primeira edição. Gustavo Maia, representante da empresa, emociona-se ao relembrar as origens: "Meu pai, Wilson Maia, foi um dos idealizadores da feira ao lado de Euclides. Crescemos junto com a Fecoimp, e hoje vejo como esse evento se tornou fundamental para o desenvolvimento da região".

A cada ano, a Óticas Maia surpreende os visitantes. Nesta edição, apresentará a primeira fábrica de lentes digitais do Maranhão, com tecnologia antirreflexo desenvolvida localmente. "São 65 anos de história da ACII e 23, de Fecoimp. Essa feira nos permite mostrar que tradição e inovação caminham juntas", comenta Gustavo.

Outro expositor que faz parte dessa história como um bom case é a Universidade Ceuma, que utiliza a feira como vitrine para apresentar seus avanços acadêmicos e contribuições para a educação regional. Renato Sucupira, gestor do campus Imperatriz, destaca: "A Fecoimp nos permite conectar com a comunidade empresarial e mostrar como a educação transforma vidas e negócios". Para este ano, o Ceuma irá transformar seu estande em um verdadeiro hub de conhecimento durante a Fecoimp. "Nosso espaço nunca foi apenas sobre divulgar cursos", explica Renato. "Criamos experiências interativas onde visitantes podem participar de minipalestras, simulações práticas e até conversar com nossos ex-alunos que se tornaram empreendedores de sucesso na região. A feira nos permite mostrar que *educação quality* é investimento, não gasto", complementa.

Existem muitas outras empresas que são tradicionais parcerias e já somam diversos anos de participação, além de grandes cases de sucesso no evento, como Saborativo, escola técnica Alvorada, Café Viana, Malhas Kid, Ilumisol, Suzano, entre tantos outros parceiros de longa data, sempre com presença constante e ações para lançar novidades e fortalecer relações com clientes e parceiros na feira.O sucesso desses expositores não é coincidência. Eles entendem que a Fecoimp vai além dos estandes: é um espaço de networking, aprendizado e celebração do empreendedorismo. "Mais do que vender, estamos aqui para construir relações duradouras", afirma Gustavo Maia.

A Fecoimp 2025 será realizada de 17 a 20 de setembro e tem como patrocinadores já confirmados o Governo do Maranhão, por meio da Secretaria de Indústria e Comércio (Seinc) e da Secretaria de Turismo (Setur), Empresa Maranhense de Administração Portuária (Emap), Suzano, Federação do Comércio de Bens, Serviços e Turismo do Estado do Maranhão (Fecomércio-MA), Credishop, VLI, Equatorial Energia, Banco da Amazônia e Governo Federal. O evento tem o apoio do Serviço Brasileiro de Apoio às Micro e Pequenas Empresas (Sebrae-Maranhão), Federação das Indústrias do Estado do Maranhão (Fiema) e Prefeitura Municipal de Imperatriz.

VEÍCULO: BLOG FOLHA DE CUXÁ
EDITORIA: GERAL
FONTE: ESPONTÂNEA
DATA: 17/09/2025
STATUS: POSITIVA

Fecoimp 2025 amplia sua projeção nacional e atrai empresas de todo o país

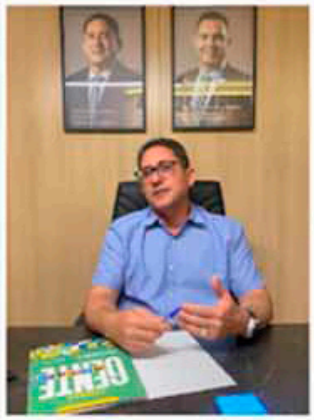

A maior feira multissetorial do Norte e Nordeste, a Feira do Comércio, Indústria e Serviços de Imperatriz (Fecoimp), abre hoje as portas de sua 23ª edição confirmando sua característica de se projetar como um evento cada vez mais nacional. A feira, que segue até 20 de setembro no Centro de Convenções de Imperatriz, já integra oficialmente o calendário nacional de feiras e eventos e, ano a ano, atrai expositores de diferentes regiões do país. "Tem muita gente de fora vindo para cá. Em 2024, tivemos 17 estados aqui representados através dos expositores. Isso é muito legal. Percebemos que Imperatriz quebra as fronteiras e tem alcançado outros estados entre os expositores do evento", destacou Carlos Lucena, presidente da ACII.

Com o tema "O Negócio é Gente", a Fecoimp 2025 reforça a importância das pessoas na geração de negócios e deve receber mais de 35 mil visitantes durante os quatro dias de programação gratuita. "Já falamos muito de tecnologia e inovação, mas quem faz tudo acontecer são as pessoas. Esta edição é um tributo a quem sonha, constrói e produz", destaca o coordenador geral do evento, Sandro Mota ao destacar a temática com foco nas pessoas.

A feira, neste ano, registra um crescimento expressivo: cerca de 300 espaços serão ocupados por aproximadamente 200 expositores, incluindo grandes marcas nacionais e empreendedores de diferentes setores. Entre as novidades da agenda, está o Hub do Conhecimento, espaço climatizado e multimídia que oferece palestras e apresentações de expositores, com todos os 20 horários já preenchidos mesmo antes da abertura, além de todas as novidades trazidas pelos expositores em seus estandes.

A Fecoimp também se mantém como palco de oportunidades e cultura. O Festival Gastronômico, a praça de alimentação com funcionamento até as 2h, além de mostra cultural, rodadas de negócios, o balcão de negócios e o Armazém do Empreendedor compõem uma programação que valoriza o comércio, a indústria e o serviço em suas múltiplas formas.

A entrada é gratuita, e o credenciamento antecipado pode ser feito em www.fecoimp.com.br, garantindo acesso rápido e sem filas. Com 23 anos de história, a Fecoimp comprova que ultrapassou as fronteiras regionais. "Hoje, a feira é reconhecida nacionalmente, tanto que muitos expositores já negociam participação para edições futuras. Em 2024, lançamos a comercialização para 2025 ainda durante a feira, e em 2025 já abriremos as negociações para 2026", ressalta Sandro Mota.

A Fecoimp começa nesta quarta-feira (17) e segue até 20 de setembro. A feira tem como patrocinadores já confirmados o Governo do Maranhão, por meio da Secretaria de Indústria e Comércio (Seinc) e da Secretaria de Turismo (Setur), Empresa Maranhense de Administração Portuária (Emap), Suzano, Federação do Comércio de Bens, Serviços e Turismo do Estado do Maranhão (Fecomércio-MA), Credishop, VLI, Equatorial Energia, Banco da Amazônia, Banco do Nordeste e Governo Federal. O evento tem o apoio do Serviço Brasileiro de Apoio às Micro e Pequenas Empresas (Sebrae-Maranhão), Federação das Indústrias do Estado do Maranhão (Fiema) e Prefeitura Municipal de Imperatriz.

Serviço:

Fecoimp 2025 – 23ª Feira do Comércio, Indústria e Serviços de Imperatriz

Data: 17 a 20 de setembro de 2025

Local: Centro de Convenções de Imperatriz (MA)

Entrada gratuita – Credenciamento e mais informações: www.fecoimp.com.br

VEÍCULO: PORTAL ACIIMA
EDITORIA: GERAL
FONTE: ESPONTÂNEA
DATA: 17/09/2025
STATUS: POSITIVA

Fecoimp 2025 amplia sua projeção nacional e atrai empresas de todo o país

Comunicação ACII | 17 de setembro de 2025 | 09:50



A maior feira multissetorial do Norte e Nordeste, a Feira do Comércio, Indústria e Serviços de Imperatriz (Fecoimp), abre hoje as portas de sua 23ª edição confirmando sua característica de se projetar como um evento cada vez mais nacional. A feira, que segue até 20 de setembro no Centro de Convenções de Imperatriz, já integra oficialmente o calendário nacional de feiras e eventos e, ano a ano, atrai expositores de diferentes regiões do país. "Tem muita gente de fora vindo para cá. Em 2024, tivemos 17 estados aqui representados através dos expositores. Isso é muito legal. Percebemos que Imperatriz quebra as fronteiras e tem alcançado outros estados entre os expositores do evento", destacou Carlos Lucena, presidente da ACII.

Com o tema "O Negócio é Gente", a Fecoimp 2025 reforça a importância das pessoas na geração de negócios e deve receber mais de 35 mil visitantes durante os quatro dias de programação gratuita. "Já falamos muito de tecnologia e inovação, mas quem faz tudo acontecer são as pessoas. Esta edição é um tributo a quem sonha, constrói e produz", destaca o coordenador geral do evento, Sandro Mota ao destacar a temática com foco nas pessoas.

A feira, neste ano, registra um crescimento expressivo: cerca de 300 espaços serão ocupados por aproximadamente 200 expositores, incluindo grandes marcas nacionais e empreendedores de diferentes setores. Entre as novidades da agenda, está o Hub do Conhecimento, espaço climatizado e multimídia que oferece palestras e apresentações de expositores, com todos os 20 horários já preenchidos mesmo antes da abertura, além de todas as novidades trazidas pelos expositores em seus estandes.

A Fecoimp também se mantém como palco de oportunidades e cultura. O Festival Gastronômico, a praça de alimentação com funcionamento até as 2h, além de mostra cultural, rodadas de negócios, o balcão de negócios e o Armazém do Empreendedor compõem uma programação que valoriza o comércio, a indústria e o serviço em suas múltiplas formas.

A entrada é gratuita, e o credenciamento antecipado pode ser feito em www.fecoimp.com.br, garantindo acesso rápido e sem filas. Com 23 anos de história, a Fecoimp comprova que ultrapassou as fronteiras regionais. "Hoje, a feira é reconhecida nacionalmente, tanto que muitos expositores já negociam participação para edições futuras. Em 2024, lançamos a comercialização para 2025 ainda durante a feira, e em 2025 já abriremos as negociações para 2026", ressalta Sandro Mota.

A Fecoimp começa nesta quarta-feira (17) e segue até 20 de setembro. A feira tem como patrocinadores já confirmados o Governo do Maranhão, por meio da Secretaria de Indústria e Comércio (Seinc) e da Secretaria de Turismo (Setur), Empresa Maranhense de Administração Portuária (Emap), Suzano, Federação do Comércio de Bens, Serviços e Turismo do Estado do Maranhão (Fecomércio-MA), Credishop, VLI, Equatorial Energia, Banco da Amazônia, Banco do Nordeste, Caixa Econômica e Governo Federal. O evento tem o apoio do Serviço Brasileiro de Apoio às Micro e Pequenas Empresas (Sebrae-Maranhão), Federação das Indústrias do Estado do Maranhão (Fiema) e Prefeitura Municipal de Imperatriz.

Serviço:
Fecoimp 2025 – 23ª Feira do Comércio, Indústria e Serviços de Imperatriz
Data: 17 a 20 de setembro de 2025
Local: Centro de Convenções de Imperatriz (MA)
Entrada gratuita – Credenciamento e mais informações: www.fecoimp.com.br

VEÍCULO: PORTAL ACIIMA
EDITORIA: GERAL
FONTE: ESPONTÂNEA
DATA: 17/09/2025
STATUS: POSITIVA

Programação da FECOIMP 2025

Comunicação ACII | 17 de setembro de 2025 | 10:59

Maior Feira Multissetorial do Norte e Nordeste Abre as Portas em Imperatriz



A Feira do Comércio e Indústria de Imperatriz (Fecoimp) chega à sua 23ª edição reafirmando seu papel como o maior evento multissetorial de negócios do Norte e Nordeste. Em 2024, a feira alcançou um volume expressivo de R$ 198 milhões em negócios gerados, consolidando-se como um dos principais motores da economia regional. Para 2025, a expectativa é ainda mais positiva: a projeção é de um crescimento de 20% em relação ao ano anterior, com movimentação estimada em mais de R$ 237 milhões.

Além do impacto econômico, a feira deve atrair mais de 35 mil visitantes ao longo de quatro dias, reunindo empresários, investidores, profissionais de diversos setores e o público em geral em um ambiente de conhecimento, inovação e oportunidades.

Abertura Oficial

Os portões do Centro de Convenções de Imperatriz se abrem às 18h desta quarta-feira (17). A solenidade de abertura acontece no Mezanino, com a presença de autoridades locais, estaduais e nacionais, expositores, patrocinadores e apoiadores. O momento marca oficialmente o início de uma programação intensa, que inclui palestras, rodadas de negócios, encontros multissetoriais e atrações culturais.

Programação diária

Dia 17/09 – Quarta-feira

18h às 18h50 – Palestra: Mercado Livre de Energia
Palestrante: Vinicius Rechadan – Empresa BOW E – Local: Hub de Conhecimento – Auditório

19h às 19h50 – Palestra: Encante ou Esqueça: a experiência do cliente no centro dos negócios
Palestrante: Dr. Thiago Sousa – Empresa UNISULMA – Local: Hub de Conhecimento – Auditório

20h às 20h50 – Palestra: Estratégias de Sucesso na Sucessão Familiar
Palestrante: José Hernando – Empresa União Brasil Laticínios – Local: Hub de Conhecimento – Auditório

21h às 21h50 – Palestra: Ambiente Seguro, Negócio Forte: Como Proteger Sua Empresa contra Reclamações Trabalhistas
Palestrante: Nara Cristina Sampaio – Empresa FACIMP – Local: Hub de Conhecimento – Auditório

22h às 22h50 – Palestra: A inteligência artificial no centro das decisões e a cultura de AI FIRST
Palestrante: Arnaldo Bruno Oliveira – Empresa Curso Mege – Local: Hub de Conhecimento – Auditório

Atração Cultural: Israel e Vinícius

Dia 18/09 – Quinta-feira

14h às 18h – Encontro de Negócios: FIEMA/PDF Maranhão – Local: Mezanino

18h às 18h50 – Palestra: Transformando Informação em Produtividade: Digitalização e Gestão Documental na Prática
Palestrante: Américo Vinicius Gouveia Momesso – Empresa Technocopy – Local: Mezanino

19h às 19h50 – Palestra: IA Estratégico para Negócios
Palestrante: Fernando Veiga – Empresa UNDB – Local: Mezanino

20h às 20h50 – Palestra: Pix, Pânico e Proteção
Palestrante: Heleno Mota e Silva – Empresa Mota e Silva Advogados – Local: Mezanino

21h às 21h50 – Palestra: Cultura Organizacional: o papel da liderança no desenvolvimento de uma cultura vencedora
Palestrante: Jadson Andrade – Empresa Máximus Contabilidade – Local: Mezanino

22h às 22h50 – Palestra: Educação Financeira e Crédito para o seu Negócio
Palestrantes: Daiane Sousa e Cristyan – Empresa CEAPE – Local: Mezanino

Atração Cultural: **Bruno Sampaio e Josué**

Dia 19/09 – Sexta-feira

14h às 18h – Rodada Multissetorial: Sebrae – Local: Mezanino

18h às 18h50 – Bate-papo: Capacidade para Transformar
Palestrantes: Eliane Maria e Evaldo Boaventura – Empresa Suzano – Local: Mezanino

19h às 19h50 – Palestra: Brainstorming e Criatividade: a criação de produtos com poucos recursos
Palestrantes: Universitários – Empresa CEUMA – Local: Mezanino

20h às 20h50 – Palestra: Inadimplência: O Dinheiro que ficou na mesa
Palestrante: Henrique Fonseca – Empresa Grupo Voz – Local: Mezanino

21h às 21h50 – Palestra: Região Tocantina: Desafios e Oportunidades para a Indústria
Palestrante: Carlos Jorge – Empresa FIEMA – Local: Mezanino

Atração Cultural: Banda ADL

Dia 20/09 – Sábado

16h – Rodada de Negócios Varejista: Café Viana – Local: Auditório ACII

18h às 18h50 – Palestra: Linhas de Crédito para o Desenvolvimento da sua Empresa
Palestrante: Francisco Henrique – Banco do Nordeste – Local: Mezanino

19h às 19h50 – Palestra: Planejamento Sucessório Inteligente
Palestrante: Samuel Melo – Empresa Máximus Contabilidade – Local: Mezanino

21h às 21h50 – Palestra: Grid Zero
Palestrante: James Lopes – Grupo Tervos/Ilumisol – Local: Mezanino

Atração Cultural: A Resistência A Fecoimp 2025 se confirma, mais uma vez, como um espaço de negócios, inovação e cultura que fortalece a economia regional e conecta Imperatriz ao futuro. Neste ano, a feira começa nesta quarta-feira (17) e segue até 20 de setembro. A feira tem como patrocinadores já confirmados o Governo do Maranhão, por meio da Secretaria de Indústria e Comércio (Seinc) e da Secretaria de Turismo (Setur), Empresa Maranhense de Administração Portuária (Emap), Suzano, Federação do Comércio de Bens, Serviços e Turismo do Estado do Maranhão (Fecomércio-MA), Credishop, VLI, Equatorial Energia, Banco da Amazônia, Banco do Nordeste, Caixa Econômica e Governo Federal. O evento tem o apoio do Serviço Brasileiro de Apoio às Micro e Pequenas Empresas (Sebrae-Maranhão), Federação das Indústrias do Estado do Maranhão (Fiema) e Prefeitura Municipal de Imperatriz.

VEÍCULO: **PORTAL FECOIMP**
EDITORIA: **GERAL**
FONTE: **ESPONTÂNEA**
DATA: **17/09/2025**
STATUS: **POSITIVA**

Últimos dias para escolher os melhores pratos do 5º Festival Gastronômico da Fecoimp: vote até 19 de setembro

A Associação Comercial, Industrial e Serviços de Imperatriz (ACII) lembra que a votação do público para escolher os melhores pratos do 5º Festival Gastronômico da ACII vai até a sexta-feira, dia 19 de setembro. O festival é um dos destaques da 23ª Feira do Comércio, Indústria e Serviços de Imperatriz – Fecoimp 2025, evento que começa hoje e vai até 20 de setembro, em Imperatriz. A votação para escolha dos melhores pratos da cidade é gratuita e acontece exclusivamente pelo site da Fecoimp.

Diversos estabelecimentos locais concorrem com receitas em três categorias: Prato Doce, Prato Salgado e Prato Regional, valorizando ingredientes típicos como macaxeira, bacuri, cupuaçu, buriti, carne de sol e camarão. Cada pessoa pode votar uma única vez, tornando a participação do público decisiva para definir os vencedores. "Chegou a hora da comunidade prestigiar os talentos da nossa gastronomia. O voto de cada um faz a diferença para eleger os pratos que melhor representam a criatividade e os sabores de Imperatriz", destaca a comissão organizadora.

Premiação – Os vencedores do festival gastronômico serão anunciados na noite de 20 de setembro de 2025, durante a programação oficial da Fecoimp. Os três primeiros colocados de cada categoria receberão prêmios em dinheiro e troféus: 1º lugar: R$ 2.000,00 + troféu; 2º lugar: R$ 1.000,00 + troféu; e 3º lugar: R$ 600,00 + troféu.

Realizado pela ACII, o Festival Gastronômico se consolida como um importante espaço de valorização cultural e incentivo ao empreendedorismo, reunindo o melhor da culinária maranhense e celebrando a diversidade de sabores que torna a cidade Imperatriz única. Para participar, basta acessar e votar por meio do link www.fecoimp.com.br/festival-gastronomico No site, conheça os pratos concorrentes, escolha seus favoritos, além de compartilhar o link com amigos e familiares para que possam selecionar e ajudar a premiar os melhores representantes da culinária local. Ainda dá tempo de votar e ajudar a decidir quem serão os grandes campeões desta quinta edição.

Neste ano, a Fecoimp tem como patrocinadores já confirmados o Governo do Maranhão, por meio da Secretaria de Indústria e Comércio (Seinc) e da Secretaria de Turismo (Setur), Empresa Maranhense de Administração Portuária (Emap), Suzano, Federação do Comércio de Bens, Serviços e Turismo do Estado do Maranhão (Fecomércio-MA), Credishop, VLI, Equatorial Energia, Banco da Amazônia, Banco do Nordeste, Caixa Econômica e Governo Federal. O evento tem o apoio do Serviço Brasileiro de Apoio às Micro e Pequenas Empresas (Sebrae-Maranhão), Federação das Indústrias do Estado do Maranhão (Fiema) e Prefeitura Municipal de Imperatriz.

VEÍCULO: PORTAL FECOIMP
EDITORIA: GERAL
FONTE: ESPONTÂNEA
DATA: 17/09/2025
STATUS: POSITIVA

Fecoimp 2025 amplia sua projeção nacional e atrai empresas de todo o país



A maior feira multissetorial do Norte e Nordeste, a Feira do Comércio, Indústria e Serviços de Imperatriz (Fecoimp), abre hoje as portas de sua 23ª edição confirmando sua característica de se projetar como um evento cada vez mais nacional. A feira, que segue até 20 de setembro no Centro de Convenções de Imperatriz, já integra oficialmente o calendário nacional de feiras e eventos e, ano a ano, atrai expositores de diferentes regiões do país. "Tem muita gente de fora vindo para cá. Em 2024, tivemos 17 estados aqui representados através dos expositores. Isso é muito legal. Percebemos que Imperatriz quebra as fronteiras e tem alcançado outros estados entre os expositores do evento", destacou Carlos Lucena, presidente da ACII.

Com o tema "O Negócio é Gente", a Fecoimp 2025 reforça a importância das pessoas na geração de negócios e deve receber mais de 35 mil visitantes durante os quatro dias de programação gratuita. "Já falamos muito de tecnologia e inovação, mas quem faz tudo acontecer são as pessoas. Esta edição é um tributo a quem sonha, constrói e produz", destaca o coordenador geral do evento, Sandro Mota ao destacar a temática com foco nas pessoas.

A feira, neste ano, registra um crescimento expressivo: cerca de 300 espaços serão ocupados por aproximadamente 200 expositores, incluindo grandes marcas nacionais e empreendedores de diferentes setores. Entre as novidades da agenda, está o Hub do Conhecimento, espaço climatizado e multimídia que oferece palestras e apresentações de expositores, com todos os 20 horários já preenchidos mesmo antes da abertura, além de todas as novidades trazidas pelos expositores em seus estandes.

A Fecoimp também se mantém como palco de oportunidades e cultura. O Festival Gastronômico, a praça de alimentação com funcionamento até as 2h, além de mostra cultural, rodadas de negócios, o balcão de negócios e o Armazém do Empreendedor compõem uma programação que valoriza o comércio, a indústria e o serviço em suas múltiplas formas.

A entrada é gratuita, e o credenciamento antecipado pode ser feito em www.fecoimp.com.br, garantindo acesso rápido e sem filas. Com 23 anos de história, a Fecoimp comprova que ultrapassou as fronteiras regionais. "Hoje, a feira é reconhecida nacionalmente, tanto que muitos expositores já negociam participação para edições futuras. Em 2024, lançamos a comercialização para 2025 ainda durante a feira, e em 2025 já abriremos as negociações para 2026", ressalta Sandro Mota.

A Fecoimp começa nesta quarta-feira (17) e segue até 20 de setembro. A feira tem como patrocinadores já confirmados o Governo do Maranhão, por meio da Secretaria de Indústria e Comércio (Seinc) e da Secretaria de Turismo (Setur), Empresa Maranhense de Administração Portuária (Emap), Suzano, Federação do Comércio de Bens, Serviços e Turismo do Estado do Maranhão (Fecomércio-MA), Credishop, VLI, Equatorial Energia, Banco da Amazônia, Banco do Nordeste, Caixa Econômica e Governo Federal. O evento tem o apoio do Serviço Brasileiro de Apoio às Micro e Pequenas Empresas (Sebrae-Maranhão), Federação das Indústrias do Estado do Maranhão (Fiema) e Prefeitura Municipal de Imperatriz.

Serviço:
Fecoimp 2025 – 23ª Feira do Comércio, Indústria e Serviços de Imperatriz
Data: 17 a 20 de setembro de 2025
Local: Centro de Convenções de Imperatriz (MA)
Entrada gratuita – Credenciamento e mais informações: www.fecoimp.com.br

VEÍCULO: **PORTAL FECOIMP**
EDITORIA: **GERAL**
FONTE: **ESPONTÂNEA**
DATA: **17/09/2025**
STATUS: **POSITIVA**

Programação da FECOIMP 2025

Maior Feira Multissetorial do Norte e Nordeste Abre as Portas em Imperatriz



A Feira do Comércio e Indústria de Imperatriz (Fecoimp) chega à sua 23ª edição reafirmando seu papel como o maior evento multissetorial de negócios do Norte e Nordeste. Em 2024, a feira alcançou um volume expressivo de R$ 198 milhões em negócios gerados, consolidando-se como um dos principais motores da economia regional. Para 2025, a expectativa é ainda mais positiva: a projeção é de um crescimento de 20% em relação ao ano anterior, com movimentação estimada em mais de R$ 237 milhões.

Além do impacto econômico, a feira deve atrair mais de 35 mil visitantes ao longo de quatro dias, reunindo empresários, investidores, profissionais de diversos setores e o público em geral em um ambiente de conhecimento, inovação e oportunidades.

Abertura Oficial

Os portões do Centro de Convenções de Imperatriz se abrem às 18h desta quarta-feira (17). A solenidade de abertura acontece no Mezanino, com a presença de autoridades locais, estaduais e nacionais, expositores, patrocinadores e apoiadores. O momento marca oficialmente o início de uma programação intensa, que inclui palestras, rodadas de negócios, encontros multissetoriais e atrações culturais.

Programação diária

Dia 17/09 – Quarta-feira

18h às 18h50 – Palestra: Mercado Livre de Energia
Palestrante: Vinicius Rechadan – Empresa BOW E – Local: Hub de Conhecimento – Auditório

19h às 19h50 – Palestra: Encante ou Esqueça: a experiência do cliente no centro dos negócios
Palestrante: Dr. Thiago Sousa – Empresa UNISULMA – Local: Hub de Conhecimento – Auditório

20h às 20h50 – Palestra: Estratégias de Sucesso na Sucessão Familiar
Palestrante: José Hernando – Empresa União Brasil Laticínios – Local: Hub de Conhecimento – Auditório

21h às 21h50 – Palestra: Ambiente Seguro, Negócio Forte: Como Proteger Sua Empresa contra Reclamações Trabalhistas
Palestrante: Nara Cristina Sampaio – Empresa FACIMP – Local: Hub de Conhecimento – Auditório

22h às 22h50 – Palestra: A inteligência artificial no centro das decisões e a cultura de AI FIRST
Palestrante: Arnaldo Bruno Oliveira – Empresa Curso Mege – Local: Hub de Conhecimento – Auditório

Atração Cultural: Israel e Vinícius

Dia 18/09 – Quinta-feira

14h às 18h – Encontro de Negócios: FIEMA/PDF Maranhão – Local: Mezanino

18h às 18h50 – Palestra: Transformando Informação em Produtividade: Digitalização e Gestão Documental na Prática
Palestrante: Américo Vinicius Gouveia Momesso – Empresa Technocopy – Local: Mezanino

19h às 19h50 – Palestra: IA Estratégico para Negócios
Palestrante: Fernando Veiga – Empresa UNDB – Local: Mezanino

20h às 20h50 – Palestra: Pix, Pânico e Proteção
Palestrante: Heleno Mota e Silva – Empresa Mota e Silva Advogados – Local: Mezanino

21h às 21h50 – Palestra: Cultura Organizacional: o papel da liderança no desenvolvimento de uma cultura vencedora
Palestrante: Jadson Andrade – Empresa Máximus Contabilidade – Local: Mezanino

22h às 22h50 – Palestra: Educação Financeira e Crédito para o seu Negócio
Palestrantes: Daiane Sousa e Cristyan – Empresa CEAPE – Local: Mezanino

Atração Cultural: Bruno Sampaio e Josué

Dia 19/09 – Sexta-feira

14h às 18h – Rodada Multissetorial: Sebrae – Local: Mezanino

18h às 18h50 – Bate-papo: Capacidade para Transformar
Palestrantes: Eliane Maria e Evaldo Boaventura – Empresa Suzano – Local: Mezanino

19h às 19h50 – Palestra: Brainstorming e Criatividade: a criação de produtos com poucos recursos
Palestrantes: Universitários – Empresa CEUMA – Local: Mezanino

20h às 20h50 – Palestra: Inadimplência: O Dinheiro que ficou na mesa
Palestrante: Henrique Fonseca – Empresa Grupo Voz – Local: Mezanino

21h às 21h50 – Palestra: Região Tocantina: Desafios e Oportunidades para a Indústria
Palestrante: Carlos Jorge – Empresa FIEMA – Local: Mezanino

Atração Cultural: Banda ADL

Dia 20/09 – Sábado

16h – Rodada de Negócios Varejista: Café Viana – Local: Auditório ACII

18h às 18h50 – Palestra: Linhas de Crédito para o Desenvolvimento da sua Empresa
Palestrante: Francisco Henrique – Banco do Nordeste – Local: Mezanino

19h às 19h50 – Palestra: Planejamento Sucessório Inteligente
Palestrante: Samuel Melo – Empresa Máximus Contabilidade – Local: Mezanino

21h às 21h50 – Palestra: Grid Zero
Palestrante: James Lopes – Grupo Tervos/Ilumisol – Local: Mezanino

Atração Cultural: A Resistência

A Fecoimp 2025 se confirma, mais uma vez, como um espaço de negócios, inovação e cultura que fortalece a economia regional e conecta Imperatriz ao futuro. Neste ano, a feira começa nesta quarta-feira (17) e segue até 20 de setembro. A feira tem como patrocinadores já confirmados o Governo do Maranhão, por meio da Secretaria de Indústria e Comércio (Seinc) e da Secretaria de Turismo (Setur), Empresa Maranhense de Administração Portuária (Emap), Suzano, Federação do Comércio de Bens, Serviços e Turismo do Estado do Maranhão (Fecomércio-MA), Credishop, VLI, Equatorial Energia, Banco da Amazônia, Banco do Nordeste, Caixa Econômica e Governo Federal. O evento tem o apoio do Serviço Brasileiro de Apoio às Micro e Pequenas Empresas (Sebrae-Maranhão), Federação das Indústrias do Estado do Maranhão (Fiema) e Prefeitura Municipal de Imperatriz.

VEÍCULO: **PORTAL IMIRANTE**
EDITORIA: **GERAL**
FONTE: **ESPONTÂNEA**
DATA: **17/09/2025**
STATUS: **POSITIVA**

Circuito de Inteligência Empreendedora abriu a programação da 23ª FECOIMP

Palestras e treinamentos em agosto e setembro anteciparam debates e inspiraram empresários antes da abertura oficial da feira.

Publipost
17/09/2025 às 11h36 - Atualizada em 17/09/2025 às 11h38



A Jornada de um Líder com o ex-atleta e campeão olímpico de vôlei, Nalbert Bitencourt. (Foto: Ascom 23ª Fecoimp)

A grandiosidade da **FECOIMP 2025** já começou a ser sentida antes mesmo da abertura oficial. O **Circuito de Inteligência Empreendedora**, realizado entre agosto e setembro, trouxe uma série de palestras e treinamentos que prepararam empresários, líderes e jovens empreendedores para os grandes debates que acontecem dentro da feira.

O circuito substitui e amplia o tradicional **ACII Capacita**, reforçando a missão da Associação Comercial em promover conhecimento estratégico e inspirar transformações práticas. Com uma programação diversificada, os encontros abordaram **liderança, inovação, tributação, gestão de talentos e propósito nos negócios**, temas que estão no centro das discussões globais do empreendedorismo.



Público atento durante Palestra do Circuito de Inteligência Empreendedora da 23ª Fecoimp. (Foto: Ascom 23ª Fecoimp)

A engenheira **Marina Valin**, da Suzano, abriu a agenda com reflexões sobre ambientes corporativos capazes de atrair e reter talentos. Na sequência, o **II Fórum Empresarial da ACII** reuniu os especialistas **Márcio Frizzo** e **Andrey Borges** para discutir os rumos da tributação no Brasil, tema crucial para empresas que buscam competitividade. Já em setembro, o consultor **Thiago Lean** destacou como a inovação pode ser aplicada com foco nas pessoas, enquanto o grande encerramento ficou por conta do campeão olímpico **Nalbert Bitencourt**, que emocionou a plateia ao traçar paralelos entre o esporte de alta performance e os desafios do mundo corporativo.

"O Circuito prepara nosso empresariado para os desafios do futuro. É um investimento em conhecimento que fortalece nossa feira e coloca Imperatriz em sintonia com as tendências globais de empreendedorismo e gestão", explica **Sandro Mota**, vice-presidente da ACII e coordenador da FECOIMP.

Mais do que eventos preparatórios, as palestras funcionaram como um aquecimento para o que virá durante a **maior feira multissetorial de negócios do Norte e Nordeste**. Elas criaram um ambiente de inspiração e reflexão, garantindo que empresários cheguem ao evento prontos para aproveitar ao máximo cada oportunidade.

Quem deseja visitar a feira deve fazer o credenciamento gratuito no site **www.fecoimp.com.br**.

Leia outras notícias em **Imirante.com**. Siga, também, o Imirante nas redes sociais **X**, **Instagram**, **TikTok** e **canal no Whatsapp**. Curta nossa página no **Facebook** e **Youtube**. Envie informações à Redação do Portal por meio do Whatsapp pelo telefone **(98) 99209-2383**.

VEÍCULO: **PORTAL REGIÃO TOCANTINA**
EDITORIA: **GERAL**
FONTE: **ESPONTÂNEA**
DATA: **17/09/2025**
STATUS: **POSITIVA**

Fecoimp 2025 amplia sua projeção nacional e atrai empresas de todo o país



A maior feira multissetorial do Norte e Nordeste, a Feira do Comércio, Indústria e Serviços de Imperatriz (Fecoimp), abre hoje as portas de sua 23ª edição confirmando sua característica de se projetar como um evento cada vez mais nacional. A feira, que segue até 20 de setembro no Centro de Convenções de Imperatriz, já integra oficialmente o calendário nacional de feiras e eventos e, ano a ano, atrai expositores de diferentes regiões do país. "Tem muita gente de fora vindo para cá. Em 2024, tivemos 17 estados aqui representados através dos expositores. Isso é muito legal. Percebemos que Imperatriz quebra as fronteiras e tem alcançado outros estados entre os expositores do evento", destacou Carlos Lucena, presidente da ACII.

Com o tema "O Negócio é Gente", a Fecoimp 2025 reforça a importância das pessoas na geração de negócios e deve receber mais de 35 mil visitantes durante os quatro dias de programação gratuita. "Já falamos muito de tecnologia e inovação, mas quem faz tudo acontecer são as pessoas. Esta edição é um tributo a quem sonha, constrói e produz", destaca o coordenador geral do evento, Sandro Mota ao destacar a temática com foco nas pessoas.

A feira, neste ano, registra um crescimento expressivo: cerca de 300 espaços serão ocupados por aproximadamente 200 expositores, incluindo grandes marcas nacionais e empreendedores de diferentes setores. Entre as novidades da agenda, está o Hub do Conhecimento, espaço climatizado e multimídia que oferece palestras e apresentações de expositores, com todos os 20 horários já preenchidos mesmo antes da abertura, além de todas as novidades trazidas pelos expositores em seus estandes.

A Fecoimp também se mantém como palco de oportunidades e cultura. O Festival Gastronômico, a praça de alimentação com funcionamento até as 2h, além de mostra cultural, rodadas de negócios, o balcão de negócios e o Armazém do Empreendedor compõem uma programação que valoriza o comércio, a indústria e o serviço em suas múltiplas formas.

A entrada é gratuita, e o credenciamento antecipado pode ser feito em www.fecoimp.com.br, garantindo acesso rápido e sem filas. Com 23 anos de história, a Fecoimp comprova que ultrapassou as fronteiras regionais. "Hoje, a feira é reconhecida nacionalmente, tanto que muitos expositores já negociam participação para edições futuras. Em 2024, lançamos a comercialização para 2025 ainda durante a feira, e em 2025 já abriremos as negociações para 2026", ressalta Sandro Mota.

A Fecoimp começa nesta quarta-feira (17) e segue até 20 de setembro. A feira tem como patrocinadores já confirmados o Governo do Maranhão, por meio da Secretaria de Indústria e Comércio (Seinc) e da Secretaria de Turismo (Setur), Empresa Maranhense de Administração Portuária (Emap), Suzano, Federação do Comércio de Bens, Serviços e Turismo do Estado do Maranhão (Fecomércio-MA), Credishop, VLI, Equatorial Energia, Banco da Amazônia, Banco do Nordeste e Governo Federal. O evento tem o apoio do Serviço Brasileiro de Apoio às Micro e Pequenas Empresas (Sebrae-Maranhão), Federação das Indústrias do Estado do Maranhão (Fiema) e Prefeitura Municipal de Imperatriz.

Serviço:
Fecoimp 2025 – 23ª Feira do Comércio, Indústria e Serviços de Imperatriz
Data: 17 a 20 de setembro de 2025
Local: Centro de Convenções de Imperatriz (MA)
Entrada gratuita – Credenciamento e mais informações: www.fecoimp.com.br

VEÍCULO: PORTAL IMPERATRIZ NOTÍCIAS
EDITORIA: GERAL
FONTE: ESPONTÂNEA
DATA: 17/09/2025
STATUS: POSITIVA

Fecoimp 2025: Programação da Maior Feira Multissetorial do Norte e Nordeste

A Feira do Comércio e Indústria de Imperatriz (Fecoimp) chega à sua 23ª edição reafirmando seu papel como o maior evento multissetorial de negócios do Norte e Nordeste. Em 2024, a feira alcançou um volume expressivo de R$ 198 milhões em negócios gerados, consolidando-se como um dos principais motores da economia regional. Para 2025, a expectativa é ainda mais positiva: a projeção é de um crescimento de 20% em relação ao ano anterior, com movimentação estimada em mais de R$ 237 milhões.



Além do impacto econômico, a feira deve atrair mais de 35 mil visitantes ao longo de quatro dias, reunindo empresários, investidores, profissionais de diversos setores e o público em geral em um ambiente de conhecimento, inovação e oportunidades.

Abertura Oficial

Os portões do Centro de Convenções de Imperatriz se abrem às 18h desta quarta-feira (17). A solenidade de abertura acontece no Mezanino, com a presença de autoridades locais, estaduais e nacionais, expositores, patrocinadores e apoiadores. O momento marca oficialmente o início de uma programação intensa, que inclui palestras, rodadas de negócios, encontros multissetoriais e atrações culturais.

Programação diária

Dia 17/09 – Quarta-feira

18h às 18h50 – Palestra: Mercado Livre de Energia
Palestrante: Vinicius Rechadan – Empresa BOW E – Local: Hub de Conhecimento – Auditório

19h às 19h50 – Palestra: Encante ou Esqueça: a experiência do cliente no centro dos negócios
Palestrante: Dr. Thiago Sousa – Empresa UNISULMA – Local: Hub de Conhecimento – Auditório

20h às 20h50 – Palestra: Estratégias de Sucesso na Sucessão Familiar
Palestrante: José Hernando – Empresa União Brasil Laticínios – Local: Hub de Conhecimento – Auditório

21h às 21h50 – Palestra: Ambiente Seguro, Negócio Forte: Como Proteger Sua Empresa contra Reclamações Trabalhistas
Palestrante: Nara Cristina Sampaio – Empresa FACIMP – Local: Hub de Conhecimento – Auditório

22h às 22h50 – Palestra: A inteligência artificial no centro das decisões e a cultura de AI FIRST
Palestrante: Arnaldo Bruno Oliveira – Empresa Curso Mege – Local: Hub de Conhecimento – Auditório

Atração Cultural: Israel e Vinicius

Dia 18/09 – Quinta-feira

14h às 18h – Encontro de Negócios: FIEMA/PDF Maranhão – Local: Mezanino

18h às 18h50 – Palestra: Transformando Informação em Produtividade: Digitalização e Gestão Documental na Prática
Palestrante: Américo Vinicius Gouveia Mormesso – Empresa Technocopy – Local: Mezanino

19h às 19h50 – Palestra: IA Estratégico para Negócios
Palestrante: Fernando Veiga – Empresa UNDB – Local: Mezanino

20h às 20h50 – Palestra: Pix, Pânico e Proteção
Palestrante: Heleno Mota e Silva – Empresa Mota e Silva Advogados – Local: Mezanino

21h às 21h50 – Palestra: Cultura Organizacional: o papel da liderança no desenvolvimento de uma cultura vencedora
Palestrante: Jadson Andrade – Empresa Máximus Contabilidade – Local: Mezanino

22h às 22h50 – Palestra: Educação Financeira e Crédito para o seu Negócio
Palestrantes: Daiane Sousa e Cristyan – Empresa CEAPE – Local: Mezanino

Atração Cultural: Bruno Sampaio e Josué

Dia 19/09 – Sexta-feira

14h às 18h – Rodada Multissetorial: Sebrae – Local: Mezanino

18h às 18h50 – Bate-papo: Capacidade para Transformar
Palestrantes: Eliane Maria e Evaldo Boaventura – Empresa Suzano – Local: Mezanino

19h às 19h50 – Palestra: Brainstorming e Criatividade: a criação de produtos com poucos recursos
Palestrantes: Universitários – Empresa CEUMA – Local: Mezanino

20h às 20h50 – Palestra: Inadimplência: O Dinheiro que ficou na mesa
Palestrante: Henrique Fonseca – Empresa Grupo Voz – Local: Mezanino

21h às 21h50 – Palestra: Região Tocantina: Desafios e Oportunidades para a Indústria
Palestrante: Carlos Jorge – Empresa FIEMA – Local: Mezanino

Atração Cultural: Banda ADL

Dia 20/09 – Sábado

16h – Rodada de Negócios Varejista: Café Viana – Local: Auditório ACII

18h às 18h50 – Palestra: Linhas de Crédito para o Desenvolvimento da sua Empresa
Palestrante: Francisco Henrique – Banco do Nordeste – Local: Mezanino

19h às 19h50 – Palestra: Planejamento Sucessório Inteligente
Palestrante: Samuel Melo – Empresa Máximus Contabilidade – Local: Mezanino

21h às 21h50 – Palestra: Grid Zero
Palestrante: James Lopes – Grupo Tervos/Ilumisol – Local: Mezanino

Atração Cultural: A Resistência

A Fecoimp 2025 se confirma, mais uma vez, como um espaço de negócios, inovação e cultura que fortalece a economia regional e conecta Imperatriz ao futuro. Neste ano, a feira começa nesta quarta-feira (17) e segue até 20 de setembro. A feira tem como patrocinadores já confirmados o Governo do Maranhão, por meio da Secretaria de Indústria e Comércio (Seinc) e da Secretaria de Turismo (Setur), Empresa Maranhense de Administração Portuária (Emap), Suzano, Federação do Comércio de Bens, Serviços e Turismo do Estado do Maranhão (Fecomércio-MA), Credishop, VLI, Equatorial Energia, Banco da Amazônia, Banco do Nordeste e Governo Federal. O evento tem o apoio do Serviço Brasileiro de Apoio às Micro e Pequenas Empresas (Sebrae-Maranhão), Federação das Indústrias do Estado do Maranhão (Fiema) e Prefeitura Municipal de Imperatriz.

Serviços:

– **Ingressos para a Fecoimp** – Link para obter o ingresso gratuito: www.fecoimp.com.br na aba "Credenciamento".

VEÍCULO: **PORTAL IMPERATRIZ NOTÍCIAS**
EDITORIA: **GERAL**
FONTE: **ESPONTÂNEA**
DATA: **17/09/2025**
STATUS: **POSITIVA**

Últimos dias para escolher os melhores pratos do 5º Festival Gastronômico da Fecoimp: vote até 19 de setembro



A Associação Comercial, Industrial e Serviços de Imperatriz (ACII) lembra que a votação do público para escolher os melhores pratos do 5º Festival Gastronômico da ACII vai até a sexta-feira, dia 19 de setembro. O festival é um dos destaques da 23ª Feira do Comércio, Indústria e Serviços de Imperatriz – Fecoimp 2025, evento que começa hoje e vai até 20 de setembro, em Imperatriz. A votação para escolha dos melhores pratos da cidade é gratuita e acontece exclusivamente pelo site da Fecoimp.

Diversos estabelecimentos locais concorrem com receitas em três categorias: Prato Doce, Prato Salgado e Prato Regional, valorizando ingredientes típicos como macaxeira, bacuri, cupuaçu, buriti, carne de sol e camarão. Cada pessoa pode votar uma única vez, tornando a participação do público decisiva para definir os vencedores. "Chegou a hora da comunidade prestigiar os talentos da nossa gastronomia. O voto de cada um faz a diferença para eleger os pratos que melhor representam a criatividade e os sabores de Imperatriz", destaca a comissão organizadora.

Premiação – Os vencedores do festival gastronômico serão anunciados na noite de 20 de setembro de 2025, durante a programação oficial da Fecoimp. Os três primeiros colocados de cada categoria receberão prêmios em dinheiro e troféus: 1º lugar: R$ 2.000,00 + troféu; 2º lugar: R$ 1.000,00 + troféu; e 3º lugar: R$ 600,00 + troféu.

Realizado pela ACII, o Festival Gastronômico se consolida como um importante espaço de valorização cultural e incentivo ao empreendedorismo, reunindo o melhor da culinária maranhense e celebrando a diversidade de sabores que torna a cidade Imperatriz única. Para participar, basta acessar e votar por meio do link www.fecoimp.com.br/festival-gastronomico No site, conheça os pratos concorrentes, escolha seus favoritos, além de compartilhar o link com amigos e familiares para que possam selecionar e ajudar a premiar os melhores representantes da culinária local. Ainda dá tempo de votar e ajudar a decidir quem serão os grandes campeões desta quinta edição.

Neste ano, a Fecoimp tem como patrocinadores já confirmados o Governo do Maranhão, por meio da Secretaria de Indústria e Comércio (Seinc) e da Secretaria de Turismo (Setur), Empresa Maranhense de Administração Portuária (Emap), Suzano, Federação do Comércio de Bens, Serviços e Turismo do Estado do Maranhão (Fecomércio-MA), Credishop, VLI, Equatorial Energia, Banco da Amazônia, Banco do Nordeste e Governo Federal. O evento tem o apoio do Serviço Brasileiro de Apoio às Micro e Pequenas Empresas (Sebrae-Maranhão), Federação das Indústrias do Estado do Maranhão (Fiema) e Prefeitura Municipal de Imperatriz.

VEÍCULO: PORTAL IMPERATRIZ NOTÍCIAS
EDITORIA: GERAL
FONTE: ESPONTÂNEA
DATA: 17/09/2025
STATUS: POSITIVA

Em parceria com o Sesc, Fecoimp tem agenda repleta de atrações culturais que começam hoje



A 23ª Feira do Comércio, Indústria e Serviços de Imperatriz – Fecoimp 2025 – começa hoje e segue até 20 de setembro, sendo que na edição deste ano, mais uma vez, o Sesc Maranhão marca presença na maior feira multissetorial do Norte e Nordeste. Durante a Fecoimp, realizada no Centro de Convenções de Imperatriz com entrada gratuita, o espaço do Sesc estará repleto de atividades, principalmente culturais. No local, estão previstas ações de promoção institucional com quiz, distribuição de brindes e uma programação diversa com palestra, workshops e práticas integrativas e complementares em saúde, além de atrações culturais em parceria com a Associação Comercial, Industrial e Serviços de Imperatriz (ACII).

De acordo com o coordenador da Fecoimp, Sandro Mota, a praça de alimentação, como é conhecido o espaço de estandes do ramo de gastronomia na feira ou ainda, o chamado "espaço turismo", terá artesanato, mostras culturais, shows musicais com apresentações de artistas regionais, ou seja, "virou uma atração cultural vinculada à Fecoimp, pela musicalidade, pelo ambiente saudável e seguro, pelo network e relacionamento das pessoas que vão conhecer e, se divertir e se alimentar bem", salientou.

Hoje, por exemplo, primeiro dia de Fecoimp, a feira terá como atrações culturais: Israel e Vinícius; Davi Ortega; Valdo Rodrigues e Welligton Tigrão, sendo que a entrada é franca mediante credenciamento gratuito no site da fecoimp.com.br.

Neste ano, a Fecoimp tem como patrocinadores já confirmados o Governo do Maranhão, por meio da Secretaria de Indústria e Comércio (Seinc) e da Secretaria de Turismo (Setur), Empresa Maranhense de Administração Portuária (Emap), Suzano, Federação do Comércio de Bens, Serviços e Turismo do Estado do Maranhão (Fecomércio-MA), Credishop, VLI, Equatorial Energia, Banco da Amazônia, Banco do Nordeste e Governo Federal. O evento tem o apoio do Serviço Brasileiro de Apoio às Micro e Pequenas Empresas (Sebrae-Maranhão), Federação das Indústrias do Estado do Maranhão (Fiema) e Prefeitura Municipal de Imperatriz.

PROGRAMAÇÃO CULTURAL DO SESC E DA FECOIMP

- **WORKSHOPS NA ÁREA CULTURAL:**

o **A Contribuição da Cultura/ Arte para a Saúde e Bem-estar do trabalhador**
Dia 18/09, das 20h às 22h
Ministrante: Lília Diniz – *Artista, Arte-Educadora, Especialista em Gestão Cultural/ Senac;/2011, Especialista em elaboração e gestão de Projetos e Espaços Culturais; fundadora da Associação Cultural Casa das Artes, Escritora, Atriz, Cantora, Dramaturga, Produtora cultural.*
Vagas disponíveis: 15 (gratuitas)

o **Elaboração de Projetos Culturais e Portfólios**
Dia 19/09, das 20h às 22h
Facilitadora: Iane Carolina – Jornalista, artesã e *Produtora cultural.*
Vagas disponíveis: 15 (gratuitas)

o **Assessoria de Comunicação para Eventos Culturais**
Dia 20/09, das 20h às 22h
Facilitadora: Elicleia Clarícia Dallo –
Vagas disponíveis: 15 (gratuitas)

- **INTERVENÇÕES CIRCENSES com a Trupe de Habilidades Circenses**

o Cortejo pelos espaços – 17, 19 e 20/09/2025 – horários variados.

- **ESPAÇO SESC DE SAÚDE E BEM-ESTAR**

o **PALESTRA " Equilíbrio Emocional: A Base para Empresas Saudáveis**
Dia 18/09/2025, às 19h
Dra. Laena de Brito Marino – Médica, Pós-graduanda em Psiquiatria

PRÁTICAS INTEGRATIVAS E COMPLEMENTARES EM SAÚDE – PICS

o **Experiências com Auriculoterapia**
Dias: 18, 19 e 20/09, das 18h às 22h
Facilitador: Espaço Terapêutico Flor de Lótus

o **Experiências com Reflexologia Manual**
Dias: 18, 19 e 20/09, das 18h às 22h
Facilitadora: Francileia Januário

- **ESPAÇO INSTITUCIONAL – Ações de Promoção Institucional**

o Conteúdos de Mídia – Pílulas informativas sobre o Sesc;

o Exibição de vídeos com produtos do Sesc;

o Maquete virtual do Sesc Imperatriz;

o Programa Sesc Mesa Brasil,

o Quizz com oferta de brindes.

SHOWS DA FECOIMP 2025

Dia 17/09 – Quarta-feira
Atração Cultural: Israel e Vinicius; Davi Ortega; Valdo Rodrigues e Welligton Tigrão

Dia 18/09 – Quinta-feira
Atração Cultural: Bruno Sampaio e Josué

Dia 19/09 – Sexta-feira
Atração Cultural: Banda ADL

Dia 20/09 – Sábado
Atração Cultural: A Resistência

VEÍCULO: PORTAL REGIÃO TOCANTINA
EDITORIA: GERAL
FONTE: ESPONTÂNEA
DATA: 17/09/2025
STATUS: POSITIVA

Em parceria com o Sesc, Fecoimp tem agenda repleta de atrações culturais que começam hoje

Publicado em 17 de setembro de 2025, às 11:01



A 23ª Feira do Comércio, Indústria e Serviços de Imperatriz – Fecoimp 2025 – começa hoje e segue até 20 de setembro, sendo que na edição deste ano, mais uma vez, o Sesc Maranhão marca presença na maior feira multissetorial do Norte e Nordeste. Durante a Fecoimp, realizada no Centro de Convenções de Imperatriz com entrada gratuita, o espaço do Sesc estará repleto de atividades, principalmente culturais. No local, estão previstas ações de promoção institucional com quiz, distribuição de brindes e uma programação diversa com palestra, workshops e práticas integrativas e complementares em saúde, além de atrações culturais em parceria com a Associação Comercial, Industrial e Serviços de Imperatriz (ACII).

De acordo com o coordenador da Fecoimp, Sandro Mota, a praça de alimentação, como é conhecido o espaço de estandes do ramo de gastronomia na feira ou ainda, o chamado "espaço turismo", terá artesanato, mostras culturais, shows musicais com apresentações de artistas regionais, ou seja, "virou uma atração cultural vinculada à Fecoimp, pela musicalidade, pelo ambiente saudável e seguro, pelo network e relacionamento das pessoas que vão conhecer e, se divertir e se alimentar bem", salientou.

Hoje, por exemplo, primeiro dia de Fecoimp, a feira terá como atrações culturais: Israel e Vinícius; Davi Ortega; Valdo Rodrigues e Welligton Tigrão, sendo que a entrada é franca mediante credenciamento gratuito no site da fecoimp.com.br.

Neste ano, a Fecoimp tem como patrocinadores já confirmados o Governo do Maranhão, por meio da Secretaria de Indústria e Comércio (Seinc) e da Secretaria de Turismo (Setur), Empresa Maranhense de Administração Portuária (Emap), Suzano, Federação do Comércio de Bens, Serviços e Turismo do Estado do Maranhão (Fecomércio-MA), Credishop, VLI, Equatorial Energia, Banco da Amazônia, Banco do Nordeste e Governo Federal. O evento tem o apoio do Serviço Brasileiro de Apoio às Micro e Pequenas Empresas (Sebrae-Maranhão), Federação das Indústrias do Estado do Maranhão (Fiema) e Prefeitura Municipal de Imperatriz.

PROGRAMAÇÃO CULTURAL DO SESC E DA FECOIMP

– WORKSHOPS NA ÁREA CULTURAL:

- **A Contribuição da Cultura/ Arte para a Saúde e Bem-estar do trabalhador**
Dia 18/09, das 20h às 22h
Ministrante: Lilia Diniz – *Artista, Arte-Educadora, Especialista em Gestão Cultural/ Senac;/2011, Especialista em elaboração e gestão de Projetos e Espaços Culturais; fundadora da Associação Cultural Casa das Artes, Escritora, Atriz, Cantora, Dramaturga, Produtora cultural.*
Vagas disponíveis: 15 (gratuitas)

- **Elaboração de Projetos Culturais e Portfólios**
Dia 19/09, das 20h às 22h
Facilitadora: Iane Carolina – *Jornalista, artesã e Produtora cultural.*
Vagas disponíveis: 15 (gratuitas)

- **Assessoria de Comunicação para Eventos Culturais**
Dia 20/09, das 20h às 22h
Facilitadora: Elicleia Clarícia Dallo –
Vagas disponíveis: 15 (gratuitas)

INTERVENÇÕES CIRCENSES com a Trupe de Habilidades Circenses

- Cortejo pelos espaços – 17, 19 e 20/09/2025 – horários variados.

ESPAÇO SESC DE SAÚDE E BEM-ESTAR

- **PALESTRA " Equilíbrio Emocional: A Base para Empresas Saudáveis**
Dia 18/09/2025, às 19h
Dra. Laena de Brito Marino – Médica, Pós-graduanda em Psiquiatria

PRÁTICAS INTEGRATIVAS E COMPLEMENTARES EM SAÚDE – PICS

- **Experiências com Auriculoterapia**
Dias: 18, 19 e 20/09, das 18h às 22h
Facilitador: Espaço Terapêutico Flor de Lótus

- **Experiências com Reflexologia Manual**
Dias: 18, 19 e 20/09, das 18h às 22h
Facilitadora: Francileia Januário

ESPAÇO INSTITUCIONAL – Ações de Promoção Institucional

- Conteúdos de Mídia – Pílulas informativas sobre o Sesc;
- Exibição de vídeos com produtos do Sesc;
- Maquete virtual do Sesc Imperatriz;
- Programa Sesc Mesa Brasil,
- Quizz com oferta de brindes.

SHOWS DA FECOIMP 2025

Dia 17/09 – Quarta-feira
Atração Cultural: Israel e Vinicius; Davi Ortega; Valdo Rodrigues e Welligton Tigrão

Dia 18/09 – Quinta-feira
Atração Cultural: Bruno Sampaio e Josué

Dia 19/09 – Sexta-feira
Atração Cultural: Banda ADL

Dia 20/09 – Sábado
Atração Cultural: A Resistência

VEÍCULO: **PORTAL REGIÃO TOCANTINA**
EDITORIA: **GERAL**
FONTE: **ESPONTÂNEA**
DATA: **17/09/2025**
STATUS: **POSITIVA**

Fecoimp 2025 amplia sua projeção nacional e atrai empresas de todo o país

Publicado em 17 de setembro de 2025, às 11:34

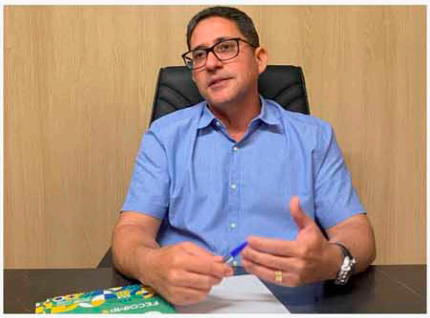

A maior feira multissetorial do Norte e Nordeste, a Feira do Comércio, Indústria e Serviços de Imperatriz (Fecoimp), abre hoje as portas de sua 23ª edição confirmando sua característica de se projetar como um evento cada vez mais nacional. A feira, que segue até 20 de setembro no Centro de Convenções de Imperatriz, já integra oficialmente o calendário nacional de feiras e eventos e, ano a ano, atrai expositores de diferentes regiões do país. "Tem muita gente de fora vindo para cá. Em 2024, tivemos 17 estados aqui representados através dos expositores. Isso é muito legal. Percebemos que Imperatriz quebra as fronteiras e tem alcançado outros estados entre os expositores do evento", destacou Carlos Lucena, presidente da ACII.

Com o tema "O Negócio é Gente", a Fecoimp 2025 reforça a importância das pessoas na geração de negócios e deve receber mais de 35 mil visitantes durante os quatro dias de programação gratuita. "Já falamos muito de tecnologia e inovação, mas quem faz tudo acontecer são as pessoas. Esta edição é um tributo a quem sonha, constrói e produz", destaca o coordenador geral do evento, Sandro Mota ao destacar a temática com foco nas pessoas.

A feira, neste ano, registra um crescimento expressivo: cerca de 300 espaços serão ocupados por aproximadamente 200 expositores, incluindo grandes marcas nacionais e empreendedores de diferentes setores. Entre as novidades da agenda, está o Hub do Conhecimento, espaço climatizado e multimídia que oferece palestras e apresentações de expositores, com todos os 20 horários já preenchidos mesmo antes da abertura, além de todas as novidades trazidas pelos expositores em seus estandes.

A Fecoimp também se mantém como palco de oportunidades e cultura. O Festival Gastronômico, a praça de alimentação com funcionamento até as 2h, além de mostra cultural, rodadas de negócios, o balcão de negócios e o Armazém do Empreendedor compõem uma programação que valoriza o comércio, a indústria e o serviço em suas múltiplas formas.

A entrada é gratuita, e o credenciamento antecipado pode ser feito em www.fecoimp.com.br, garantindo acesso rápido e sem filas. Com 23 anos de história, a Fecoimp comprova que ultrapassou as fronteiras regionais. "Hoje, a feira é reconhecida nacionalmente, tanto que muitos expositores já negociam participação para edições futuras. Em 2024, lançamos a comercialização para 2025 ainda durante a feira, e em 2025 já abriremos as negociações para 2026", ressalta Sandro Mota.

A Fecoimp começa nesta quarta-feira (17) e segue até 20 de setembro. A feira tem como patrocinadores já confirmados o Governo do Maranhão, por meio da Secretaria de Indústria e Comércio (Seinc) e da Secretaria de Turismo (Setur), Empresa Maranhense de Administração Portuária (Emap), Suzano, Federação do Comércio de Bens, Serviços e Turismo do Estado do Maranhão (Fecomércio-MA), Credishop, VLI, Equatorial Energia, Banco da Amazônia, Banco do Nordeste e Governo Federal. O evento tem o apoio do Serviço Brasileiro de Apoio às Micro e Pequenas Empresas (Sebrae-Maranhão), Federação das Indústrias do Estado do Maranhão (Fiema) e Prefeitura Municipal de Imperatriz.

Serviço:
Fecoimp 2025 – 23ª Feira do Comércio, Indústria e Serviços de Imperatriz
Data: 17 a 20 de setembro de 2025
Local: Centro de Convenções de Imperatriz (MA)
Entrada gratuita – Credenciamento e mais informações: www.fecoimp.com.br

VEÍCULO: **PORTAL REGIÃO TOCANTINA**
EDITORIA: **GERAL**
FONTE: **ESPONTÂNEA**
DATA: **17/09/2025**
STATUS: **POSITIVA**

Últimos dias para escolher os melhores pratos do 5º Festival Gastronômico da Fecoimp: vote até 19 de setembro

Publicado em 17 de setembro de 2025, às 16:33



A Associação Comercial, Industrial e Serviços de Imperatriz (ACII) lembra que a votação do público para escolher os melhores pratos do 5º Festival Gastronômico da ACII vai até a sexta-feira, dia 19 de setembro. O festival é um dos destaques da 23ª Feira do Comércio, Indústria e Serviços de Imperatriz – Fecoimp 2025, evento que começa hoje e vai até 20 de setembro, em Imperatriz. A votação para escolha dos melhores pratos da cidade é gratuita e acontece exclusivamente pelo site da Fecoimp.

Diversos estabelecimentos locais concorrem com receitas em três categorias: Prato Doce, Prato Salgado e Prato Regional, valorizando ingredientes típicos como macaxeira, bacuri, cupuaçu, buriti, carne de sol e camarão. Cada pessoa pode votar uma única vez, tornando a participação do público decisiva para definir os vencedores. "Chegou a hora da comunidade prestigiar os talentos da nossa gastronomia. O voto de cada um faz a diferença para eleger os pratos que melhor representam a criatividade e os sabores de Imperatriz", destaca a comissão organizadora.

Premiação – Os vencedores do festival gastronômico serão anunciados na noite de 20 de setembro de 2025, durante a programação oficial da Fecoimp. Os três primeiros colocados de cada categoria receberão prêmios em dinheiro e troféus: 1º lugar: R$ 2.000,00 + troféu; 2º lugar: R$ 1.000,00 + troféu; e 3º lugar: R$ 600,00 + troféu.

Realizado pela ACII, o Festival Gastronômico se consolida como um importante espaço de valorização cultural e incentivo ao empreendedorismo, reunindo o melhor da culinária maranhense e celebrando a diversidade de sabores que torna a cidade Imperatriz única. Para participar, basta acessar e votar por meio do link www.fecoimp.com.br/festival-gastronomico No site, conheça os pratos concorrentes, escolha seus favoritos, além de compartilhar o link com amigos e familiares para que possam selecionar e ajudar a premiar os melhores representantes da culinária local. Ainda dá tempo de votar e ajudar a decidir quem serão os grandes campeões desta quinta edição.

Neste ano, a Fecoimp tem como patrocinadores já confirmados o Governo do Maranhão, por meio da Secretaria de Indústria e Comércio (Seinc) e da Secretaria de Turismo (Setur), Empresa Maranhense de Administração Portuária (Emap), Suzano, Federação do Comércio de Bens, Serviços e Turismo do Estado do Maranhão (Fecomércio-MA), Credishop, VLI, Equatorial Energia, Banco da Amazônia, Banco do Nordeste e Governo Federal. O evento tem o apoio do Serviço Brasileiro de Apoio às Micro e Pequenas Empresas (Sebrae-Maranhão), Federação das Indústrias do Estado do Maranhão (Fiema) e Prefeitura Municipal de Imperatriz.

VEÍCULO: PORTAL REGIÃO TOCANTINA
EDITORIA: GERAL
FONTE: ESPONTÂNEA
DATA: 17/09/2025
STATUS: POSITIVA

Fecoimp 2025: Programação da Maior Feira Multissetorial do Norte e Nordeste



A Feira do Comércio e Indústria de Imperatriz (Fecoimp) chega à sua 23ª edição reafirmando seu papel como o maior evento multissetorial de negócios do Norte e Nordeste. Em 2024, a feira alcançou um volume expressivo de R$ 198 milhões em negócios gerados, consolidando-se como um dos principais motores da economia regional. Para 2025, a expectativa é ainda mais positiva: a projeção é de um crescimento de 20% em relação ao ano anterior, com movimentação estimada em mais de R$ 237 milhões.

Além do impacto econômico, a feira deve atrair mais de 35 mil visitantes ao longo de quatro dias, reunindo empresários, investidores, profissionais de diversos setores e o público em geral em um ambiente de conhecimento, inovação e oportunidades.

Abertura Oficial

Os portões do Centro de Convenções de Imperatriz se abrem às 18h desta quarta-feira (17). A solenidade de abertura acontece no Mezanino, com a presença de autoridades locais, estaduais e nacionais, expositores, patrocinadores e apoiadores. O momento marca oficialmente o início de uma programação intensa, que inclui palestras, rodadas de negócios, encontros multissetoriais e atrações culturais.

Programação diária

Dia 17/09 – Quarta-feira

18h às 18h50 – Palestra: Mercado Livre de Energia
Palestrante: Vinicius Rechadan – Empresa BOW E – Local: Hub de Conhecimento – Auditório

19h às 19h50 – Palestra: Encante ou Esqueça: a experiência do cliente no centro dos negócios
Palestrante: Dr. Thiago Sousa – Empresa UNISULMA – Local: Hub de Conhecimento – Auditório

20h às 20h50 – Palestra: Estratégias de Sucesso na Sucessão Familiar
Palestrante: José Hernando – Empresa União Brasil Laticínios – Local: Hub de Conhecimento – Auditório

21h às 21h50 – Palestra: Ambiente Seguro, Negócio Forte: Como Proteger Sua Empresa contra Reclamações Trabalhistas
Palestrante: Nara Cristina Sampaio – Empresa FACIMP – Local: Hub de Conhecimento – Auditório

22h às 22h50 – Palestra: A inteligência artificial no centro das decisões e a cultura de AI FIRST
Palestrante: Arnaldo Bruno Oliveira – Empresa Curso Mege – Local: Hub de Conhecimento – Auditório

Atração Cultural: Israel e Vinícius

Dia 18/09 – Quinta-feira

14h às 18h – Encontro de Negócios: FIEMA/PDF Maranhão – Local: Mezanino

18h às 18h50 – Palestra: Transformando Informação em Produtividade: Digitalização e Gestão Documental na Prática
Palestrante: Américo Vinicius Gouveia Mormesso – Empresa Technocopy – Local: Mezanino

19h às 19h50 – Palestra: IA Estratégico para Negócios
Palestrante: Fernando Veiga – Empresa UNDB – Local: Mezanino

20h às 20h50 – Palestra: Pix, Pânico e Proteção
Palestrante: Heleno Mota e Silva – Empresa Mota e Silva Advogados – Local: Mezanino

21h às 21h50 – Palestra: Cultura Organizacional: o papel da liderança no desenvolvimento de uma cultura vencedora
Palestrante: Jadson Andrade – Empresa Máximus Contabilidade – Local: Mezanino

22h às 22h50 – Palestra: Educação Financeira e Crédito para o seu Negócio
Palestrantes: Daiane Sousa e Cristyan – Empresa CEAPE – Local: Mezanino

Atração Cultural: Bruno Sampaio e Josué

Dia 19/09 – Sexta-feira

14h às 18h – Rodada Multissetorial: Sebrae – Local: Mezanino

18h às 18h50 – Bate-papo: Capacidade para Transformar
Palestrantes: Eliane Maria e Evaldo Boaventura – Empresa Suzano – Local: Mezanino

19h às 19h50 – Palestra: Brainstorming e Criatividade: a criação de produtos com poucos recursos
Palestrantes: Universitários – Empresa CEUMA – Local: Mezanino

20h às 20h50 – Palestra: Inadimplência: O Dinheiro que ficou na mesa
Palestrante: Henrique Fonseca – Empresa Grupo Voz – Local: Mezanino

21h às 21h50 – Palestra: Região Tocantina: Desafios e Oportunidades para a Indústria
Palestrante: Carlos Jorge – Empresa FIEMA – Local: Mezanino

Atração Cultural: Banda ADL

Dia 20/09 – Sábado

16h – Rodada de Negócios Varejista: Café Viana – Local: Auditório ACII

18h às 18h50 – Palestra: Linhas de Crédito para o Desenvolvimento da sua Empresa
Palestrante: Francisco Henrique – Banco do Nordeste – Local: Mezanino

19h às 19h50 – Palestra: Planejamento Sucessório Inteligente
Palestrante: Samuel Melo – Empresa Máximus Contabilidade – Local: Mezanino

21h às 21h50 – Palestra: Grid Zero
Palestrante: James Lopes – Grupo Tervos/Ilumisol – Local: Mezanino

Atração Cultural: A Resistência

A Fecoimp 2025 se confirma, mais uma vez, como um espaço de negócios, inovação e cultura que fortalece a economia regional e conecta Imperatriz ao futuro. Neste ano, a feira começa nesta quarta-feira (17) e segue até 20 de setembro. A feira tem como patrocinadores já confirmados o Governo do Maranhão, por meio da Secretaria de Indústria e Comércio (Seinc) e da Secretaria de Turismo (Setur), Empresa Maranhense de Administração Portuária (Emap), Suzano, Federação do Comércio de Bens, Serviços e Turismo do Estado do Maranhão (Fecomércio-MA), Credishop, VLI, Equatorial Energia, Banco da Amazônia, Banco do Nordeste e Governo Federal. O evento tem o apoio do Serviço Brasileiro de Apoio às Micro e Pequenas Empresas (Sebrae-Maranhão), Federação das Indústrias do Estado do Maranhão (Fiema) e Prefeitura Municipal de Imperatriz.

Serviços:

– **Ingressos para a Fecoimp –** Link para obter o ingresso gratuito: www.fecoimp.com.br na aba "Credenciamento".

VEÍCULO: **SITE CONTEXTUALIZANDO** FONTE: **ESPONTÂNEA**
EDITORIA: **GERAL** DATA: **17/09/2025**
STATUS: **POSITIVA**

Equatorial Maranhão apresenta inovação, investimentos e sustentabilidade na 23ª edição da Fecoimp

17 de setembro de 2025

Além de patrocinadora, a Distribuidora marca presença com estande interativo que reúne exposição de serviços e soluções tecnológicas



A Equatorial Maranhão participa como patrocinadora oficial da 23ª edição da Fecoimp – Feira do Comércio e Indústria de Imperatriz, que acontece de 17 a 20 de setembro, no Centro de Convenções do município. Considerada a maior feira multissetorial do Maranhão, a Fecoimp se consolida como um espaço estratégico para negócios, networking e desenvolvimento regional. Este ano, a feira traz como tema "O negócio é gente!", reforçando a importância do capital humano como motor do desenvolvimento.



Com o conceito "O futuro da energia no sul do Maranhão já começou", a Equatorial Maranhão levará ao público um estande moderno e interativo, destacando iniciativas voltadas para inovação, investimentos em infraestrutura e projetos socioambientais que reforçam o compromisso da Distribuidora com a região sul do estado. Durante os quatro dias de evento, o público poderá conhecer de perto as ações da empresa em prol da modernização do setor elétrico, além de projetos que beneficiam diretamente a comunidade.



O objetivo do espaço é apresentar a parte tecnológica, incluindo os equipamentos que a Distribuidora utiliza na rede, o funcionamento da automação e tudo o que está por trás da energia que chega até os clientes. No espaço ainda terão outras novidades como óculos de realidade virtual, para demonstrar experiências imersivas, além do hub de inovação, o 'EQT Lab', que desenvolve soluções com inteligência artificial. Tudo isso para que o público de Imperatriz conheça como a Equatorial se prepara para o futuro da energia elétrica.



O estande da Equatorial Maranhão na feira será dividido em eixos temáticos que representam os pilares estratégicos da empresa:

- Serviço – Operação e Tecnologia a Favor do Cliente: exposição de equipamentos modernos utilizados no dia a dia da Distribuidora, além de destaque para o uso do sistema ADMS e tecnologias de monitoramento remoto, que aumentam a confiabilidade do fornecimento de energia.
- Investimentos – Energia que Impulsiona o Desenvolvimento: painéis e infográficos apresentando obras recentes e os mais de R$ 1,17 bilhão em investimentos realizados no sul do Maranhão ao longo de 21 anos, que ampliaram a rede elétrica e possibilitaram a expansão de negócios na região.
- Inovação e Atendimento – Mais Perto, Mais Digital: demonstração dos canais digitais de atendimento, como o WhatsApp da Clara, o aplicativo Equatorial Energia e os totens de autoatendimento, além da presença do EQT Lab, hub de inovação que desenvolve soluções com inteligência artificial e análise de dados.
- Responsabilidade Socioambiental: apresentação do Projeto Alvorada, patrocinado pela Equatorial Maranhão por meio da Lei Federal de Incentivo ao Esporte, que oferece esporte, cultura e assistência social a mais de 2.600 crianças e adolescentes em situação de vulnerabilidade.

Destaques em inovação e investimentos



Dentre os projetos apresentados pela Distribuidora está a implantação do sistema ADMS, uma plataforma de tecnologia avançada que agrega softwares que garantem automatização e eficiência operacional na rede de distribuição. Com mais de R$ 170 milhões em investimentos, o sistema moderniza a operação da rede elétrica no estado, permitindo detecção imediata de falhas e reconfiguração automática do sistema.

Outro destaque é a apresentação dos recentes investimentos realizados em Imperatriz e região, que reforçam a expansão e a confiabilidade do sistema elétrico no sul do Maranhão. Entre eles, estão os mais de R$ 9 milhões destinados ao crescimento da região do Jardim das Oliveiras e ao Hospital Macro Regional, os R$ 38,9 milhões aplicados na nova Linha de Distribuição Porto Franco – Grajaú, e a ampliação da Subestação Imperatriz, com aporte superior a R$ 3,8 milhões. Somam-se ainda a ampliação da Subestação Balsas (R$ 7,2 milhões), a implantação da nova Linha de Distribuição Balsas – Serra do Penitente (R$ 135 milhões), a construção da nova Subestação Força da Corrente (R$ 16 milhões) e a ampliação da Subestação Serra do Penitente (R$ 7,2 milhões).

Compromisso Social

Além das soluções tecnológicas e dos investimentos em infraestrutura, a Equatorial Maranhão também apresenta sua atuação social, como o Projeto Alvorada, do município de Imperatriz. Presente em nove cidades e 14 polos, o programa patrocinado pela Distribuidora promove inclusão por meio do esporte, de assistência social e da formação profissional para crianças e jovens.

O Superintendente da Regional Sul da Equatorial Maranhão, Filipe Leal, destacou a relevância da participação da empresa na feira. "A Equatorial não poderia deixar de marcar presença. A Fecoimp é um evento de grande importância que reúne muitos dos nossos clientes. É também uma oportunidade de mostrar um pouco do nosso dia a dia e como garantimos energia de qualidade, além de mostrar nossos investimentos, os desafios da distribuição de energia e também as inovações que estamos trazendo. Em 21 anos, investimos bilhões na região e queremos que a população veja de perto como estamos trabalhando", pontua Leal.

Com sua presença na Fecoimp 2025, a Equatorial Maranhão reafirma seu compromisso de, além de oferecer energia elétrica de qualidade, impulsionar o desenvolvimento econômico e social e investir em soluções sustentáveis e inovadoras para as regiões em que atua.

Assessoria de Imprensa da Equatorial Maranhão

VEÍCULO: **SITE IMPERATRIZ NOTÍCIAS**
EDITORIA: **GERAL**
FONTE: **ESPONTÂNEA**
DATA: **17/09/2025**
STATUS: **POSITIVA**



notícia

Em parceria com o Sesc, Fecoimp tem agenda repleta de atrações culturais que começam hoje

By site • setembro 17, 2025 • Write a Comment

A 23ª Feira do Comércio, Indústria e Serviços de Imperatriz – Fecoimp 2025 – começa hoje e segue até 20 de setembro, sendo que na edição deste ano, mais uma vez, o Sesc Maranhão marca presença na maior feira multissetorial do Norte e Nordeste. Durante a Fecoimp, realizada no Centro de Convenções de Imperatriz com entrada gratuita, o espaço do Sesc estará repleto de atividades, principalmente culturais. No local, estão previstas ações de promoção institucional com quiz, distribuição de brindes e uma programação diversa com palestra, workshops e práticas integrativas e complementares em saúde, além de atrações culturais em parceria com a Associação Comercial, Industrial e Serviços de Imperatriz (ACII).

De acordo com o coordenador da Fecoimp, Sandro Mota, a praça de alimentação, como é conhecido o espaço de estandes do ramo de gastronomia ou feira ou ainda, o chamado "espaço turismo", terá artesanato, mostras culturais, shows musicais com apresentações de artistas regionais, ou seja, "virou uma atração cultural vinculada à Fecoimp, pela musicalidade, pelo ambiente saudável e seguro, pelo network e relacionamento das pessoas que vão conhecer e, se divertir e se alimentar bem", salientou.

Hoje, por exemplo, primeiro dia de Fecoimp, a feira terá como atrações culturais: Israel e Vinícius; Davi Ortega; Valdo Rodrigues e Welligton Tigrão, sendo que a entrada é franca mediante credenciamento gratuito no site da fecoimp.com.br.

Neste ano, a Fecoimp tem como patrocinadores já confirmados o Governo do Maranhão, por meio da Secretaria de Indústria e Comércio (Seinc) e da Secretaria de Turismo (Setur), Empresa Maranhense de Administração Portuária (Emap), Suzano, Federação do Comércio de Bens, Serviços e Turismo do Estado do Maranhão (Fecomércio-MA), Credishop, VLL Equatorial Energia, Banco da Amazônia, Banco do Nordeste e Governo Federal. O evento tem o apoio do Serviço Brasileiro de Apoio às Micro e Pequenas Empresas (Sebrae-Maranhão), Federação das Indústrias do Estado do Maranhão (Fiema) e Prefeitura Municipal de Imperatriz.

PROGRAMAÇÃO CULTURAL DO SESC E DA FECOIMP

– **WORKSHOPS NA ÁREA CULTURAL:**

- **A Contribuição da Cultura/ Arte para a Saúde e Bem-estar do trabalhador**
Dia 18/09, das 20h às 22h
Ministrante: Lilia Diniz – *Artista, Arte-Educadora, Especialista em Gestão Cultural/ Senac/2011, Especialista em elaboração e gestão de Projetos e Espaços Culturais; fundadora da Associação Cultural Casa das Artes. Escritora, Atriz, Cantora, Dramaturga, Produtora cultural.*
Vagas disponíveis: 15 (gratuitas)

- **Elaboração de Projetos Culturais e Portfólios**
Dia 19/09, das 20h às 22h
Facilitadora: Iane Carolina – Jornalista, artesã e *Produtora cultural.*
Vagas disponíveis: 15 (gratuitas)

- **Assessoria de Comunicação para Eventos Culturais**
Dia 20/09, das 20h às 22h
Facilitadora: Elicleia Clarícia Dallo –
Vagas disponíveis: 15 (gratuitas)

INTERVENÇÕES CIRCENSES com a Trupe de Habilidades Circenses

- Cortejo pelos espaços – 17, 19 e 20/09/2025 – horários variados.

ESPAÇO SESC DE SAÚDE E BEM-ESTAR

- **PALESTRA " Equilíbrio Emocional: A Base para Empresas Saudáveis**
Dia 18/09/2025, às 19h
Dra. Laena de Brito Marino – Médica. Pós-graduanda em Psiquiatria

PRÁTICAS INTEGRATIVAS E COMPLEMENTARES EM SAÚDE – PICS

- **Experiências com Auriculoterapia**
Dias: 18, 19 e 20/09, das 18h às 22h
Facilitador: Espaço Terapêutico Flor de Lótus

- **Experiências com Reflexologia Manual**
Dias: 18, 19 e 20/09, das 18h às 22h
Facilitadora: Francileia Januário

ESPAÇO INSTITUCIONAL – Ações de Promoção Institucional

- Conteúdos de Mídia – Pílulas informativas sobre o Sesc;
- Exibição de vídeos com produtos do Sesc;
- Maquete virtual do Sesc Imperatriz;
- Programa Sesc Mesa Brasil,
- Quizz com oferta de brindes.

SHOWS DA FECOIMP 2025

Dia 17/09 – Quarta-feira
Atração Cultural: Israel e Vinícius; Davi Ortega; Valdo Rodrigues e Welligton Tigrão

Dia 18/09 – Quinta-feira
Atração Cultural: Bruno Sampaio e Josué

Dia 19/09 – Sexta-feira
Atração Cultural: Banda ADL

Dia 20/09 – Sábado
Atração Cultural: A Resistência

VEÍCULO: **SITE IMPERATRIZ NOTÍCIAS** FONTE: **ESPONTÂNEA** STATUS: **POSITIVA**
EDITORIA: **GERAL** DATA: **17/09/2025**



noticia

Últimos dias para escolher os melhores pratos do 5º Festival Gastronômico da Fecoimp: vote até 19 de setembro

By site • setembro 17, 2025 • Write a Comment

A Associação Comercial, Industrial e Serviços de Imperatriz (ACII) lembra que a votação do público para escolher os melhores pratos do 5° Festival Gastronômico da ACII vai até a sexta-feira, dia 19 de setembro. O festival é um dos destaques da 23ª Feira do Comércio, Indústria e Serviços de Imperatriz – Fecoimp 2025, evento que começa hoje e vai até 20 de setembro, em Imperatriz. A votação para escolha dos melhores pratos da cidade é gratuita e acontece exclusivamente pelo site da Fecoimp.

Diversos estabelecimentos locais concorrem com receitas em três categorias: Prato Doce, Prato Salgado e Prato Regional, valorizando ingredientes típicos como macaxeira, bacuri, cupuaçu, buriti, carne de sol e camarão. Cada pessoa pode votar uma única vez, tornando a participação do público decisiva para definir os vencedores. "Chegou a hora da comunidade prestigiar os talentos da nossa gastronomia. O voto de cada um faz a diferença para eleger os pratos que melhor representam a criatividade e os sabores de Imperatriz", destaca a comissão organizadora.

Premiação – Os vencedores do festival gastronômico serão anunciados na noite de 20 de setembro de 2025, durante a programação oficial da Fecoimp. Os três primeiros colocados de cada categoria receberão prêmios em dinheiro e troféus: 1° lugar: R$ 2.000,00 + troféu; 2° lugar: R$ 1.000,00 + troféu; e 3° lugar: R$ 600,00 + troféu.

Realizado pela ACII, o Festival Gastronômico se consolida como um importante espaço de valorização cultural e incentivo ao empreendedorismo, reunindo o melhor da culinária maranhense e celebrando a diversidade de sabores que torna a cidade Imperatriz única. Para participar, basta acessar e votar por meio do link www.fecoimp.com.br/festival-gastronomico No site, conheça os pratos concorrentes, escolha seus favoritos, além de compartilhar o link com amigos e familiares para que possam selecionar e ajudar a premiar os melhores representantes da culinária local. Ainda dá tempo de votar e ajudar a decidir quem serão os grandes campeões desta quinta edição.

Neste ano, a Fecoimp tem como patrocinadores já confirmados o Governo do Maranhão, por meio da Secretaria de Indústria e Comércio (Seinc) e da Secretaria de Turismo (Setur), Empresa Maranhense de Administração Portuária (Emap), Suzano, Federação do Comércio de Bens, Serviços e Turismo do Estado do Maranhão (Fecomércio-MA), Credishop, VLI, Equatorial Energia, Banco da Amazônia, Banco do Nordeste e Governo Federal. O evento tem o apoio do Serviço Brasileiro de Apoio às Micro e Pequenas Empresas (Sebrae-Maranhão), Federação das Indústrias do Estado do Maranhão (Fiema) e Prefeitura Municipal de Imperatriz.

VEÍCULO: **SITE IMPERATRIZ NOTÍCIAS** FONTE: **ESPONTÂNEA** STATUS: **POSITIVA**
EDITORIA: **GERAL** DATA: **17/09/2025**



notícia

Fecoimp 2025: Programação da Maior Feira Multissetorial do Norte e Nordeste

By site — setembro 17, 2025 — Write a Comment

A Feira do Comércio e Indústria de Imperatriz (Fecoimp) chega à sua 23ª edição reafirmando seu papel como o maior evento multissetorial de negócios do Norte e Nordeste. Em 2024, a feira alcançou um volume expressivo de R$ 198 milhões em negócios gerados, consolidando-se como um dos principais motores da economia regional. Para 2025, a expectativa é ainda mais positiva: a projeção é de um crescimento de 20% em relação ao ano anterior, com movimentação estimada em mais de R$ 237 milhões.

Além do impacto econômico, a feira deve atrair mais de 35 mil visitantes ao longo de quatro dias, reunindo empresários, investidores, profissionais de diversos setores e o público em geral em um ambiente de conhecimento, inovação e oportunidades.

Abertura Oficial

Os portões do Centro de Convenções de Imperatriz se abrem às 18h desta quarta-feira (17). A solenidade de abertura acontece no Mezanino, com a presença de autoridades locais, estaduais e nacionais, expositores, patrocinadores e apoiadores. O momento marca oficialmente o início de uma programação intensa, que inclui palestras, rodadas de negócios, encontros multissetoriais e atrações culturais.

Programação diária

Dia 17/09 – Quarta-feira

18h às 18h50 – Palestra: Mercado Livre de Energia
Palestrante: Vinicius Rechudan – Empresa BOVI E – Local: Hub de Conhecimento – Auditório

19h às 19h50 – Palestra: Encante ou Esqueça: a experiência do cliente no centro dos negócios
Palestrante: Dr. Thiago Sousa – Empresa UNISULMA – Local: Hub de Conhecimento – Auditório

20h às 20h50 – Palestra: Estratégias de Sucesso na Sucessão Familiar
Palestrante: José Hernandis – Empresa União Brasil Laticínios – Local: Hub de Conhecimento – Auditório

21h às 21h50 – Palestra: Ambiente Seguro, Negócio Forte: Como Proteger Sua Empresa contra Reclamações Trabalhistas
Palestrante: Nara Cristina Sampaio – Empresa FACIMP – Local: Hub de Conhecimento – Auditório

22h às 22h50 – Palestra: A inteligência artificial no centro das decisões e a cultura de AI FIRST
Palestrante: Arnaldo Bruno Oliveira – Empresa Curso Mega – Local: Hub de Conhecimento – Auditório

Atração Cultural: Israel e Vinicius

Dia 18/09 – Quinta-feira

14h às 18h – Encontro de Negócios: FIEMA/PDF Maranhão – Local: Mezanino

18h às 18h50 – Palestra: Transformando Informação em Produtividade: Digitalização e Gestão Documental na Prática
Palestrante: Américo Vinicius Gouveia Momesso – Empresa Technocopy – Local: Mezanino

19h às 19h50 – Palestra: IA Estratégico para Negócios
Palestrante: Fernando Veiga – Empresa UNDB – Local: Mezanino

20h às 20h50 – Palestra: Pix, Pânico e Proteção
Palestrante: Heleno Mota e Silva – Empresa Mota e Silva Advogados – Local: Mezanino

21h às 21h50 – Palestra: Cultura Organizacional: o papel da liderança no desenvolvimento de uma cultura vencedora
Palestrante: Jadson Andrade – Empresa Máximus Contabilidade – Local: Mezanino

22h às 22h50 – Palestra: Educação Financeira e Crédito para o seu Negócio
Palestrantes: Daiane Sousa e Cristyan – Empresa CEAPE – Local: Mezanino

Atração Cultural: Bruno Sampaio e Josué

Dia 19/09 – Sexta-feira

14h às 18h – Rodada Multissetorial: Sebrae – Local: Mezanino

18h às 18h50 – Bate-papo: Capacidade para Transformar
Palestrantes: Eliane Maria e Evaldo Boaventura – Empresa Suzano – Local: Mezanino

19h às 19h50 – Palestra: Brainstorming e Criatividade: a criação de produtos com poucos recursos
Palestrantes: Universitários – Empresa CEUMA – Local: Mezanino

20h às 20h50 – Palestra: Inadimplência: O Dinheiro que ficou na mesa
Palestrante: Henrique Fonseca – Empresa Grupo Voz – Local: Mezanino

21h às 21h50 – Palestra: Região Tocantina: Desafios e Oportunidades para a Indústria
Palestrante: Carlos Jorge – Empresa FIEMA – Local: Mezanino

Atração Cultural: Banda ADL

Dia 20/09 – Sábado

16h – Rodada de Negócios Varejista: Café Viana – Local: Auditório ACII

18h às 18h50 – Palestra: Linhas de Crédito para o Desenvolvimento da sua Empresa
Palestrante: Francisco Henrique – Banco do Nordeste – Local: Mezanino

19h às 19h50 – Palestra: Planejamento Sucessório Inteligente
Palestrante: Samuel Melo – Empresa Máximus Contabilidade – Local: Mezanino

21h às 21h50 – Palestra: Grid Zero
Palestrante: James Lopes – Grupo Tervos/Ilumisol – Local: Mezanino

Atração Cultural: A Resistência

A Fecoimp 2025 se confirma, mais uma vez, como um espaço de negócios, inovação e cultura que fortalece a economia regional e conecta Imperatriz ao futuro. Neste ano, a feira começa nesta quarta-feira (17) e segue até 20 de setembro. A feira tem como patrocinadores já confirmados o Governo do Maranhão, por meio da Secretaria de Indústria e Comércio (Seinc) e da Secretaria de Turismo (Setur), Empresa Maranhense de Administração Portuária (Emap), Suzano, Federação do Comércio de Bens, Serviços e Turismo do Estado do Maranhão (Fecomércio-MA), Credishop, VLI, Equatorial Energia, Banco da Amazônia, Banco do Nordeste e Governo Federal. O evento tem o apoio do Serviço Brasileiro de Apoio às Micro e Pequenas Empresas (Sebrae-Maranhão), Federação das Indústrias do Estado do Maranhão (Fiema) e Prefeitura Municipal de Imperatriz.

Serviços:

- **Ingressos para a Fecoimp –** Link para obter o ingresso gratuito: www.fecoimp.com.br na aba "Credenciamento".

VEÍCULO: **SITE IMPERATRIZ NOTÍCIAS**
EDITORIA: **GERAL**
FONTE: **ESPONTÂNEA**
DATA: **17/09/2025**
STATUS: **POSITIVA**



notícia

Fecoimp 2025 amplia sua projeção nacional e atrai empresas de todo o país

By site • setembro 17, 2025 • Write a Comment

A maior feira multissetorial do Norte e Nordeste, a Feira do Comércio, Indústria e Serviços de Imperatriz (Fecoimp), abre hoje as portas de sua 23ª edição confirmando sua característica de se projetar como um evento cada vez mais nacional. A feira, que segue até 20 de setembro no Centro de Convenções de Imperatriz, já integra oficialmente o calendário nacional de feiras e eventos e, ano a ano, atrai expositores de diferentes regiões do país. "Tem muita gente de fora vindo para cá. Em 2024, tivemos 17 estados aqui representados através dos expositores. Isso é muito legal. Percebemos que Imperatriz quebra as fronteiras e tem alcançado outros estados entre os expositores do evento", destacou Carlos Lucena, presidente da ACII.

Com o tema "O Negócio é Gente", a Fecoimp 2025 reforça a importância das pessoas na geração de negócios e deve receber mais de 35 mil visitantes durante os quatro dias de programação gratuita. "Já falamos muito de tecnologia e inovação, mas quem faz tudo acontecer são as pessoas. Esta edição é um tributo a quem sonha, constrói e produz", destaca o coordenador geral do evento, Sandro Mota ao destacar a temática com foco nas pessoas.

A feira, neste ano, registra um crescimento expressivo: cerca de 300 espaços serão ocupados por aproximadamente 200 expositores, incluindo grandes marcas nacionais e empreendedores de diferentes setores. Entre as novidades da agenda, está o Hub do Conhecimento, espaço climatizado e multimídia que oferece palestras e apresentações de expositores, com todos os 20 horários já preenchidos mesmo antes da abertura, além de todas as novidades trazidas pelos expositores em seus estandes.

A Fecoimp também se mantém como palco de oportunidades e cultura. O Festival Gastronômico, a praça de alimentação com funcionamento até as 2h, além de mostra cultural, rodadas de negócios, o balcão de negócios e o Armazém do Empreendedor compõem uma programação que valoriza o comércio, a indústria e o serviço em suas múltiplas formas.

A entrada é gratuita, e o credenciamento antecipado pode ser feito em www.fecoimp.com.br, garantindo acesso rápido e sem filas. Com 23 anos de história, a Fecoimp comprova que ultrapassou as fronteiras regionais. "Hoje, a feira é reconhecida nacionalmente, tanto que muitos expositores já negociam participação para edições futuras. Em 2024, lançamos a comercialização para 2025 ainda durante a feira, e em 2025 já abriremos as negociações para 2026", ressalta Sandro Mota.

A Fecoimp começa nesta quarta-feira (17) e segue até 20 de setembro. A feira tem como patrocinadores já confirmados o Governo do Maranhão, por meio da Secretaria de Indústria e Comércio (Seinc) e da Secretaria de Turismo (Setur), Empresa Maranhense de Administração Portuária (Emap), Suzano, Federação do Comércio de Bens, Serviços e Turismo do Estado do Maranhão (Fecomércio-MA), Credishop, VLI, Equatorial Energia, Banco da Amazônia, Banco do Nordeste e Governo Federal. O evento tem o apoio do Serviço Brasileiro de Apoio às Micro e Pequenas Empresas (Sebrae-Maranhão), Federação das Indústrias do Estado do Maranhão (Fiema) e Prefeitura Municipal de Imperatriz.

Serviço:
Fecoimp 2025 – 23ª Feira do Comércio, Indústria e Serviços de Imperatriz
Data: 17 a 20 de setembro de 2025
Local: Centro de Convenções de Imperatriz (MA)
Entrada gratuita – Credenciamento e mais informações: www.fecoimp.com.br

VEÍCULO: **SITE O MARANHENSE**
EDITORIA: **GERAL**
FONTE: **ESPONTÂNEA**
DATA: **17/09/2025**
STATUS: **POSITIVA**

GIRO DE NOTÍCIAS | O MARANHENSE

Programação da Fecoimp 2025

17 de setembro de 2025 | omaranhense

o Norte e Nordeste. Em 2024, a feira alcançou um volume expressivo de R$ 198 milhões em negócios gerados, consolidando-se como um dos principais motores da economia regional. Para 2025, a expectativa é ainda mais positiva: a projeção é de um crescimento de 20% em relação ao ano anterior, com movimentação estimada em mais de R$ 237 milhões.

Além do impacto econômico, a feira deve atrair mais de 35 mil visitantes ao longo de quatro dias, reunindo empresários, investidores, profissionais de diversos setores e o público em geral em um ambiente de conhecimento, inovação e oportunidades.

Abertura Oficial

Os portões do Centro de Convenções de Imperatriz se abrem às 18h desta quarta-feira (17). A solenidade de abertura acontece no Mezanino, com a presença de autoridades locais, estaduais e nacionais, expositores, patrocinadores e apoiadores. O momento marca oficialmente o início de uma programação intensa, que inclui palestras, rodadas de negócios, encontros multissetoriais e atrações culturais.

Programação diária

Dia 17/09 – Quarta-feira

18h às 18h50 – Palestra: Mercado Livre de Energia
Palestrante: Vinicius Rechadan – Empresa BOW E – Local: Hub de Conhecimento – Auditório

19h às 19h50 – Palestra: Encante ou Esqueça: a experiência do cliente no centro dos negócios
Palestrante: Dr. Thiago Sousa – Empresa UNISULMA – Local: Hub de Conhecimento – Auditório

20h às 20h50 – Palestra: Estratégias de Sucesso na Sucessão Familiar
Palestrante: José Hernando – Empresa União Brasil Laticínios – Local: Hub de Conhecimento – Auditório

21h às 21h50 – Palestra: Ambiente Seguro, Negócio Forte: Como Proteger Sua Empresa contra Reclamações Trabalhistas
Palestrante: Nara Cristina Sampaio – Empresa FACIMP – Local: Hub de Conhecimento – Auditório

22h às 22h50 – Palestra: A inteligência artificial no centro das decisões e a cultura de AI FIRST
Palestrante: Arnaldo Bruno Oliveira – Empresa Curso Mege – Local: Hub de Conhecimento – Auditório

Atração Cultural: Israel e Vinicius

Dia 18/09 – Quinta-feira

14h às 18h – Encontro de Negócios: FIEMA/PDF Maranhão – Local: Mezanino

18h às 18h50 – Palestra: Transformando Informação em Produtividade: Digitalização e Gestão Documental na Prática
Palestrante: Américo Vinicius Gouveia Momesso – Empresa Technocopy – Local: Mezanino

19h às 19h50 – Palestra: IA Estratégico para Negócios
Palestrante: Fernando Veiga – Empresa UNDB – Local: Mezanino

20h às 20h50 – Palestra: Pix, Pânico e Proteção
Palestrante: Heleno Mota e Silva – Empresa Mota e Silva Advogados – Local: Mezanino

21h às 21h50 – Palestra: Cultura Organizacional: o papel da liderança no desenvolvimento de uma cultura vencedora
Palestrante: Jadson Andrade – Empresa Máximus Contabilidade – Local: Mezanino

22h às 22h50 – Palestra: Educação Financeira e Crédito para o seu Negócio
Palestrantes: Daiane Sousa e Cristyan – Empresa CEAPE – Local: Mezanino

Atração Cultural: Bruno Sampaio e Josué

Dia 19/09 – Sexta-feira

14h às 18h – Rodada Multissetorial: Sebrae – Local: Mezanino

18h às 18h50 – Bate-papo: Capacidade para Transformar
Palestrantes: Eliane Maria e Evaldo Boaventura – Empresa Suzano – Local: Mezanino

19h às 19h50 – Palestra: Brainstorming e Criatividade: a criação de produtos com poucos recursos
Palestrantes: Universitários – Empresa CEUMA – Local: Mezanino

20h às 20h50 – Palestra: Inadimplência: O Dinheiro que ficou na mesa
Palestrante: Henrique Fonseca – Empresa Grupo Voz – Local: Mezanino

21h às 21h50 – Palestra: Região Tocantina: Desafios e Oportunidades para a Indústria
Palestrante: Carlos Jorge – Empresa FIEMA – Local: Mezanino

Atração Cultural: Banda ADL

Dia 20/09 – Sábado

16h – Rodada de Negócios Varejista: Café Viana – Local: Auditório ACII

18h às 18h50 – Palestra: Linhas de Crédito para o Desenvolvimento da sua Empresa
Palestrante: Francisco Henrique – Banco do Nordeste – Local: Mezanino

19h às 19h50 – Palestra: Planejamento Sucessório Inteligente
Palestrante: Samuel Melo – Empresa Máximus Contabilidade – Local: Mezanino

21h às 21h50 – Palestra: Grid Zero
Palestrante: James Lopes – Grupo Tervos/Ilumisol – Local: Mezanino

Atração Cultural: A Resistência

A Fecoimp 2025 se confirma, mais uma vez, como um espaço de negócios, inovação e cultura que fortalece a economia regional e conecta Imperatriz ao futuro. Neste ano, a feira começa nesta quarta-feira (17) e segue até 20 de setembro. A feira tem como patrocinadores já confirmados o Governo do Maranhão, por meio da Secretaria de Indústria e Comércio (Seinc) e da Secretaria de Turismo (Setur), Empresa Maranhense de Administração Portuária (Emap), Suzano, Federação do Comércio de Bens, Serviços e Turismo do Estado do Maranhão (Fecomércio-MA), Credishop, VLI, Equatorial Energia, Banco da Amazônia, Banco do Nordeste e Governo Federal. O evento tem o apoio do Serviço Brasileiro de Apoio às Micro e Pequenas Empresas (Sebrae-Maranhão), Federação das Indústrias do Estado do Maranhão (Fiema) e Prefeitura Municipal de Imperatriz.

VEÍCULO: **SITE O MARANHENSE**
EDITORIA: **GERAL**
FONTE: **ESPONTÂNEA**
DATA: **17/09/2025**
STATUS: **POSITIVA**

GIRO DE NOTICIAS ÚLTIMAS NOTICIAS

Conselhos da ACII, CME e Conjove impulsionam Hub de Conhecimento e Balcão de Negócios para Fecoimp

17 de setembro de 2025 omaranhense

Durante os quatro dias, os conselhos da entidade dão mostra do empreendedorismo local

A 23ª Feira do Comércio, Indústria e Serviços de Imperatriz (Fecoimp) será realizada de 17 a 20 de setembro, no Centro de Convenções de Imperatriz, consolidando-se como a maior feira multissetorial de negócios do Norte e Nordeste. Este ano, o evento apresenta novidades que prometem fortalecer o empreendedorismo, ampliar oportunidades e oferecer conhecimento de qualidade para profissionais, empresas e a comunidade em geral. Entre os destaques está o Hub de Conhecimento, um espaço totalmente gratuito voltado para capacitação profissional, com uma programação diversificada de palestras, painéis e workshops sobre temas como inovação, gestão, tecnologia, finanças e estratégias de negócios. Além disso, o Balcão de Negócios volta em 2025 com mais espaços e se consolida como uma das atrações promissoras da feira.

Idealizado pelo Conselho de Jovens Empresários (Conjove) da Associação Comercial e Industrial e Serviços de Imperatriz (ACII), o Hub de Conhecimento traz um formato dinâmico e moderno, inspirado em apresentações no estilo TED, proporcionando experiências imersivas de aprendizado em um ambiente estruturado e climatizado. Segundo Arthur Cavalcante, presidente do Conjove, o objetivo é criar um espaço inovador que conecte empresas, profissionais e sociedade, contribuindo para o desenvolvimento da região. "Serão aproximadamente 20 palestras no Hub, com cinco apresentações por noite. Já no primeiro dia, a programação estará ativa na área do Mezanino. Queremos agregar ainda mais valor à Fecoimp, que cresce a cada edição, não só em estrutura, mas também em conteúdo e oportunidades", explica Arthur.

Além do Hub, a Fecoimp também contará com a segunda edição do Balcão de Negócios, espaço idealizado e coordenado pelo Conselho da Mulher Empresária (CME) da ACII. Voltado para micro e pequenas empresas, o Balcão oferece estandes de alta visibilidade e baixo custo, permitindo que microempreendedores exponham seus produtos e serviços, ampliem sua presença no mercado e fortaleçam suas marcas. De acordo com Carmem Bandeira, presidente do CME, a iniciativa fomenta o empreendedorismo regional. "Os expositores do Balcão de Negócios terão grande visibilidade, pois a Fecoimp recebe milhares de visitantes. É uma oportunidade única de fortalecer a presença das marcas no mercado", destaca Carmem.

Os estandes do Balcão estarão posicionados em uma área estratégica, garantindo alto fluxo de visitantes e destaque aos expositores. A expectativa é que esta seja a melhor edição do projeto, oferecendo estrutura, apoio e valorização aos participantes. Durante a feira, o CME realizará, ainda, uma pesquisa para catalogar os estandes liderados por mulheres. Ao final, será anunciado oficialmente o 6º Fórum da Mulher Empresária, reforçando o compromisso com a valorização feminina nos negócios.

Com iniciativas como o Hub de Conhecimento e o Balcão de Negócios, os conselhos da Fecoimp reafirmam seu papel como fomentadores de plataformas de negócios, capacitação e inovação, gerando impacto econômico e oportunidades para a região e fortalecendo o ecossistema empreendedor de Imperatriz e do Maranhão. A Fecoimp tem como patrocinadores já confirmados o Governo do Maranhão, por meio da Secretaria de Indústria e Comércio (Seinc) e da Secretaria de Turismo (Setur), Empresa Maranhense de Administração Portuária (Emap), Suzano, Federação do Comércio de Bens, Serviços e Turismo do Estado do Maranhão (Fecomércio-MA), Credishop, VLI, Equatorial Energia, Banco da Amazônia, Banco do Nordeste e Governo Federal. O evento tem o apoio do Serviço Brasileiro de Apoio às Micro e Pequenas Empresas (Sebrae-Maranhão), Federação das Indústrias do Estado do Maranhão (Fiema) e Prefeitura Municipal de Imperatriz.

Serviços:

– **Ingressos para a Fecoimp –** Link para obter ingresso gratuito para a Fecoimp: www.fecoimp.com.br na aba "Credenciamento".

VEÍCULO: **SITE O MARANHENSE**
EDITORIA: **GERAL**

FONTE: **ESPONTÂNEA**
DATA: **17/09/2025**

STATUS: **POSITIVA**



PLANTÃO ÚLTIMAS NOTICIAS

De chocolates a energia solar, Fecoimp traz variedade de setores durante o evento

17 de setembro de 2025 omaranhense

Com setores que vão da alimentação à engenharia, o evento se consolida como vitrine completa das opções de negócios da região.

De chocolates artesanais a projetos de energia solar; de aulas de dança a consultorias especializadas: a 23ª edição da Feira do Comércio, Indústria e Serviços de Imperatriz (Fecoimp) vai reunir diversos setores da economia em um único lugar, na maior feira multisetorial do Norte e Nordeste. O evento começa amanhã, dia 17, no Centro de Convenções.

Além dos setores tradicionais como alimentação, engenharia civil, universidades, distribuidores de alimentos, bancos e consultorias, esta edição traz novidades que refletem as tendências do mercado atual: os visitantes poderão conhecer de perto empresas de energia solar, parques aquáticos, escolas de idiomas, de cursos, e até chocolaterias finas.

A multissetorialidade é a marca registrada da Fecoimp, que consegue unir em um mesmo ambiente desde grandes indústrias até pequenos empreendedores. "É onde um representante de planos de saúde pode conversar com um dono de escola de dança, onde um estudante de engenharia civil descobre oportunidades em uma empresa de energia solar", comenta Sandro Mota, coordenador geral do evento.

Com expectativa de superar os 35 mil visitantes, a feira consolida Imperatriz como uma cidade estratégica para todos os tipos de negócios. "A Fecoimp deixou há tempos de ser apenas uma feira. É o termômetro da economia regional e a vitrine do que há de mais inovador em múltiplos setores", completa Carlos Lucena, presidente da ACII. E, segundo ele, é diante dessa diversidade de segmentos que muitos visitantes podem encontrar oportunidades de bons negócios. De acordo com a ACII, a feira vem se modificando nos últimos anos, deixando de ser uma vitrine para ser um local de efetivas negociações. A entidade ressalta que muitos expositores têm lançado produtos na feira, montado pacotes promocionais específicos para o evento, além de criar condições diferenciadas de pacotes e descontos, que podem beneficiar os compradores.

Neste ano, a Fecoimp terá 300 estandes com cerca de 200 expositores e será realizada de 17 a 20 de setembro. A feira tem como patrocinadores já confirmados o Governo do Maranhão, por meio da Secretaria de Indústria e Comércio (Seinc) e da Secretaria de Turismo (Setur), Empresa Maranhense de Administração Portuária (Emap), Suzano, Federação do Comércio de Bens, Serviços e Turismo do Estado do Maranhão (Fecomércio-MA), Credishop, VLI, Equatorial Energia, Banco da Amazônia, Banco do Nordeste e Governo Federal. O evento tem o apoio do Serviço Brasileiro de Apoio às Micro e Pequenas Empresas (Sebrae-Maranhão), Federação das Indústrias do Estado do Maranhão (Fiema) e Prefeitura Municipal de Imperatriz.

Serviços:

– **Ingressos para a Fecoimp –** Link para obter o ingresso gratuito: www.fecoimp.com.br na aba "Credenciamento".

VEÍCULO: **SITE O MARANHENSE**
EDITORIA: **GERAL**

FONTE: **ESPONTÂNEA**
DATA: **17/09/2025**

STATUS: **POSITIVA**

GIRO DE NOTICIAS | ÚLTIMAS NOTICIAS

Fecoimp 2025 amplia sua projeção nacional e atrai empresas de todo o país

17 de setembro de 2025 omaranhense

A maior feira multissetorial do Norte e Nordeste, a Feira do Comércio, Indústria e Serviços de Imperatriz (Fecoimp), abre hoje as portas de sua 23ª edição confirmando sua característica de se projetar como um evento cada vez mais nacional. A feira, que segue até 20 de setembro no Centro de Convenções de Imperatriz, já integra oficialmente o calendário nacional de feiras e eventos e, ano a ano, atrai expositores de diferentes regiões do país. "Tem muita gente de fora vindo para cá. Em 2024, tivemos 17 estados aqui representados através dos expositores. Isso é muito legal. Percebemos que Imperatriz quebra as fronteiras e tem alcançado outros estados entre os expositores do evento", destacou Carlos Lucena, presidente da ACII.

Com o tema "O Negócio é Gente", a Fecoimp 2025 reforça a importância das pessoas na geração de negócios e deve receber mais de 35 mil visitantes durante os quatro dias de programação gratuita. "Já falamos muito de tecnologia e inovação, mas quem faz tudo acontecer são as pessoas. Esta edição é um tributo a quem sonha, constrói e produz", destaca o coordenador geral do evento, Sandro Mota ao destacar a temática com foco nas pessoas.

A feira, neste ano, registra um crescimento expressivo: cerca de 300 espaços serão ocupados por aproximadamente 200 expositores, incluindo grandes marcas nacionais e empreendedores de diferentes setores. Entre as novidades da agenda, está o Hub do Conhecimento, espaço climatizado e multimídia que oferece palestras e apresentações de expositores, com todos os 20 horários já preenchidos mesmo antes da abertura, além de todas as novidades trazidas pelos expositores em seus estandes.

A Fecoimp também se mantém como palco de oportunidades e cultura. O Festival Gastronômico, a praça de alimentação com funcionamento até as 2h, além de mostra cultural, rodadas de negócios, o balcão de negócios e o Armazém do Empreendedor compõem uma programação que valoriza o comércio, a indústria e o serviço em suas múltiplas formas.

A entrada é gratuita, e o credenciamento antecipado pode ser feito em www.fecoimp.com.br, garantindo acesso rápido e sem filas. Com 23 anos de história, a Fecoimp comprova que ultrapassou as fronteiras regionais. "Hoje, a feira é reconhecida nacionalmente, tanto que muitos expositores já negociam participação para edições futuras. Em 2024, lançamos a comercialização para 2025 ainda durante a feira, e em 2025 já abriremos as negociações para 2026", ressalta Sandro Mota.

A Fecoimp começa nesta quarta-feira (17) e segue até 20 de setembro. A feira tem como patrocinadores já confirmados o Governo do Maranhão, por meio da Secretaria de Indústria e Comércio (Seinc) e da Secretaria de Turismo (Setur), Empresa Maranhense de Administração Portuária (Emap), Suzano, Federação do Comércio de Bens, Serviços e Turismo do Estado do Maranhão (Fecomércio-MA), Credishop, VLI, Equatorial Energia, Banco da Amazônia, Banco do Nordeste e Governo Federal. O evento tem o apoio do Serviço Brasileiro de Apoio às Micro e Pequenas Empresas (Sebrae-Maranhão), Federação das Indústrias do Estado do Maranhão (Fiema) e Prefeitura Municipal de Imperatriz.

VEÍCULO: **SITE O MARANHENSE**
EDITORIA: **GERAL**
FONTE: **ESPONTÂNEA**
DATA: **17/09/2025**
STATUS: **POSITIVA**

GIRO DE NOTICIAS ÚLTIMAS NOTICIAS

Equatorial Maranhão apresenta inovação, investimentos e sustentabilidade na 23ª edição da Fecoimp

17 de setembro de 2025 omaranhense

Além de patrocinadora, a Distribuidora marca presença com estande interativo que reúne exposição de serviços e soluções tecnológicas

A Equatorial Maranhão participa como patrocinadora oficial da 23ª edição da Fecoimp – Feira do Comércio e Indústria de Imperatriz, que acontece de 17 a 20 de setembro, no Centro de Convenções do município. Considerada a maior feira multissetorial do Maranhão, a Fecoimp se consolida como um espaço estratégico para negócios, networking e desenvolvimento regional. Este ano, a feira traz como tema "O negócio é gente!", reforçando a importância do capital humano como motor do desenvolvimento.

Com o conceito "O futuro da energia no sul do Maranhão já começou", a Equatorial Maranhão levará ao público um estande moderno e interativo, destacando iniciativas voltadas para inovação, investimentos em infraestrutura e projetos socioambientais que reforçam o compromisso da Distribuidora com a região sul do estado. Durante os quatro dias de evento, o público poderá conhecer de perto as ações da empresa em prol da modernização do setor elétrico, além de projetos que beneficiam diretamente a comunidade.

O objetivo do espaço é apresentar a parte tecnológica, incluindo os equipamentos que a Distribuidora utiliza na rede, o funcionamento da automação e tudo o que está por trás da energia que chega até os clientes. No espaço ainda terão outras novidades como óculos de realidade virtual, para demonstrar experiências imersivas, além do hub de inovação, o "EQT Lab", que desenvolve soluções com inteligência artificial. Tudo isso para que o público de Imperatriz conheça como a Equatorial se prepara para o futuro da energia elétrica.

O estande da Equatorial Maranhão na feira será dividido em eixos temáticos que representam os pilares estratégicos da empresa:

- Serviço – Operação e Tecnologia a Favor do Cliente: exposição de equipamentos modernos utilizados no dia a dia da Distribuidora, além de destaque para o uso do sistema ADMS e tecnologias de monitoramento remoto, que aumentam a confiabilidade do fornecimento de energia.
- Investimentos – Energia que impulsiona o Desenvolvimento: painéis e infográficos apresentarão obras recentes e os mais de R$ 1,17 bilhão em investimentos realizados no sul do Maranhão ao longo de 21 anos, que ampliaram a rede elétrica e possibilitaram a expansão de negócios na região.
- Inovação e Atendimento – Mais Perto, Mais Digital: demonstração dos canais digitais de atendimento, como o WhatsApp da Clara, o aplicativo Equatorial Energia e os totens de autoatendimento, além da presença do EQT Lab, hub de inovação que desenvolve soluções com inteligência artificial e análise de dados.
- Responsabilidade Socioambiental: apresentação do Projeto Alvorada, patrocinado pela Equatorial Maranhão por meio da Lei Federal de Incentivo ao Esporte, que oferece esporte, cultura e assistência social a mais de 2.600 crianças e adolescentes em situação de vulnerabilidade.
  Destaques em inovação e investimentos

Dentre os projetos apresentados pela Distribuidora está a implantação do sistema ADMS, uma plataforma de tecnologia avançada que agrega softwares que garantem automatização e eficiência operacional na rede de distribuição. Com mais de R$ 170 milhões em investimentos, o sistema moderniza a operação da rede elétrica no estado, permitindo detecção imediata de falhas e reconfiguração automática do sistema.

Outro destaque é a apresentação dos recentes investimentos realizados em Imperatriz e região, que reforçam a expansão e a confiabilidade do sistema elétrico no sul do Maranhão. Entre eles, estão os mais de R$ 2 milhões destinados ao crescimento da região do Jardim das Oliveiras e ao Hospital Macro Regional, os R$ 38,9 milhões aplicados na nova Linha de Distribuição Porto Franco – Grajaú, e a ampliação da Subestação Imperatriz, com aporte superior a R$ 3,8 milhões. Somam-se ainda a ampliação da Subestação Balsas (R$ 7,2 milhões), a implantação da nova Linha de Distribuição Balsas – Serra do Penitente (R$ 135 milhões), a construção da nova Subestação Força do Cerrado (R$ 16 milhões) e a ampliação da Subestação Serra do Penitente (R$ 7,2 milhões).

Compromisso Social

Além das soluções tecnológicas e dos investimentos em infraestrutura, a Equatorial Maranhão também apresenta sua atuação social, como o Projeto Alvorada, do município de Imperatriz. Presente em nove cidades e 14 polos, a iniciativa patrocinada pela Distribuidora promove inclusão por meio do esporte, de assistência social e da formação profissional para crianças e jovens.

O Superintendente da Regional Sul da Equatorial Maranhão, Filipe Leal, destacou a relevância da participação da empresa na feira. "A Equatorial não poderia deixar de marcar presença. A Fecoimp é um evento de grande importância que reúne muitos dos nossos clientes. É também uma oportunidade de mostrar um pouco do nosso dia a dia e como garantimos energia de qualidade, além de mostrar nossos investimentos, os desafios da distribuição de energia e também as inovações que estamos trazendo. Em 21 anos, investimos bilhões na região e queremos que a população veja de perto como estamos trabalhando", pontua Leal.

Com sua presença na Fecoimp 2025, a Equatorial Maranhão reafirma seu compromisso de, além de oferecer energia elétrica de qualidade, impulsionar o desenvolvimento econômico e social e investir em soluções sustentáveis e inovadoras para as regiões em que atua.

VEÍCULO: **SITE O PROGRESSO**
EDITORIA: **GERAL**
FONTE: **ESPONTÂNEA**
DATA: **17/09/2025**
STATUS: **POSITIVA**

FIEMA e PDF Maranhão conectam grandes empresas do mercado e empresários em Imperatriz

Encontro de Negócios promove parcerias estratégicas e oportunidades de crescimento durante a Fecoimp 2025

2 Min

Google News

17/09/2025 17h12 - Atualizado há 15 horas

PUBLICIDADE



Foto: Divulgação

Empresários, fornecedores e grandes indústrias terão a oportunidade de se reunir em um mesmo espaço para criar conexões estratégicas e novas oportunidades de negócios. É o que promete o Encontro de Negócios da Federação das Indústrias do Estado do Maranhão (FIEMA), realizado pelo Programa de Desenvolvimento de Fornecedores do Maranhão (PDF Maranhão), na quinta-feira (18), no Centro de Convenções de Imperatriz, dentro da programação da Fecoimp 2025.

As inscrições estão abertas até o dia 16 de setembro. Empresários interessados em participar das rodadas de negócios e ampliar suas oportunidades de parcerias devem garantir sua vaga por meio do formulário online: https://www.pdfmaranhao.com.br/encontro-de-negocios/encontro-de-negocios-fecoimp.

Entre os grandes destaques desta edição estão Suzano, Equatorial, Sucena, Vale e VLI, empresas que carregam histórias de transformação econômica e social no estado. Suas presenças reforçam a relevância do encontro como um ambiente de negócios capaz de gerar impactos concretos para toda a cadeia produtiva.

Mais do que um espaço para apresentações institucionais, o Encontro de Negócios foi pensado para aproximar indústrias, fornecedores e potenciais parceiros, fomentando conexões estratégicas e novos investimentos.

O evento reunirá empresários, gestores e representantes de diversos setores industriais, criando um ambiente propício para trocas de experiências e fortalecimento da rede de contatos. Estão previstas rodadas de negócios com a participação de dezenas de empresas locais e da região Tocantina, além da apresentação de oportunidades em cadeias produtivas estratégicas. A expectativa é que o encontro resulte em novas parcerias comerciais, expansão de mercados e geração de negócios de alto impacto para o estado.

O Encontro de Negócios integra a programação da FIEMA/PDF Maranhão dentro da Fecoimp 2025, reforçando o papel da feira como um dos principais espaços de negócios e desenvolvimento econômico do estado.

PUBLICIDADE

VEÍCULO: SITE O PROGRESSO
EDITORIA: GERAL
FONTE: ESPONTÂNEA
DATA: 17/09/2025
STATUS: POSITIVA

Maior Feira Multissetorial do Norte e Nordeste abre as portas em Imperatriz

5 Mín Google News



Foto: Divulgação

A Feira do Comércio e Indústria de Imperatriz (Fecoimp) chega à sua 23ª edição reafirmando seu papel como o maior evento multissetorial de negócios do Norte e Nordeste. Em 2024, a feira alcançou um volume expressivo de R$ 198 milhões em negócios gerados, consolidando-se como um dos principais motores da economia regional. Para 2025, a expectativa é ainda mais positiva: a projeção é de um crescimento de 20% em relação ao ano anterior, com movimentação estimada em mais de R$ 237 milhões.

Além do impacto econômico, a feira deve atrair mais de 35 mil visitantes ao longo de quatro dias, reunindo empresários, investidores, profissionais de diversos setores e o público em geral em um ambiente de conhecimento, inovação e oportunidades.

Abertura Oficial

Os portões do Centro de Convenções de Imperatriz se abriram às 18h desta quarta-feira (17). A solenidade de abertura aconteceu no Mezanino, com a presença de autoridades locais, estaduais e nacionais, expositores, patrocinadores e apoiadores. O momento marca oficialmente o início de uma programação intensa, que inclui palestras, rodadas de negócios, encontros multissetoriais e atrações culturais.

Programação diária

Dia 17/09 – Quarta-feira

18h às 18h50 – Palestra: Mercado Livre de EnergiaPalestrante: Vinicius Rechadan – Empresa BOW E – Local: Hub de Conhecimento – Auditório

19h às 19h50 – Palestra: Encante ou Esqueça: a experiência do cliente no centro dos negóciosPalestrante: Dr. Thiago Sousa – Empresa UNISULMA – Local: Hub de Conhecimento – Auditório

20h às 20h50 – Palestra: Estratégias de Sucesso na Sucessão FamiliarPalestrante: José Hernando – Empresa União Brasil Laticínios – Local: Hub de Conhecimento – Auditório

21h às 21h50 – Palestra: Ambiente Seguro, Negócio Forte: Como Proteger Sua Empresa contra Reclamações TrabalhistasPalestrante: Nara Cristina Sampaio – Empresa FACIMP – Local: Hub de Conhecimento – Auditório

22h às 22h50 – Palestra: A inteligência artificial no centro das decisões e a cultura de AI FIRSTPalestrante: Arnaldo Bruno Oliveira – Empresa Curso Mege – Local: Hub de Conhecimento – Auditório

Atração Cultural: Israel e Vinicius

Dia 18/09 – Quinta-feira

14h às 18h – Encontro de Negócios: FIEMA/PDF Maranhão – Local: Mezanino

18h às 18h50 – Palestra: Transformando Informação em Produtividade: Digitalização e Gestão Documental na PráticaPalestrante: Américo Vinicius Gouveia Mornesso – Empresa Technocopy – Local: Mezanino

19h às 19h50 – Palestra: IA Estratégico para NegóciosPalestrante: Fernando Veiga – Empresa UNDB – Local: Mezanino

20h às 20h50 – Palestra: Pix, Pânico e ProteçãoPalestrante: Heleno Mota e Silva – Empresa Mota e Silva Advogados – Local: Mezanino

21h às 21h50 – Palestra: Cultura Organizacional: o papel da liderança no desenvolvimento de uma cultura vencedoraPalestrante: Jadson Andrade – Empresa Máximus Contabilidade – Local: Mezanino

22h às 22h50 – Palestra: Educação Financeira e Crédito para o seu NegócioPalestrantes: Daiane Sousa e Cristyan – Empresa CEAPE – Local: Mezanino
Atração Cultural: Bruno Sampaio e Josué

Dia 19/09 – Sexta-feira

14h às 18h – Rodada Multissetorial: Sebrae – Local: Mezanino

18h às 18h50 – Bate-papo: Capacidade para TransformarPalestrantes: Eliane Maria e Evaldo Boaventura – Empresa Suzano – Local: Mezanino

19h às 19h50 – Palestra: Brainstorming e Criatividade: a criação de produtos com poucos recursosPalestrantes: Universitários – Empresa CEUMA – Local: Mezanino

20h às 20h50 – Palestra: Inadimplência: O Dinheiro que ficou na mesaPalestrante: Henrique Fonseca – Empresa Grupo Voz – Local: Mezanino

21h às 21h50 – Palestra: Região Tocantina: Desafios e Oportunidades para a IndústriaPalestrante: Carlos Jorge – Empresa FIEMA – Local: Mezanino

Atração Cultural: Banda ADL

Dia 20/09 – Sábado

16h – Rodada de Negócios Varejista: Café Viana – Local: Auditório ACII

18h às 18h50 – Palestra: Linhas de Crédito para o Desenvolvimento da sua EmpresaPalestrante: Francisco Henrique – Banco do Nordeste – Local: Mezanino

19h às 19h50 – Palestra: Planejamento Sucessório InteligentePalestrante: Samuel Melo – Empresa Máximus Contabilidade – Local: Mezanino

21h às 21h50 – Palestra: Grid ZeroPalestrante: James Lopes – Grupo Tervos/Ilumisol – Local: Mezanino

Atração Cultural: A Resistência

A Fecoimp 2025 se confirma, mais uma vez, como um espaço de negócios, inovação e cultura que fortalece a economia regional e conecta Imperatriz ao futuro. Neste ano, a feira começa nesta quarta-feira (17) e segue até 20 de setembro. A feira tem como patrocinadores já confirmados o Governo do Maranhão, por meio da Secretaria de Indústria e Comércio (Seinc) e da Secretaria de Turismo (Setur), Empresa Maranhense de Administração Portuária (Emap), Suzano, Federação do Comércio de Bens, Serviços e Turismo do Estado do Maranhão (Fecomércio-MA), Credishop, VLI, Equatorial Energia, Banco da Amazônia, Banco do Nordeste e Governo Federal. O evento tem o apoio do Serviço Brasileiro de Apoio às Micro e Pequenas Empresas (Sebrae-Maranhão), Federação das Indústrias do Estado do Maranhão (Fiema) e Prefeitura Municipal de Imperatriz.

Serviços:

- Ingressos para a Fecoimp - Link para obter o ingresso gratuito: www.fecoimp.com.br na aba "Credenciamento".

VEÍCULO: SITE O PROGRESSO
EDITORIA: GERAL
FONTE: ESPONTÂNEA
DATA: 17/09/2025
STATUS: POSITIVA

Fecoimp 2025 amplia sua projeção nacional e atrai empresas de todo o país

3 Min

Google News

17/09/2025 17h08 - Atualizado há 15 horas

PUBLICIDADE



Carlos Lucena, presidente da ACII - Foto: Divulgação

A maior feira multissetorial do Norte e Nordeste, a Feira do Comércio, Indústria e Serviços de Imperatriz (Fecoimp), abre hoje as portas de sua 23ª edição confirmando sua característica de se projetar como um evento cada vez mais nacional. A feira, que segue até 20 de setembro no Centro de Convenções de Imperatriz, já integra oficialmente o calendário nacional de feiras e eventos e, ano a ano, atrai expositores de diferentes regiões do país. "Tem muita gente de fora vindo para cá. Em 2024, tivemos 17 estados aqui representados através dos expositores. Isso é muito legal. Percebemos que Imperatriz quebra as fronteiras e tem alcançado outros estados entre os expositores do evento", destacou Carlos Lucena, presidente da ACII.

Com o tema "O Negócio é Gente", a Fecoimp 2025 reforça a importância das pessoas na geração de negócios e deve receber mais de 35 mil visitantes durante os quatro dias de programação gratuita. "Já falamos muito de tecnologia e inovação, mas quem faz tudo acontecer são as pessoas. Esta edição é um tributo a quem sonha, constrói e produz", destaca o coordenador geral do evento, Sandro Mota ao destacar a temática com foco nas pessoas.

A feira, neste ano, registra um crescimento expressivo: cerca de 300 espaços serão ocupados por aproximadamente 200 expositores, incluindo grandes marcas nacionais e empreendedores de diferentes setores. Entre as novidades da agenda, está o Hub do Conhecimento, espaço climatizado e multimídia que oferece palestras e apresentações de expositores, com todos os 20 horários já preenchidos mesmo antes da abertura, além de todas as novidades trazidas pelos expositores em seus estandes.

A Fecoimp também se mantém como palco de oportunidades e cultura. O Festival Gastronômico, a praça de alimentação com funcionamento até as 2h, além de mostra cultural, rodadas de negócios, o balcão de negócios e o Armazém do Empreendedor compõem uma programação que valoriza o comércio, a indústria e o serviço em suas múltiplas formas.

A entrada é gratuita, e o credenciamento antecipado pode ser feito em www. fecoimp. com.br, garantindo acesso rápido e sem filas. Com 23 anos de história, a Fecoimp comprova que ultrapassou as fronteiras regionais. "Hoje, a feira é reconhecida nacionalmente, tanto que muitos expositores já negociam participação para edições futuras. Em 2024, lançamos a comercialização para 2025 ainda durante a feira, e em 2025 já abriremos as negociações para 2026", ressalta Sandro Mota.

A Fecoimp começa nesta quarta-feira (17) e segue até 20 de setembro. A feira tem como patrocinadores já confirmados o Governo do Maranhão, por meio da Secretaria de Indústria e Comércio (Seinc) e da Secretaria de Turismo (Setur), Empresa Maranhense de Administração Portuária (Emap), Suzano, Federação do Comércio de Bens, Serviços e Turismo do Estado do Maranhão (Fecomércio-MA), Credishop, VLI, Equatorial Energia, Banco da Amazônia, Banco do Nordeste e Governo Federal. O evento tem o apoio do Serviço Brasileiro de Apoio às Micro e Pequenas Empresas (Sebrae-Maranhão), Federação das Indústrias do Estado do Maranhão (Fiema) e Prefeitura Municipal de Imperatriz.

VEÍCULO: **BLOG CONTEXTUALIZANDO** FONTE: **ESPONTÂNEA** STATUS: **POSITIVA**
EDITORIA: **GERAL** DATA: **18/09/2025**

Potiguar Imperatriz reforça compromisso com a comunidade na FECOIMP 2025

18 de setembro de 2025

Privacidade e cookies: Esse site utiliza cookies. Ao continuar a usar este site, você concorda com seu uso.
Para saber mais, inclusive sobre como controlar os cookies, consulte aqui: Ver Comentário Reblogar Assinar

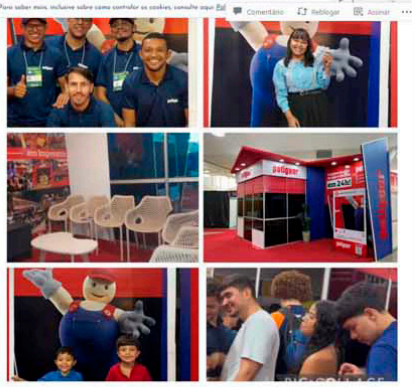

Pelo segundo ano consecutivo, a Potiguar Imperatriz participa da FECOIMP, a maior feira multissetorial de negócios do Norte e Nordeste, que chega à sua 23ª edição de 17 a 20 de setembro, no Centro de Convenções de Imperatriz.

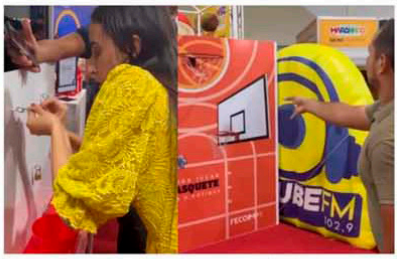

Com o tema "O Negócio é Gente", o evento destaca a importância das relações humanas para o crescimento sustentável das empresas – uma sintonia perfeita com a missão da Potiguar que tem as pessoas e a transformação de vidas no centro do seu negócio.

Sete anos de presença e transformação na região tocantina

Instalada em Imperatriz desde 2018, a Potiguar se consolidou como um agente de transformação para a comunidade tocantina. A empresa não apenas oferece produtos que realizam sonhos – como materiais para construção e decoração de lares – mas também gera empregos diretos e investe em iniciativas sociais que fortalecem o desenvolvimento regional.

Ao longo desses sete anos, a marca apoiou eventos relevantes, patrocinou ações culturais e promoveu diversos cursos e workshops técnicos voltados para a qualificação e empregabilidade da população.

Experiência imersiva no stand da Potiguar

Para estreitar ainda mais o relacionamento com os visitantes, a Potiguar preparou uma ação especial de experiência em seu stand. Em grupos pequenos, os participantes são recebidos em uma sala climatizada e convidados a responder o "Quizz Potiguar", que testa o conhecimento sobre a história e os valores da empresa, com direito a brindes.

Na sequência, assistem ao vídeo institucional que apresenta a missão de transformar vidas, conectando o público aos propósitos da marca de maneira envolvente e o que é mais importante, com depoimentos dos pessoas da região impactados pela empresa.

João Vieira Pinto, executivo de Trade Marketing da Potiguar, reforça o convite à população: "Nosso stand está preparado para que cada visitante viva uma experiência completa, entendendo de forma clara como a Potiguar vai além do negócio e contribui para o desenvolvimento da região. Queremos que as pessoas saiam daqui com mais orgulho de fazer parte dessa história. Estamos esperando a visita das pessoas da região" declarou.

O stand da Potiguar oferece ainda diversas ações interativas e jogos que estão atraindo muitos visitantes e tornando a visita à FECOIMP 2025 ainda mais divertida, lúdica e descontraída com esses momentos de puro relax.

Sobre a FECOIMP 2025

A FECOIMP é organizada pela Associação Comercial e Industrial de Imperatriz (ACII) e é considerada um dos principais impulsionadores da economia local, reunindo empresas de diversos setores e promovendo oportunidades de negócios e networking.

Com o tema "Gente", a edição deste ano valoriza o papel das relações humanas no fortalecimento de cadeias produtivas e no desenvolvimento econômico da região.

FOTOS - DIVULGAÇÃO:

F1 - FECOIMP6) As ações interativas e jogos como o basquete ao alvo com direito a brindes estão atraindo muito visitantes ao stand da Potiguar Imperatriz na FECOIMP 2025 no Centro de Convenções da cidade.

F1 - FECOIMP7) O time da Potiguar está postos para receber as pessoas no stand da marca na FECOIMP, e tendo a mascote Patiboy como atração instagramável, além de uma sala climatizada para apresentar aos visitantes a história da empresa que investe forte na região tocantina desde 2018.

VEÍCULO: **BLOG DIEGO EMIR**
EDITORIA: **GERAL**
FONTE: **ESPONTÂNEA**
DATA: **18/09/2025**
STATUS: **POSITIVA**

Chefe da Casa Civil do Maranhão insinua que prefeita de Lago da Pedra vai "comprar voto" e incita discurso de divisão no estado

BETesporte
FAÇA SEU PALPITE COM APENAS R$10
Esportes da Sorte
Quero jogar

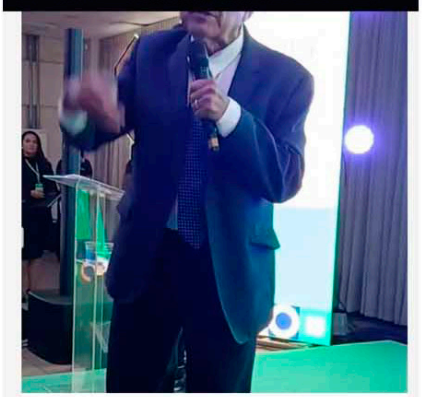

Durante seu discurso na Fecoimp (Feira do Comércio e Indústria de Imperatriz), o chefe da Casa Civil do Governo do Maranhão, Sebastião Madeira, fez declarações polêmicas que movimentaram os bastidores políticos do estado. Em tom crítico, ele insinuou que a prefeita de Lago da Pedra vai aparecer na região tocantina apenas para "comprar votos" durante o período eleitoral e que, passada a eleição, irá "sumir".

"Tem gente que só vem aqui na eleição, aparece, compra voto e depois desaparece. É preciso que a população esteja atenta a isso", afirmou Madeira, sem citar diretamente nomes, mas deixando claro a quem se referia.

Além da crítica direta, o chefe da Casa Civil também incitou um discurso de divisão regional, colocando em lados opostos municípios do Maranhão. Ele criticou políticos de Caxias, Santa Inês e São Luís, sugerindo que eles só querem o voto da região.

As falas de Madeira repercutiram entre lideranças políticas e empresariais presentes na feira, que viram na declaração uma tentativa de acirrar disputas internas em um momento de pré-campanha. A Fecoimp é um dos eventos mais importantes do setor produtivo do Maranhão e costuma reunir empresários, políticos e representantes de diversas regiões do estado.

Até o momento, nem a prefeita Maura Jorge nem lideranças dos municípios citados se pronunciaram oficialmente sobre as declarações. Nos bastidores, aliados da gestora classificaram o discurso como "desrespeitoso e eleitoreiro".

Sebastião Madeira é pré-candidato a deputado estadual em 2026.

Previous
Hilton Gonçalo incomoda porque pensa grande e defende um Maranhão desenvolvido

Next
Fernando Pessoa reúne lideranças em São Luís em apoio à pré-candidatura de Bruna Pessoa

VEÍCULO: **BLOG DO MARCO DEÇA**
EDITORIA: **GERAL**
FONTE: **ESPONTÂNEA**
DATA: **18/09/2025**
STATUS: **POSITIVA**

Armazém do Empreendedor já instalado na Fecoimp...

0

POSTED ON 18/09/2025 BY MARCO AURÉLIO D'EÇA

Projeto da Secretaria de Indústria e Comércio, comandada pelo secretário Júnior Marreca, estimula pequenos negócios e vem se

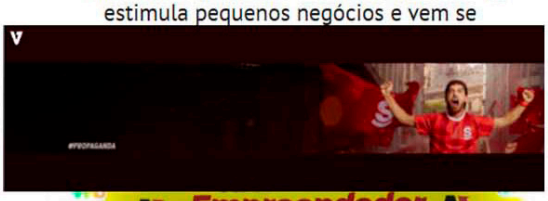



FOMENTO AO COMÉRCIO. ***Armazém do Empreendedor funciona como uma feira dentro das feiras maranhenses***

A Secretaria de Indústria e Comércio inaugurou nesta quinta-feira, 18, durante a Feira de Comércio e Indústria de Imperatriz, o Armazém do Empreendedor, espaço fomentado pela pasta para incentivar pequenos negócios.

Coordenado pelo secretário Júnior Marreca, o armazém abre espaço para empreendedores de todos os ramos expor e comercializar seus produtos.

> *"Já passamos pela AgroBalsas, pela Expofran, Expoimp e Expoema; e vamos levar o projeto para todos as feiras maranhenses",* disse Marreca.

- **o Armazém do Empreendedor funciona dentro do parque de exposições das feiras.**
- **nesta Fecoimp, ele está destacado em ponto estratégico para os pequenos negócios.**

A Fecoimp é considerada como o maior evento multissetorial do Norte e Nordeste.

A eira foi aberta nesta quarta-feira, 17...

VEÍCULO: BLOG FOLHA DE CUXÁ
EDITORIA: GERAL
FONTE: ESPONTÂNEA
DATA: 18/09/2025
STATUS: POSITIVA

Governo do Maranhão fortalece pequenos negócios com oportunidades na Fecoimp



O Armazém do Empreendedor funciona das 17h às 23h, no Centro de Convenções de Imperatriz, na Rua Hermes da Fonseca, Centro da cidade.

"Participar do Armazém foi uma ótima oportunidade de visibilidade e divulgação dos meus produtos. A partir dessa experiência, consegui mais visibilidade no mercado, o que refletiu diretamente no aumento dos clientes". O relato é da empreendedora Joelma Costa, da Dajó Alimentos Naturais, uma das 48 empresas presentes na Fecoimp 2025, sobre a oportunidade de participar do Armazém do Empreendedor do Maranhão.

A ação é uma promoção do Governo do Estado, através da Secretaria de Estado da Indústria e Comércio (Seinc), e garante a empreendedores cujo os produtos tenham características genuinamente maranhenses a oportunidade de participar dos grandes eventos realizados no estado de forma gratuita.

A empreendedora Rebeca Hellen, da Hope Kombucha, viu no Armazém do Empreendedor a oportunidade de ampliar a participação de sua marca no mercado da Região Tocantina, conseguindo, inclusive, inserir seus produtos na capital do Maranhão.

"Nós trabalhamos com a kombucha, um produto que já chama muita atenção do público, principalmente quem busca uma alimentação mais saudável. E nós vimos no Armazém uma forma de ter mais visibilidade para o nosso produto, por conta da ampla visitação do público nos eventos. Normalmente quando experimentam, levam pra casa. Com isso, já conseguimos conquistar novos pontos de vendas em vários locais por onde já estivemos com o Armazém", contou a empreendedora, que participa da ação a menos de um ano.

Participando pela primeira vez com a Associação dos Artistas Plásticos e Artesãos de Balsas (APAAB), Jovita Belém não esconde o entusiasmo em levar a sua empresa, Arte & Babaçu, para novos caminhos. "É grande a expectativa, pois é onde vamos ter a oportunidade de mostrar o nosso trabalho e também a troca de experiência entre a diversidade cultural", contou a empreendedora.

Esta é a 7ª edição do Armazém do Empreendedor em 2025, que, além da promoção de negócios, também promove capacitação para que os empreendedores estejam sempre atualizados e preparados para os desafios da jornada empreendedora.

O secretário de Indústria e Comércio, Júnior Marreca, destaca o compromisso do Governo do Maranhão em garantir meios dos empreendedores maranhenses terem crescimento, aumentando suas rendas e promovendo empregos.

"Esse é um compromisso do governador Carlos Brandão, que reconhece a importância dos micro e pequenos negócios para a economia do Maranhão. E os números provam que estamos no caminho certo: Mês após mês, temos aumentado o número de ocupações no estado, a renda do maranhense também cresceu, a inadimplência vem caindo, tudo isso é reflexo de ações, como o Armazém do Empreendedor, que oportunizam aos empreendedores meios de crescerem e, consequentemente, contribuir positivamente para o crescimento socioeconômico do nosso estado", comentou.

Até 20 de setembro, os imperatrizenses poderão prestigiar empreendedores de diversos municípios do Maranhão no Armazém do

VEÍCULO: **BLOG FOLHA DE CUXÁ**
EDITORIA: **GERAL**
FONTE: **ESPONTÂNEA**
DATA: **18/09/2025**
STATUS: **POSITIVA**

Em parceria com o Sesc, Fecoimp tem agenda repleta de atrações culturais que começam hoje



A 23ª Feira do Comércio, Indústria e Serviços de Imperatriz – Fecoimp 2025 - começa hoje e segue até 20 de setembro, sendo que na edição deste ano, mais uma vez, o Sesc Maranhão marca presença na maior feira multissetorial do Norte e Nordeste. Durante a Fecoimp, realizada no Centro de Convenções de Imperatriz com entrada gratuita, o espaço do Sesc estará repleto de atividades, principalmente culturais. No local, estão previstas ações de promoção institucional com quiz, distribuição de brindes e uma programação diversa com palestra, workshops e práticas integrativas e complementares em saúde, além de atrações culturais em parceria com a Associação Comercial, Industrial e Serviços de Imperatriz (ACII).

De acordo com o coordenador da Fecoimp, Sandro Mota, a praça de alimentação, como é conhecido o espaço de estandes do ramo de gastronomia na feira ou ainda, o chamado "espaço turismo", terá artesanato, mostras culturais, shows musicais com apresentações de artistas regionais, ou seja, "virou uma atração cultural vinculada à Fecoimp, pela musicalidade, pelo ambiente saudável e seguro, pelo network e relacionamento das pessoas que vão conhecer e, se divertir e se alimentar bem", salientou.

Hoje, por exemplo, primeiro dia de Fecoimp, a feira terá como atrações culturais: Israel e Vinícius; Davi Ortega; Valdo Rodrigues e Welligton Tigrão, sendo que a entrada é franca mediante credenciamento gratuito no site da fecoimp.com.br.

Neste ano, a Fecoimp tem como patrocinadores já confirmados o Governo do Maranhão, por meio da Secretaria de Indústria e Comércio (Seinc) e da Secretaria de Turismo (Setur), Empresa Maranhense de Administração Portuária (Emap), Suzano, Federação do Comércio de Bens, Serviços e Turismo do Estado do Maranhão (Fecomércio-MA), Credishop, VLI, Equatorial Energia, Banco da Amazônia, Banco do Nordeste e Governo Federal. O evento tem o apoio do Serviço Brasileiro de Apoio às Micro e Pequenas Empresas (Sebrae-Maranhão), Federação das Indústrias do Estado do Maranhão (Fiema) e Prefeitura Municipal de Imperatriz.

VEÍCULO: BLOG FOLHA DE CUXÁ
EDITORIA: GERAL
FONTE: ESPONTÂNEA
DATA: 18/09/2025
STATUS: POSITIVA

PROGRAMAÇÃO DESTA QUINTA-FEIRA (18) DA FECOIMP



A Feira do Comércio e Indústria de Imperatriz (Fecoimp) começou no dia 17 a sua 23ª edição reafirmando seu papel como o maior evento multissetorial de negócios do Norte e Nordeste. Acompanhe a agenda desta quinta-feira (18) do evento:

Programação diária

Dia 18/09 – Quinta-feira

14h às 18h – Encontro de Negócios: FIEMA/PDF Maranhão – Local: Mezanino. O PDF Maranhão/FIEMA promove este grande Encontro de Negócios com a participação das empresas Equatorial, Sucena, Suzano, Vale e VLI durante a FECOIMP, em Imperatriz.

18h às 18h50 – Palestra: Transformando Informação em Produtividade: Digitalização e Gestão Documental na Prática

Palestrante: Américo Vinicius Gouveia Momesso – Empresa Technocopy – Local: Mezanino

19h às 19h50 – Palestra: IA Estratégico para Negócios

Palestrante: Fernando Veiga – Empresa UNDB – Local: Mezanino

20h às 20h50 – Palestra: Pix, Pânico e Proteção

Palestrante: Heleno Mota e Silva – Empresa Mota e Silva Advogados – Local: Mezanino

21h às 21h50 – Palestra: Cultura Organizacional: o papel da liderança no desenvolvimento de uma cultura vencedora

Palestrante: Jadson Andrade – Empresa Máximus Contabilidade – Local: Mezanino

22h às 22h50 – Palestra: Educação Financeira e Crédito para o seu Negócio

Palestrantes: Daiane Sousa e Cristyan – Empresa CEAPE – Local: Mezanino

Atração Cultural da noite: Bruno Sampaio e Josué

PROGRAMAÇÃO SESC NA FECOIMP NESTA QUINTA

- WORKSHOPS NA ÁREA CULTURAL:

o A Contribuição da Cultura/ Arte para a Saúde e Bem-estar do trabalhador

Dia 18/09, das 20h às 22h

Ministrante: Lilia Diniz – Artista, Arte-Educadora, Especialista em Gestão Cultural/ Senac;/2011, Especialista em elaboração e gestão de Projetos e Espaços Culturais; fundadora da Associação Cultural Casa das Artes, Escritora, Atriz, Cantora, Dramaturga, Produtora cultural.

Vagas disponíveis: 15 (gratuitas)

- INTERVENÇÕES CIRCENSES com a Trupe de Habilidades Circenses

o Cortejo pelos espaços – 17, 19 e 20/09/2025 - horários variados de noite..

- ESPAÇO SESC DE SAÚDE E BEM-ESTAR

o PALESTRA " Equilíbrio Emocional: A Base para Empresas Saudáveis

Dia 18/09/2025, às 19h

Dra. Laena de Brito Marino – Médica, Pós-graduanda em Psiquiatria

PRÁTICAS INTEGRATIVAS E COMPLEMENTARES EM SAÚDE - PICS

o Experiências com Auriculoterapia

Dias: 18, 19 e 20/09, das 18h às 22h

Facilitador: Espaço Terapêutico Flor de Lótus

o Experiências com Reflexologia Manual

Dias: 18, 19 e 20/09, das 18h às 22h

Facilitadora: Francileia Januário

A Fecoimp 2025 se confirma, mais uma vez, como um espaço de negócios, inovação e cultura que fortalece a economia regional e conecta Imperatriz ao futuro. Neste ano, a feira começa nesta quarta-feira (17) e segue até 20 de setembro. A feira tem como patrocinadores já confirmados o Governo do Maranhão, por meio da Secretaria de Indústria e Comércio (Seinc) e da Secretaria de Turismo (Setur), Empresa Maranhense de Administração Portuária (Emap), Suzano, Federação do Comércio de Bens, Serviços e Turismo do Estado do Maranhão (Fecomércio-MA), Credishop, VLI, Equatorial Energia, Banco da Amazônia, Banco do Nordeste e Governo Federal. O evento tem o apoio do Serviço Brasileiro de Apoio às Micro e Pequenas Empresas (Sebrae-Maranhão), Federação das Indústrias do Estado do Maranhão (Fiema) e Prefeitura Municipal de Imperatriz.

VEÍCULO: **BLOG MARRAPA**
EDITORIA: **GERAL**
FONTE: **ESPONTÂNEA**
DATA: **18/09/2025**
STATUS: **NEUTRA**

Madeira critica ausência de deputados em Imperatriz: "abre o rabo no mundo e não volta mais aqui"

Por: Editoria / *Publicado em:* 18/09/25 ás 11:06 / *Atualizado em:* 18/09/25 ás 11:06



Durante a abertura da Feira do Comércio e Indústria de Imperatriz (Fecoimp 2025), na quinta-feira (17), o secretário-chefe da Casa Civil do Maranhão, Sebastião Madeira, lamentou a ausência dos deputados federais do Maranhão, à exceção de Josivaldo JP, no evento. Em crítica pesada, ele aproveitou para relacionar o episódio ao cenário eleitoral de 2026.

"Viram aqui o JP. Ainda está aí o JP. Qual é a lição? Vocês viram aqui algum deputado de Caxias, minha gente? Algum de São Luís? Dos 18 deputados federais, vocês viram algum dos 17? Ninguém", disparou.



MAIS LIDAS

1 Cidades maranhenses lideram suspeitas de fraudes no seguro-defeso

VEÍCULO: **BLOG MARRAPA**
EDITORIA: **GERAL**
FONTE: **ESPONTÂNEA**
DATA: **18/09/2025**
STATUS: **POSITIVA**

Janaína rebate Madeira e cita políticos que apoiaram realização de feira em Imperatriz

Por: Editoria / *Publicado em:* 18/09/25 às 16:53 / *Atualizado em:* 18/09/25 às 16:53



A deputada estadual Janaína rebateu, nesta quinta-feira (18), a fala do secretário-chefe da Casa Civil, Sebastião Madeira, durante a abertura da 23ª edição da Feira de Indústria e Comércio de Imperatriz (Fecoimp). Em discurso, ela destacou que a realização do evento contou com o apoio de diversos parlamentares.

"Quero parabenizar a Associação Comercial, em nome do presidente Carlos Lucena, e cumprimentar os colegas deputados Eric Costa, Antônio Pereira, Kekê Teixeira, o deputado federal Josivaldo JP, que destinaram recursos, e eu também, para que a feira acontecesse. Tivemos o apoio do governador Carlos Brandão, do prefeito Rildo Amaral e da Prefeitura de Imperatriz. É a maior feira multissetorial do Norte e Nordeste, que coloca nossa cidade em um novo patamar", afirmou.

No dia anterior, Madeira havia elogiado somente o deputado federal Josivaldo JP e insinuado que os demais parlamentares do estado não haviam prestigiado o evento ou enviado recursos para sua realização, ignorando a cidade de Imperatriz.

MAIS LIDAS

1 Cidades maranhenses lideram suspeitas de fraudes no seguro defeso

2 Brandão expurga petistas camaronescos em dia de passaratho

3 Brandão exonera "Dino Debochado"

4 Jornalista da Globo revela plan para colocar Camarão na cadeir de governador do MA

5 Violência avança em Santo Am e ameaça turismo nos Lençóis

SOBRE O EDITOR

Leandro Miranda, jornalista pós-graduado em Jornalismo Político, fo coordenador de Comunicação da Federação dos Municípios do Maranhão, diretor de Rede e Conteú

VEÍCULO: **BLOG NEDILSON MACHADO**
EDITORIA: **GERAL**
FONTE: **ESPONTÂNEA**
DATA: **18/09/2025**
STATUS: **POSITIVA**

TURISMO

Dayanna Barbosa reforça protagonismo do turismo na Fecoimp 2025



COMPARTILHAR

A presidente da ABAV-MA, Dayanna Barbosa, com Camila Di Minda (presidente da ABRASEL), nesta quinta-feira (18), na Expoimp 2025 (Foto/Divulgação)

A ABAV-MA participa da Fecoimp 2025 sob a liderança da presidente Dayanna Barbosa, transformando a presença institucional em uma oportunidade de articulação estratégica. Reconhecida pela sua postura firme e visão de futuro, Dayanna tem feito da feira um espaço de fortalecimento do trade turístico, com diálogo aberto com empresários, governo e profissionais.

Durante a feira, a presidente intensificou o contato direto com os associados e celebrou a chegada de novos membros, ampliando a base de atuação da entidade. Em destaque, Dayanna esteve ao lado de Camila Dinda, presidente da Abrasel, reforçando a integração entre turismo, gastronomia e empreendedorismo, setores que caminham juntos na promoção do Maranhão como destino competitivo.

"O turismo é uma das grandes engrenagens da economia maranhense. Estar na Fecoimp é reafirmar nosso compromisso com o desenvolvimento sustentável do setor, fortalecendo nossas agências de viagens e posicionando o Maranhão no cenário nacional", ressaltou a presidente.

A presença de Dayanna Barbosa na Fecoimp é mais um capítulo de sua gestão que ficará marcada como um período de conquistas, expansão e protagonismo para o turismo do

VEÍCULO: **BLOG REGINALDO CAZUMBÁ**
EDITORIA: **GERAL**
FONTE: **ESPONTÂNEA**
DATA: **18/09/2025**
STATUS: **POSITIVA**



FIEMA reforça papel estratégico da indústria na abertura da Fecoimp 2025

11:15 | Postado por Reginaldo Rodrigues |

Estande do sistema FIEMA apresenta soluções voltadas para inovação, formação profissional e promoção da qualidade de vida



IMPERATRIZ – A Federação das Indústrias do Estado do Maranhão (FIEMA) marcou presença na abertura oficial da 23ª edição da Feira do Comércio e Indústria de Imperatriz (Fecoimp), realizada nesta quarta-feira (17), no Centro de Convenções.



Representando o presidente da FIEMA, Edilson Baldez, o diretor Roberto Alencar conduziu a comitiva formada por diretores de Imperatriz e São Luís durante a cerimônia de abertura e a visita oficial aos estandes. A participação da Federação reforça o compromisso da entidade em fortalecer o setor produtivo e em ampliar o diálogo com empresários e parceiros estratégicos.



Além de prestigiar a solenidade, a FIEMA apresentou ao público o estande do Sistema FIEMA (CIEMA, SESI, SENAI e IEL), um espaço interativo que evidencia soluções voltadas para inovação, formação profissional e promoção da qualidade de vida, pilares fundamentais para o desenvolvimento da indústria maranhense.



"A presença da FIEMA na Fecoimp reafirma nosso papel como articuladores do crescimento da indústria, aproximando empresas, trabalhadores e a sociedade em um ambiente de inovação e oportunidades", destacou Roberto Alencar.

VEÍCULO: **PORTAL ACIIMA**
EDITORIA: **GERAL**
FONTE: **ESPONTÂNEA**
DATA: **18/09/2025**
STATUS: **POSITIVA**

Seinc promove conexões e impulsiona o desenvolvimento econômico regional na Fecoimp 2025

Comunicação ACII | 18 de setembro de 2025 | 12:03

São mais de 45 expositores no Armazém do Empreendedor



A Secretaria de Indústria e Comércio do Maranhão (Seinc) é novamente patrocinadora da 23ª edição da Feira do Comércio, Indústria e Serviços de Imperatriz (Fecoimp), que começou nesta quinta-feira 17 e segue até 20 de setembro, no Centro de Convenções de Imperatriz. O órgão do Governo do Maranhão traz uma programação estratégica que reforça seu compromisso com o fomento ao comércio, à indústria e aos serviços, impulsionando a geração de negócios, emprego e renda em todo o estado.

Um dos destaques da feira tem sido o estande institucional da Seinc, que conta com a presença do pavilhão com o Armazém do Empreendedor e a Vila Food Armazém do Empreendedor, vitrines de produtos e serviços de empreendedores que têm o Maranhão como inspiração. Nesta edição, o espaço conta com a participação de 45 empreendedores, ampliando a movimentação e a visibilidade para os negócios locais. O local está repleto de produtos, muitos deles artesanais, para degustação e compra.

Segundo Júnior Marreca, secretário de Indústria e Comércio do Maranhão, a presença da Seinc na Fecoimp cumpre um papel estratégico de aproximação com o público e valorização dos empreendedores. "Participar deste grande evento significa potencializar negócios, estabelecer e fortalecer parcerias, além de permitir que os empreendedores conheçam novos mercados", afirma.

O estande institucional da Seinc oferece informações e atendimentos sobre programas estratégicos do governo do Maranhão, com destaque para o Juro Zero, iniciativa que concede crédito a empreendedores formais e informais, com os juros pagos pelo Governo do Estado. "Nosso objetivo é ampliar a divulgação do programa Juro Zero para os empreendedores da Região Tocantina, incentivando negócios e ajudando a transformar sonhos em realidade", destaca o secretário.

Com a expectativa de reunir milhares de visitantes, a Fecoimp é considerada a maior feira multissetorial de negócios do Norte e Nordeste. "O incentivo do Governo do Estado, aliado ao apoio irrestrito do governador Carlos Brandão, faz toda a diferença", conclui Júnior Marreca.

Neste ano, a Fecoimp tem como patrocinadores já confirmados o Governo do Maranhão, por meio da Secretaria de Indústria e Comércio (Seinc) e da Secretaria de Turismo (Setur), Empresa Maranhense de Administração Portuária (Emap), Suzano, Federação do Comércio de Bens, Serviços e Turismo do Estado do Maranhão (Fecomércio-MA), Credishop, VLI, Equatorial Energia, Banco da Amazônia, Banco do Nordeste, Caixa Econômica e Governo Federal. O evento tem o apoio do Serviço Brasileiro de Apoio às Micro e Pequenas Empresas (Sebrae-Maranhão), Federação das Indústrias do Estado do Maranhão (Fiema) e Prefeitura Municipal de Imperatriz.

VEÍCULO: **PORTAL ACIIMA**
EDITORIA: **GERAL**
FONTE: **ESPONTÂNEA**
DATA: **18/09/2025**
STATUS: **POSITIVA**

Encontro de Negócios conecta grandes empresas e empresários na tarde de hoje na Fecoimp 2025

Comunicação ACII | 18 de setembro de 2025 | 11:56

O encontro terá a participação das empresas Equatorial, Sucena, Suzano, Vale e VLI



A Associação Comercial, Industrial e de Serviços de Imperatriz (ACII) informa que na tarde desta quinta-feira, 18, a partir das 14h, a Fecoimp 2025 será palco de um importante Encontro de Negócios promovido pela Federação das Indústrias do Estado do Maranhão (FIEMA) e pelo Programa de Desenvolvimento de Fornecedores do Maranhão (PDF Maranhão). A programação acontece no Centro de Convenções de Imperatriz, integrando a agenda oficial da maior feira multissetorial do Maranhão.

O evento reunirá empresários, fornecedores, gestores e grandes indústrias em um ambiente voltado para parcerias estratégicas e geração de novas oportunidades de negócios. Estão previstas rodadas de negócios com a participação de dezenas de empresas locais e da região Tocantina, além da apresentação de cadeias produtivas estratégicas que podem impulsionar novos investimentos e ampliar mercados. Entre as empresas já confirmadas, destacam-se Suzano, Equatorial, Sucena, Vale e VLI, nomes que simbolizam a força da transformação econômica e social do Maranhão e reforçam a relevância do encontro para toda a cadeia produtiva.

Mais do que apresentações institucionais, o Encontro de Negócios foi planejado para aproximar indústrias, fornecedores e potenciais parceiros, estimulando o fortalecimento da rede de contatos, a expansão de mercados e a geração de negócios de alto impacto para o estado. A ACII reforça que o encontro integra a programação da FIEMA/PDF Maranhão dentro da Fecoimp 2025, consolidando a feira como um dos principais espaços de negócios e desenvolvimento econômico do Maranhão e da região Tocantina.

Neste ano, a Fecoimp tem como patrocinadores já confirmados o Governo do Maranhão, por meio da Secretaria de Indústria e Comércio (Seinc) e da Secretaria de Turismo (Setur), Empresa Maranhense de Administração Portuária (Emap), Suzano, Federação do Comércio de Bens, Serviços e Turismo do Estado do Maranhão (Fecomércio-MA), Credishop, VLI, Equatorial Energia, Banco da Amazônia, Banco do Nordeste, Caixa Econômica e Governo Federal. O evento tem o apoio do Serviço Brasileiro de Apoio às Micro e Pequenas Empresas (Sebrae-Maranhão), Federação das Indústrias do Estado do Maranhão (Fiema) e Prefeitura Municipal de Imperatriz.

Sistema FIEMA na Fecoimp 2025 – A ACII destaca ainda a participação do Sistema Fiema – que reúne CIEMA, SESI, SENAI, IEL e Federação – na 23ª edição da Fecoimp 2025. Com o tema "O Negócio é Gente", a feira ressalta a importância das pessoas como motor da economia, e a presença do Sistema Fiema traduz essa proposta ao integrar inovação, qualificação profissional e sustentabilidade. O estande da entidade será um espaço interativo para apresentar soluções tecnológicas, ações de saúde e segurança, além de oportunidades de capacitação e aproximação entre talentos e indústrias.

O SESI levará projetos voltados à qualidade de vida, saúde e segurança do trabalhador, incluindo atividades lúdicas como a Bike Suco, que combina exercício físico e alimentação saudável, e o Tapete do ASSTI, que simula situações de prevenção a riscos ocupacionais. O SENAI mostrará sua expertise em formação profissional, com oficinas e demonstrações tecnológicas, além de uma bancada interativa para experimentação de ferramentas de inteligência artificial. Já o IEL focará na conexão entre empresas e jovens talentos, apresentando cursos, vagas de estágio e o Programa Jovem Aprendiz, com possibilidade de cadastros e inscrições na hora. Com essa programação, o Sistema FIEMA, em parceria com mais uma edição da Fecoimp, reforça seu compromisso em impulsionar o desenvolvimento industrial do Maranhão, fortalecendo a economia regional e valorizando o capital humano que move a indústria.**Associação Comercial, Industrial e Serviços de Imperatriz – ACII**

VEÍCULO: PORTAL ACIIMA
EDITORIA: GERAL
FONTE: ESPONTÂNEA
DATA: 18/09/2025
STATUS: POSITIVA

Abertura da 23ª Fecoimp marca união de esforços públicos e privados e tem anúncio de obra da ampliação do Centro de Convenções

Comunicação ACII | 18 de setembro de 2025 | 15:22

Propostas pelo Governo do Estado, reformas e ampliações do espaço da feira devem começar depois do evento e estão orçadas em R$ 12 milhões



A 23ª Feira do Comércio, Indústria e Serviço de Imperatriz (Fecoimp) foi aberta oficialmente na noite desta quarta-feira (17), em solenidade realizada no mezanino do Centro de Convenções. O evento reuniu autoridades, empresários, lideranças políticas e representantes de diversos setores, marcando o início da maior feira multissetorial do Maranhão. Além de condecorar tradicionais parceiros, patrocinadores e apoiadores no evento, a noite foi marcada pelo anúncio, do Governo do Maranhão, de uma obra de ampliação do Centro de Convenções. A obra deverá adicionar mais 600 metros de área construída ao pavilhão principal do local, além de promover melhorias acústicas e elétricas, entre outras benfeitorias que tornarão as próximas edições da feira ainda melhores. Segundo o Governo, a obra deve começar depois da Fecoimp e está orçada em cerca de R$ 12 milhões.

Participaram da cerimônia de abertura da Fecoimp, o presidente da Associação Comercial, Industrial e de Serviços de Imperatriz (ACII), Carlos Lucena; o coordenador-geral da feira, Sandro Mota; os presidentes dos conselhos da entidade, CME e Conjove, Carmem Bandeira e Arthur Cavalcante; o prefeito de Imperatriz, Rildo Amaral; o chefe da Casa Civil do Governo do Estado, Sebastião Madeira; o secretário da Agência Executiva Metropolitana do Sudoeste Maranhense (Agemsul), Vagtonio Brandão, além dos deputados federais e estaduais Josivaldo JP, Eric Costa, Janaína e Keke Teixeira. O evento contou ainda com inúmeros empresários e empreendedores de Imperatriz e região, além de representantes de diversas empresas públicas e privadas que são parceiras da ACII no evento.



O presidente da ACII, Carlos Lucena, afirmou que a Fecoimp é resultado desse trabalho coletivo, construído ao longo das últimas gestões da entidade. "Cada ex-presidente contribuiu em momentos decisivos para que a feira chegasse ao patamar atual", disse. Ressaltou ainda que o evento é hoje motivo de orgulho "não apenas para a Associação, mas também para a cidade, por sua relevância na geração de oportunidades de negócios". Lucena agradeceu a patrocinadores e apoiadores pelas parcerias que, segundo ele, são essenciais para a realização da feira.

O deputado estadual Eric Costa destacou que já na largada, o evento superou em 20% os números das edições anteriores. "A Fecoimp é um grande balcão de negócios, uma vitrine de oportunidades, capaz de projetar Imperatriz como polo industrial e de desenvolvimento regional", disse. Acrescentou ainda que a união de esforços entre os deputados estaduais foi fundamental para viabilizar o evento por meio de emendas parlamentares.

A deputada estadual Janaína observou que a cada ano a feira surpreende com inovação e tecnologia, posicionando Imperatriz em outro patamar de relevância econômica. "Os impactos da Fecoimp vão além dos corredores do Centro de Convenções, movimentando hotéis, restaurantes e todo o comércio local, o que reforça sua importância para o desenvolvimento da região Tocantina", destacou em seu discurso.

O deputado federal Josivaldo JP declarou que a Fecoimp deixou de ser um evento local para se tornar uma marca reconhecida em todo o Brasil, e até no exterior. "A Fecoimp simboliza a força de quem produz. Com maior geração de emprego e renda ela se torna o maior projeto social que pode ser entregue à população", destacou ao mencionar que soube de notícias sobre a feira sendo veiculadas até na França.



O prefeito Rildo Amaral afirmou que, com a abertura da feira, Imperatriz "dorme mais forte". Comentou ainda que "a Fecoimp é a faísca que impulsiona negócios, sonhos e oportunidades, abrindo as portas da cidade para o Brasil e para o mundo". O gestor também frisou a importância da parceria entre o poder público e o setor privado para garantir grandes eventos e investimentos que fortalecem a economia local.

Na ocasião, os patrocinadores do evento foram homenageados com a entrega de troféus de agradecimento. Receberam a honraria representantes da Empresa Maranhense de Administração Portuária (Emap), Suzano, Federação do Comércio de Bens, Serviços e Turismo do Estado do Maranhão (Fecomércio-MA), Credishop, VLI, Equatorial Energia, Banco da Amazônia, Banco do Nordeste, Governo Federal, Sebrae, Fiema e Prefeitura Municipal. Todos eles se pronunciaram com entusiasmo enaltecendo, principalmente, o que a Fecoimp representa para a região. Além disso, a temática do "O negócio é gente" foi amplamente citada como "assertiva" por mostrar o foco no que mais importa: "as pessoas".

Quase no encerramento da cerimônia de abertura da Fecoimp, um dos idealizadores da Fecoimp na criação do evento, ainda em 2000, o empresário Vilson Estácio Maia, comentou sobre o trabalho realizado pela atual gestão da ACII e seus diretores, pois, segundo ele, todos têm feito um evento grandioso a cada ano. Saudoso, Maia lembrou de como foi o começo do evento, dos desafios e de empresários que participaram em tantas edições, sendo que alguns já faleceram sem ver o que o evento se tornou. "O futuro chegou", comemorou, emotivo.

A Fecoimp 2025 segue até sábado (20), reunindo expositores, empreendedores e visitantes em uma programação diversificada de negócios, inovação e conexões. Neste ano, a feira tem como patrocinadores já confirmados o Governo do Maranhão, por meio da Secretaria de Indústria e Comércio (Seinc) e da Secretaria de Turismo (Setur), Empresa Maranhense de Administração Portuária (Emap), Suzano, Federação do Comércio de Bens, Serviços e Turismo do Estado do Maranhão (Fecomércio-MA), Credishop, VLI, Equatorial Energia, Banco da Amazônia, Banco do Nordeste, Caixa Econômica e Governo Federal. O evento tem o apoio do Serviço Brasileiro de Apoio às Micro e Pequenas Empresas (Sebrae-Maranhão), Federação das Indústrias do Estado do Maranhão (Fiema) e Prefeitura Municipal de Imperatriz.

VEÍCULO: **PORTAL ACIIMA**
EDITORIA: **GERAL**
FONTE: **ESPONTÂNEA**
DATA: **18/09/2025**
STATUS: **POSITIVA**

Grupo Tervos leva inovação tecnológica e segurança inteligente para a Fecoimp 2025

- Comunicação ACII
- setembro 18, 2025
- 13:59



Referência em inovação, tecnologia e soluções inteligentes, o Grupo Tervos marca presença mais uma vez na Feira do Comércio, Indústria e Serviços de Imperatriz (Fecoimp), reforçando seu compromisso em trazer novidades que impactam diretamente a vida das pessoas e o desenvolvimento da região.

Participando da feira desde 2018, o grupo chega em 2025 com um estande altamente tecnológico, unindo tradição e inovação. Entre os destaques estão o Grid Zero, novidade na linha solar, e a apresentação do sistema Hiking Visual – Smart City, uma solução integrada de cidade inteligente que alia automação, câmeras com reconhecimento facial e monitoramento em tempo real.

Na prática, a tecnologia já estará disponível durante a própria feira. No portão principal de entrada, está instalada uma câmera de reconhecimento facial capaz de realizar a leitura de quantidade de pessoas, fornecendo dados precisos de acesso. O sistema também é capaz de identificar situações de segurança, como mandados de prisão em aberto, reforçando a integração entre inovação e proteção ao público.

O diretor do Grupo Tervos, Silas Augusto, destacou a importância dessa participação: "Estamos participando da Fecoimp desde 2018 e, este ano, viemos com um estande bastante tecnológico. Na entrada principal da feira, por exemplo, instalamos uma câmera inteligente que vai registrar a quantidade de visitantes e identificar situações em tempo real. Isso traz segurança, inovação e agrega muito à Fecoimp. É uma participação forte, com promoções e um sistema de pontuação exclusivo, que vai tornar nossa presença ainda mais especial em 2025".

A presença do Grupo Tervos consolida a Fecoimp como vitrine de negócios e tecnologia, oferecendo ao público experiências inovadoras e reforçando o papel da feira como o maior evento multissetorial do Norte e Nordeste.

Neste ano, a Fecoimp tem como patrocinadores já confirmados o Governo do Maranhão, por meio da Secretaria de Indústria e Comércio (Seinc) e da Secretaria de Turismo (Setur), Empresa Maranhense de Administração Portuária (Emap), Suzano, Federação do Comércio de Bens, Serviços e Turismo do Estado do Maranhão (Fecomércio-MA), Credishop, VLI, Equatorial Energia, Banco da Amazônia, Banco do Nordeste, Caixa Econômica e Governo Federal. O evento tem o apoio do Serviço Brasileiro de Apoio às Micro e Pequenas Empresas (Sebrae-Maranhão), Federação das Indústrias do Estado do Maranhão (Fiema) e Prefeitura Municipal de Imperatriz.

VEÍCULO: PORTAL ACIIMA
EDITORIA: GERAL
FONTE: ESPONTÂNEA
DATA: 18/09/2025
STATUS: POSITIVA

PROGRAMAÇÃO DESTA QUINTA-FEIRA (18) DA FECOIMP

Comunicação ACII | 18 de setembro de 2025 | 11:45

A Feira do Comércio e Indústria de Imperatriz (Fecoimp) começou no dia 17 a sua 23ª edição reafirmando seu papel como o maior evento multissetorial de negócios do Norte e Nordeste. Acompanhe a agenda desta quinta-feira (18) do evento:



Programação diária

Dia 18/09 – Quinta-feira

14h às 18h – Encontro de Negócios: FIEMA/PDF Maranhão – Local: Mezanino. O PDF Maranhão/FIEMA promove este grande Encontro de Negócios com a participação das empresas Equatorial, Sucena, Suzano, Vale e VLI durante a FECOIMP, em Imperatriz.

18h às 18h50 – Palestra: Transformando Informação em Produtividade: Digitalização e Gestão Documental na Prática
Palestrante: Américo Vinicius Gouveia Momesso – Empresa Technocopy – Local: Mezanino

19h às 19h50 – Palestra: IA Estratégico para Negócios
Palestrante: Fernando Veiga – Empresa UNDB – Local: Mezanino

20h às 20h50 – Palestra: Pix, Pânico e Proteção
Palestrante: Heleno Mota e Silva – Empresa Mota e Silva Advogados – Local: Mezanino

21h às 21h50 – Palestra: Cultura Organizacional: o papel da liderança no desenvolvimento de uma cultura vencedora
Palestrante: Jadson Andrade – Empresa Máximus Contabilidade – Local: Mezanino

22h às 22h50 – Palestra: Educação Financeira e Crédito para o seu Negócio
Palestrantes: Daiane Sousa e Cristyan – Empresa CEAPE – Local: Mezanino

Atração Cultural da noite: **Bruno Sampaio e Josué**

PROGRAMAÇÃO SESC NA FECOIMP NESTA QUINTA

- **WORKSHOPS NA ÁREA CULTURAL:**

o **A Contribuição da Cultura/ Arte para a Saúde e Bem-estar do trabalhador**
Dia 18/09, das 20h às 22h
Ministrante: Lilia Diniz – *Artista, Arte-Educadora, Especialista em Gestão Cultural/ Senac;/2011, Especialista em elaboração e gestão de Projetos e Espaços Culturais; fundadora da Associação Cultural Casa das Artes, Escritora, Atriz, Cantora, Dramaturga, Produtora cultural.*
Vagas disponíveis: 15 (gratuitas)

- **INTERVENÇÕES CIRCENSES com a Trupe de Habilidades Circenses**

o **Cortejo pelos espaços – 17, 19 e 20/09/2025 – horários variados de noite..**

- **ESPAÇO SESC DE SAÚDE E BEM-ESTAR**

o **PALESTRA " Equilíbrio Emocional: A Base para Empresas Saudáveis**
Dia 18/09/2025, às 19h
Dra. Laena de Brito Marino – Médica, Pós-graduanda em Psiquiatria

PRÁTICAS INTEGRATIVAS E COMPLEMENTARES EM SAÚDE – PICS

o **Experiências com Auriculoterapia**
Dias: 18, 19 e 20/09, das 18h às 22h
Facilitador: Espaço Terapêutico Flor de Lótus

o **Experiências com Reflexologia Manual**
Dias: 18, 19 e 20/09, das 18h às 22h
Facilitadora: Francileia Januário

A Fecoimp 2025 se confirma, mais uma vez, como um espaço de negócios, inovação e cultura que fortalece a economia regional e conecta Imperatriz ao futuro. Neste ano, a feira começa nesta quarta-feira (17) e segue até 20 de setembro. A feira tem como patrocinadores já confirmados o Governo do Maranhão, por meio da Secretaria de Indústria e Comércio (Seinc) e da Secretaria de Turismo (Setur), Empresa Maranhense de Administração Portuária (Emap), Suzano, Federação do Comércio de Bens, Serviços e Turismo do Estado do Maranhão (Fecomércio-MA), Credishop, VLI, Equatorial Energia, Banco da Amazônia, Banco do Nordeste, Caixa Econômica e Governo Federal. O evento tem o apoio do Serviço Brasileiro de Apoio às Micro e Pequenas Empresas (Sebrae-Maranhão), Federação das Indústrias do Estado do Maranhão (Fiema) e Prefeitura Municipal de Imperatriz.

VEÍCULO: **PORTAL FECOIMP**
EDITORIA: **GERAL**
FONTE: **ESPONTÂNEA**
DATA: **18/09/2025**
STATUS: **POSITIVA**

Encontro de Negócios conecta grandes empresas e empresários na tarde de hoje na Fecoimp 2025

O encontro terá a participação das empresas Equatorial, Sucena, Suzano, Vale e VLI



A Associação Comercial, Industrial e de Serviços de Imperatriz (ACII) informa que na tarde desta quinta-feira, 18, a partir das 14h, a Fecoimp 2025 será palco de um importante Encontro de Negócios promovido pela Federação das Indústrias do Estado do Maranhão (FIEMA) e pelo Programa de Desenvolvimento de Fornecedores do Maranhão (PDF Maranhão). A programação acontece no Centro de Convenções de Imperatriz, integrando a agenda oficial da maior feira multissetorial do Maranhão.

O evento reunirá empresários, fornecedores, gestores e grandes indústrias em um ambiente voltado para parcerias estratégicas e geração de novas oportunidades de negócios. Estão previstas rodadas de negócios com a participação de dezenas de empresas locais e da região Tocantina, além da apresentação de cadeias produtivas estratégicas que podem impulsionar novos investimentos e ampliar mercados. Entre as empresas já confirmadas, destacam-se Suzano, Equatorial, Sucena, Vale e VLI, nomes que simbolizam a força da transformação econômica e social do Maranhão e reforçam a relevância do encontro para toda a cadeia produtiva.

Mais do que apresentações institucionais, o Encontro de Negócios foi planejado para aproximar indústrias, fornecedores e potenciais parceiros, estimulando o fortalecimento da rede de contatos, a expansão de mercados e a geração de negócios de alto impacto para o estado. A ACII reforça que o encontro integra a programação da FIEMA/PDF Maranhão dentro da Fecoimp 2025, consolidando a feira como um dos principais espaços de negócios e desenvolvimento econômico do Maranhão e da região Tocantina.

Neste ano, a Fecoimp tem como patrocinadores já confirmados o Governo do Maranhão, por meio da Secretaria de Indústria e Comércio (Seinc) e da Secretaria de Turismo (Setur), Empresa Maranhense de Administração Portuária (Emap), Suzano, Federação do Comércio de Bens, Serviços e Turismo do Estado do Maranhão (Fecomércio-MA), Credishop, VLI, Equatorial Energia, Banco da Amazônia, Banco do Nordeste, Caixa Econômica e Governo Federal. O evento tem o apoio do Serviço Brasileiro de Apoio às Micro e Pequenas Empresas (Sebrae-Maranhão), Federação das Indústrias do Estado do Maranhão (Fiema) e Prefeitura Municipal de Imperatriz.

Sistema FIEMA na Fecoimp 2025 – A ACII destaca ainda a participação do Sistema Fiema – que reúne CIEMA, SESI, SENAI, IEL e Federação – na 23ª edição da Fecoimp 2025. Com o tema "O Negócio é Gente", a feira ressalta a importância das pessoas como motor da economia, e a presença do Sistema Fiema traduz essa proposta ao integrar inovação, qualificação profissional e sustentabilidade. O estande da entidade será um espaço interativo para apresentar soluções tecnológicas, ações de saúde e segurança, além de oportunidades de capacitação e aproximação entre talentos e indústrias.

O SESI levará projetos voltados à qualidade de vida, saúde e segurança do trabalhador, incluindo atividades lúdicas como a Bike Suco, que combina exercício físico e alimentação saudável, e o Tapete do ASSTI, que simula situações de prevenção a riscos ocupacionais. O SENAI mostrará sua expertise em formação profissional, com oficinas e demonstrações tecnológicas, além de uma bancada interativa para experimentação de ferramentas de inteligência artificial. Já o IEL focará na conexão entre empresas e jovens talentos, apresentando cursos, vagas de estágio e o Programa Jovem Aprendiz, com possibilidade de cadastros e inscrições na hora. Com essa programação, o Sistema FIEMA, em parceria com mais uma edição da Fecoimp, reforça seu compromisso em impulsionar o desenvolvimento industrial do Maranhão, fortalecendo a economia regional e valorizando o capital humano que move a indústria.**Associação Comercial, Industrial e Serviços de Imperatriz – ACII**

VEÍCULO: **PORTAL IMIRANTE**
EDITORIA: **GERAL**
FONTE: **ESPONTÂNEA**
DATA: **18/09/2025**
STATUS: **POSITIVA**

Segurança reforçada garante tranquilidade ao público da 23ª FECOIMP

Polícia Militar, Corpo de Bombeiros, Guarda Municipal e segurança privada atuam juntos em operação integrada durante a feira.

Publipost
18/09/2025 às 10h08



Visitantes no Pavilhão Central da 22ª Fecoimp. (Créditos: Ascom 23ª Fecoimp)

IMPERATRIZ - Com a expectativa de reunir milhares de pessoas diariamente, a **FECOIMP 2025** contará com um esquema de segurança ampliado e integrado, garantindo tranquilidade aos expositores e visitantes. Nesta edição, a organização firmou parcerias estratégicas com a **Polícia Militar, o Corpo de Bombeiros, a Guarda Municipal de Imperatriz** e equipes de segurança privada contratadas exclusivamente para o evento.

Clique aqui para seguir o canal do Imirante no WhatsApp

A operação não se restringe à vigilância ostensiva. Inclui também medidas preventivas, planos de emergência, monitoramento constante e apoio logístico em pontos estratégicos do Centro de Convenções e em seu entorno. Além disso, a 23ª Fecoimp também contará com uma novidade que é o sistema de câmeras com reconhecimento facial. Essa estrutura reforça a credibilidade da feira e assegura que empresários e visitantes possam se concentrar no que realmente importa: gerar negócios, construir parcerias e vivenciar experiências transformadoras.

"A segurança é prioridade. Queremos que expositores e visitantes vivam a experiência da feira com tranquilidade e confiança, sabendo que terão todo o suporte necessário para aproveitar a programação e os negócios da FECOIMP", afirma **Sandro Mota**, vice-presidente da ACII e coordenador da feira.

Além de proporcionar confiança ao público presente, a segurança reforçada contribui para consolidar Imperatriz como cidade apta a receber grandes eventos de alcance nacional. Ao integrar forças públicas e privadas, a feira reafirma sua capacidade de organização e seu compromisso com o bem-estar coletivo.

Assim, a **maior feira multissetorial de negócios do Norte e Nordeste** se destaca não apenas pela grandiosidade econômica, mas também pela excelência em planejamento e cuidado com todos os detalhes.

Quem deseja visitar a feira deve fazer o credenciamento gratuito no site **www.fecoimp.com.br**.

Leia outras notícias em **Imirante.com**. Siga, também, o Imirante nas redes sociais **X**, **Instagram**, **TikTok** e **canal no Whatsapp**. Curta nossa página no **Facebook** e **Youtube**. Envie informações à Redação do Portal por meio do Whatsapp pelo telefone **(98) 99209-2383**.

VEÍCULO: PORTAL IMPERATRIZ NOTÍCIAS | FONTE: ESPONTÂNEA | STATUS: POSITIVA
EDITORIA: GERAL | DATA: 18/09/2025

Abertura da 23ª Fecoimp marca união de esforços públicos e privados e tem anúncio de obra da ampliação do Centro de Convenções

Propostas pelo Governo do Estado, reformas e ampliações do espaço da feira devem começar depois do evento e estão orçadas em R$ 12 milhões

A 23ª Feira do Comércio, Indústria e Serviço de Imperatriz (Fecoimp) foi aberta oficialmente na noite desta quarta-feira (17), em solenidade realizada no mezanino do Centro de Convenções. O evento reuniu autoridades, empresários, lideranças políticas e representantes de diversos setores, marcando o início da maior feira multissetorial do Maranhão. Além de condecorar tradicionais parceiros, patrocinadores e apoiadores no evento, a noite foi marcada pelo anúncio, do Governo do Maranhão, de uma obra de ampliação do Centro de Convenções. A obra deverá adicionar mais 600 metros de área construída ao pavilhão principal do local, além de promover melhorias acústicas e elétricas, entre outras benfeitorias que tornarão as próximas edições da feira ainda melhores. Segundo o Governo, a obra deve começar depois da Fecoimp e está orçada em cerca de R$ 12 milhões.

Participaram da cerimônia de abertura da Fecoimp, o presidente da Associação Comercial, Industrial e de Serviços de Imperatriz (ACII), Carlos Lucena; o coordenador-geral da feira, Sandro Mota; os presidentes dos conselhos da entidade, CME e Conjove, Carmem Bandeira e Arthur Cavalcante; o prefeito de Imperatriz, Rildo Amaral; o chefe da Casa Civil do Governo do Estado, Sebastião Madeira; o secretário da Agência Executiva Metropolitana do Sudoeste Maranhense (Agemsul), Vagtonio Brandão, além dos deputados federais e estaduais Josivaldo JP, Eric Costa, Janaína e Keke Teixeira. O evento contou ainda com inúmeros empresários e empreendedores de Imperatriz e região, além de representantes de diversas empresas públicas e privadas que são parceiras da ACII no evento.

O presidente da ACII, Carlos Lucena, afirmou que a Fecoimp é resultado desse trabalho coletivo, construído ao longo das últimas gestões da entidade. "Cada ex-presidente contribuiu em momentos decisivos para que a feira chegasse ao patamar atual", disse. Ressaltou ainda que o evento é hoje motivo de orgulho "não apenas para a Associação, mas também para a cidade, por sua relevância na geração de oportunidades de negócios". Lucena agradeceu a patrocinadores e apoiadores pelas parcerias que, segundo ele, são essenciais para a realização da feira.

O deputado estadual Eric Costa destacou que já na largada, o evento superou em 20% os números das edições anteriores. "A Fecoimp é um grande balcão de negócios, uma vitrine de oportunidades, capaz de projetar Imperatriz como polo industrial e de desenvolvimento regional", disse. Acrescentou ainda que a união de esforços entre os deputados estaduais foi fundamental para viabilizar o evento por meio de emendas parlamentares.

A deputada estadual Janaína observou que a cada ano a feira surpreende com inovação e tecnologia, posicionando Imperatriz em outro patamar de relevância econômica. "Os impactos da Fecoimp vão além dos corredores do Centro de Convenções, movimentando hotéis, restaurantes e todo o comércio local, o que reforça sua importância para o desenvolvimento da região Tocantina", destacou em seu discurso.

O deputado federal Josivaldo JP declarou que a Fecoimp deixou de ser um evento local para se tornar uma marca reconhecida em todo o Brasil, e até no exterior. "A Fecoimp simboliza a força de quem produz. Com maior geração de emprego e renda ela se torna o maior projeto social que pode ser entregue à população", destacou ao mencionar que soube de notícias sobre a feira sendo veiculadas até na França.

O prefeito Rildo Amaral afirmou que, com a abertura da feira, Imperatriz "dorme mais forte". Comentou ainda que "a Fecoimp é a faísca que impulsiona negócios, sonhos e oportunidades, abrindo as portas da cidade para o Brasil e para o mundo". O gestor também frisou a importância da parceria entre o poder público e o setor privado para garantir grandes eventos e investimentos que fortalecem a economia local.

Na ocasião, os patrocinadores do evento foram homenageados com a entrega de troféus de agradecimento. Receberam a honraria representantes da Empresa Maranhense de Administração Portuária (Emap), Suzano, Federação do Comércio de Bens, Serviços e Turismo do Estado do Maranhão (Fecomércio-MA), Credishop, VLI, Equatorial Energia, Banco da Amazônia, Banco do Nordeste, Governo Federal, Sebrae, Fiema e Prefeitura Municipal. Todos eles se pronunciaram com entusiasmo enaltecendo, principalmente, o que a Fecoimp representa para a região. Além disso, a temática do "O negócio é gente" foi amplamente citada como "assertiva" por mostrar o foco no que mais importa: "as pessoas".

Quase no encerramento da cerimônia de abertura da Fecoimp, um dos idealizadores da Fecoimp na criação do evento, ainda em 2000, o empresário Vilson Estácio Maia, comentou sobre o trabalho realizado pela atual gestão da ACII e seus diretores, pois, segundo ele, todos têm feito um evento grandioso a cada ano. Saudoso, Maia lembrou de como foi o começo do evento, dos desafios e de empresários que participaram em tantas edições, sendo que alguns já faleceram sem ver o que o evento se tornou. "O futuro chegou", comemorou, emotivo.

A Fecoimp 2025 segue até sábado (20), reunindo expositores, empreendedores e visitantes em uma programação diversificada de negócios, inovação e conexões. Neste ano, a feira tem como patrocinadores já confirmados o Governo do Maranhão, por meio da Secretaria de Indústria e Comércio (Seinc) e da Secretaria de Turismo (Setur), Empresa Maranhense de Administração Portuária (Emap), Suzano, Federação do Comércio de Bens, Serviços e Turismo do Estado do Maranhão (Fecomércio-MA), Credishop, VLI, Equatorial Energia, Banco da Amazônia, Banco do Nordeste e Governo Federal. O evento tem o apoio do Serviço Brasileiro de Apoio às Micro e Pequenas Empresas (Sebrae-Maranhão), Federação das Indústrias do Estado do Maranhão (Fiema) e Prefeitura Municipal de Imperatriz.



VEÍCULO: **PORTAL O INFORMANTE**
EDITORIA: **GERAL**
FONTE: **ESPONTÂNEA**
DATA: **18/09/2025**
STATUS: **POSITIVA**

Sebrae leva conhecimento e inovação e gera negócios para empreendedores na Fecoimp 2025

Redação — 18 de setembro de 2025

A noite da última quarta-feira (17) foi marcada pela abertura oficial da 23ª edição da Feira do Comércio, Indústria e Serviços de Imperatriz (Fecoimp), evento que reúne empresários, instituições e lideranças em um dos momentos mais aguardados do calendário econômico do Maranhão. A solenidade aconteceu no Centro de Convenções, em Imperatriz, e contou com a presença de autoridades locais, estaduais e representantes de entidades parceiras.

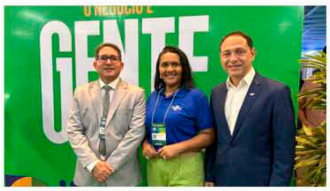

A cerimônia de abertura contou com a participação de Mauro Borralho, diretor técnico do Sebrae Maranhão, que destacou a importância da parceria com a ACII e o impacto da feira para os empreendedores da região."O Sebrae é parceiro da Fecoimp desde a primeira edição, apoiando pequenos negócios de vários setores produtivos. Trata-se de um evento de grande importância para Imperatriz, para a região e para o Estado, cada vez mais com abrangência nacional. Só temos a parabenizar a ACII e agradecer pela parceria. Sucesso para a 23ª Fecoimp", disse.

A solenidade marca o início dos quatro dias de intensa programação voltada ao fomento de negócios, inovação e fortalecimento do setor produtivo regional. Em clima de expectativa, a Associação Comercial e Industrial de Imperatriz (ACII), organizadora da feira, ressalta que a edição de 2025 reforça a centralidade das pessoas no processo de desenvolvimento, trazendo como tema "O Negócio é Gente". "A cada ano conseguimos fazer uma feira ainda melhor, porque contamos com a dedicação de muitos. Hoje chegamos ao nosso máximo: todos os espaços estão ocupados por expositores, e isso nos enche de orgulho", afirmou Carlos Lucena, presidente da ACII.

A Fecoimp segue até sábado, dia 20 de setembro, com uma programação diversificada que inclui palestras, rodadas de negócios, oficinas e apresentações de soluções voltadas ao comércio, indústria e serviços. O Sebrae, parceiro histórico da feira, terá participação ativa com uma agenda de capacitações e orientações empresariais, além de espaços voltados a crédito, inovação e empreendedorismo feminino.

Mais do que movimentar a economia, a Fecoimp é feita de histórias e pessoas que encontram no evento uma vitrine para seus talentos. É o caso da artesã Maria da Conceição Barros de Sousa, integrante do Centro de Arte e Clube de Mães do Centro dos Carlos, que participa mais uma vez da feira com apoio do Sebrae e da Extensão Amazônia. "Para mim é um prazer muito grande estar aqui nesta linda feira, onde trazemos nossos produtos — flores, sabonetes líquidos e em barra, além de biojoias produzidas com sementes naturais. É uma oportunidade única de mostrar o nosso trabalho e fortalecer o artesanato da região", destacou.

Programação do Sebrae: conhecimento e inovação para empreendedores

Com participação ativa na feira, o Sebrae preparou uma programação voltada ao fortalecimento dos pequenos negócios, oferecendo atendimentos especializados e oportunidades de networking. O foco é proporcionar conhecimento aplicado, estimular a inovação e contribuir para que os empreendedores ampliem seus resultados.



Quem visitar a Fecoimp, vai encontrar estandes de atendimento e programação especial nos quatro dias do evento. Na quinta-feira (18), o foco será o acesso a crédito e soluções financeiras, com bate-papo entre bancos e empreendedores, além da divulgação de ferramentas como o FAMPE e o FAMPE Mulher.

No dia 19, a atenção se volta para inovação e tecnologia, com palestras e demonstrações práticas sobre como pequenos negócios podem adotar ferramentas digitais para aumentar a competitividade. Já no sábado (20), a programação encerra com o destaque para o empreendedorismo feminino, trazendo histórias inspiradoras e debates sobre o protagonismo das mulheres nos negócios.

Com essa diversidade de atividades, o Sebrae reforça seu compromisso de apoiar o empreendedor em todas as etapas, seja por meio da capacitação, acesso a mercado ou soluções financeiras.

Feira de oportunidades

Ao longo de mais de duas décadas, a Fecoimp se consolidou como um espaço estratégico de geração de negócios e fortalecimento do ambiente empresarial em Imperatriz e região. Sua localização, no entroncamento que liga Maranhão, Tocantins e Pará, potencializa o alcance da feira e a transforma em um ponto de encontro para diferentes setores da economia.

A cada edição, novos empreendedores têm a chance de apresentar seus produtos e serviços a um público diversificado, ampliando sua rede de contatos e possibilidades de expansão. Além disso, a feira impulsiona o comércio local, a rede hoteleira e os serviços de alimentação, movimentando a economia da cidade.

Para a empreendedora Antonia Pinheiro Diniz, que atua no ramo de sorvetes, participar da Fecoimp está sendo uma experiência transformadora. "Eu estou muito feliz de estar aqui na feira. Para mim, está sendo um divisor de águas, expondo os meus produtos nessa grande feira. Agradeço muito a parceria que o Sebrae tem me dado, com dicas sobre o meu negócio e uma nova visão. Hoje eu sei que tenho um grande potencial para desenvolver o meu empreendimento diante desse universo que é o empreendedorismo", afirmou.

A expectativa é que a Fecoimp supere os números da edição de 2024, quando foram prospectados R$ 198 milhões em negócios e a feira recebeu mais de 35 mil visitantes. Para este ano, a projeção é alcançar R$ 237 milhões em volume de negócios, consolidando a Fecoimp como a maior vitrine empresarial do Maranhão e um dos eventos mais relevantes do Norte/Nordeste.

VEÍCULO: PORTAL REGIÃO TOCANTINA
EDITORIA: GERAL
FONTE: ESPONTÂNEA
DATA: 18/09/2025
STATUS: POSITIVA

Abertura da 23ª Fecoimp marca união de esforços públicos e privados e tem anúncio de obra da ampliação do Centro de Convenções

Publicado em 18 de setembro de 2025, às 18:38



Propostas pelo Governo do Estado, reformas e ampliações do espaço da feira devem começar depois do evento e estão orçadas em R$ 12 milhões

A 23ª Feira do Comércio, Indústria e Serviço de Imperatriz (Fecoimp) foi aberta oficialmente na noite desta quarta-feira (17), em solenidade realizada no mezanino do Centro de Convenções. O evento reuniu autoridades, empresários, lideranças políticas e representantes de diversos setores, marcando o início da maior feira multissetorial do Maranhão. Além de condecorar tradicionais parceiros, patrocinadores e apoiadores no evento, a noite foi marcada pelo anúncio, do Governo do Maranhão, de uma obra de ampliação do Centro de Convenções. A obra deverá adicionar mais 600 metros de área construída ao pavilhão principal do local, além de promover melhorias acústicas e elétricas, entre outras benfeitorias que tornarão as próximas edições da feira ainda melhores. Segundo o Governo, a obra deve começar depois da Fecoimp e está orçada em cerca de R$ 12 milhões.

Participaram da cerimônia de abertura da Fecoimp, o presidente da Associação Comercial, Industrial e de Serviços de Imperatriz (ACII), Carlos Lucena; o coordenador-geral da feira, Sandro Mota; os presidentes dos conselhos da entidade, CME e Conjove, Carmem Bandeira e Arthur Cavalcante; o prefeito de Imperatriz, Rildo Amaral; o chefe da Casa Civil do Governo do Estado, Sebastião Madeira; o secretário da Agência Executiva Metropolitana do Sudoeste Maranhense (Agemsul), Vagtonio Brandão, além dos deputados federais e estaduais Josivaldo JP, Eric Costa, Janaína e Keke Teixeira. O evento contou ainda com inúmeros empresários e empreendedores de Imperatriz e região, além de representantes de diversas empresas públicas e privadas que são parceiras da ACII no evento.

O presidente da ACII, Carlos Lucena, afirmou que a Fecoimp é resultado desse trabalho coletivo, construído ao longo das últimas gestões da entidade. "Cada ex-presidente contribuiu em momentos decisivos para que a feira chegasse ao patamar atual", disse. Ressaltou ainda que o evento é hoje motivo de orgulho "não apenas para a Associação, mas também para a cidade, por sua relevância na geração de oportunidades de negócios". Lucena agradeceu a patrocinadores e apoiadores pelas parcerias que, segundo ele, são essenciais para a realização da feira.

O deputado estadual Eric Costa destacou que já na largada, o evento superou em 20% os números das edições anteriores. "A Fecoimp é um grande balcão de negócios, uma vitrine de oportunidades, capaz de projetar Imperatriz como polo industrial e de desenvolvimento regional", disse. Acrescentou ainda que a união de esforços entre os deputados estaduais foi fundamental para viabilizar o evento por meio de emendas parlamentares.

A deputada estadual Janaína observou que a cada ano a feira surpreende com inovação e tecnologia, posicionando Imperatriz em outro patamar de relevância econômica. "Os impactos da Fecoimp vão além dos corredores do Centro de Convenções, movimentando hotéis, restaurantes e todo o comércio local, o que reforça sua importância para o desenvolvimento da região Tocantina", destacou em seu discurso.

O deputado federal Josivaldo JP declarou que a Fecoimp deixou de ser um evento local para se tornar uma marca reconhecida em todo o Brasil, e até no exterior. "A Fecoimp simboliza a força de quem produz. Com maior geração de emprego e renda ela se torna o maior projeto social que pode ser entregue à população", destacou ao mencionar que soube de notícias sobre a feira sendo veiculadas até na França.

O prefeito Rildo Amaral afirmou que, com a abertura da feira, Imperatriz "dorme mais forte". Comentou ainda que "a Fecoimp é a faísca que impulsiona negócios, sonhos e oportunidades, abrindo as portas da cidade para o Brasil e para o mundo". O gestor também frisou a importância da parceria entre o poder público e o setor privado para garantir grandes eventos e investimentos que fortalecem a economia local.

Na ocasião, os patrocinadores do evento foram homenageados com a entrega de troféus de agradecimento. Receberam a honraria representantes da Empresa Maranhense de Administração Portuária (Emap), Suzano, Federação do Comércio de Bens, Serviços e Turismo do Estado do Maranhão (Fecomércio-MA), Credishop, VLI, Equatorial Energia, Banco da Amazônia, Banco do Nordeste, Governo Federal, Sebrae, Fiema e Prefeitura Municipal. Todos eles se pronunciaram com entusiasmo enaltecendo, principalmente, o que a Fecoimp representa para a região. Além disso, a temática do "O negócio é gente" foi amplamente citada como "assertiva" por mostrar o foco no que mais importa: "as pessoas".

Quase no encerramento da cerimônia de abertura da Fecoimp, um dos idealizadores da Fecoimp na criação do evento, ainda em 2000, o empresário Vilson Estácio Maia, comentou sobre o trabalho realizado pela atual gestão da ACII e seus diretores, pois, segundo ele, todos têm feito um evento grandioso a cada ano. Saudoso, Maia lembrou de como foi o começo do evento, dos desafios e de empresários que participaram em tantas edições, sendo que alguns já faleceram sem ver o que o evento se tornou. "O futuro chegou", comemorou, emotivo.

A Fecoimp 2025 segue até sábado (20), reunindo expositores, empreendedores e visitantes em uma programação diversificada de negócios, inovação e conexões. Neste ano, a feira tem como patrocinadores já confirmados o Governo do Maranhão, por meio da Secretaria de Indústria e Comércio (Seinc) e da Secretaria de Turismo (Setur), Empresa Maranhense de Administração Portuária (Emap), Suzano, Federação do Comércio de Bens, Serviços e Turismo do Estado do Maranhão (Fecomércio-MA), Credishop, VLI, Equatorial Energia, Banco da Amazônia, Banco do Nordeste e Governo Federal. O evento tem o apoio do Serviço Brasileiro de Apoio às Micro e Pequenas Empresas (Sebrae-Maranhão), Federação das Indústrias do Estado do Maranhão (Fiema) e Prefeitura Municipal de Imperatriz.

VEÍCULO: **PORTAL REGIÃO TOCANTINA**
EDITORIA: **GERAL**
FONTE: **ESPONTÂNEA**
DATA: **18/09/2025**
STATUS: **POSITIVA**

Encontro de Negócios conecta grandes empresas e empresários na tarde de hoje na Fecoimp 2025

Publicado em 18 de setembro de 2025, às 10:56



O encontro terá a participação das empresas Equatorial, Sucena, Suzano, Vale e VLI

A Associação Comercial, Industrial e de Serviços de Imperatriz (ACII) informa que na tarde desta quinta-feira, 18, a partir das 14h, a Fecoimp 2025 será palco de um importante Encontro de Negócios promovido pela Federação das Indústrias do Estado do Maranhão (FIEMA) e pelo Programa de Desenvolvimento de Fornecedores do Maranhão (PDF Maranhão). A programação acontece no Centro de Convenções de Imperatriz, integrando a agenda oficial da maior feira multissetorial do Maranhão.

O evento reunirá empresários, fornecedores, gestores e grandes indústrias em um ambiente voltado para parcerias estratégicas e geração de novas oportunidades de negócios. Estão previstas rodadas de negócios com a participação de dezenas de empresas locais e da região Tocantina, além da apresentação de cadeias produtivas estratégicas que podem impulsionar novos investimentos e ampliar mercados. Entre as empresas já confirmadas, destacam-se Suzano, Equatorial, Sucena, Vale e VLI, nomes que simbolizam a força da transformação econômica e social do Maranhão e reforçam a relevância do encontro para toda a cadeia produtiva.

Mais do que apresentações institucionais, o Encontro de Negócios foi planejado para aproximar indústrias, fornecedores e potenciais parceiros, estimulando o fortalecimento da rede de contatos, a expansão de mercados e a geração de negócios de alto impacto para o estado. A ACII reforça que o encontro integra a programação da FIEMA/PDF Maranhão dentro da Fecoimp 2025, consolidando a feira como um dos principais espaços de negócios e desenvolvimento econômico do Maranhão e da região Tocantina.

Neste ano, a Fecoimp tem como patrocinadores já confirmados o Governo do Maranhão, por meio da Secretaria de Indústria e Comércio (Seinc) e da Secretaria de Turismo (Setur), Empresa Maranhense de Administração Portuária (Emap), Suzano, Federação do Comércio de Bens, Serviços e Turismo do Estado do Maranhão (Fecomércio-MA), Credishop, VLI, Equatorial Energia, Banco da Amazônia, Banco do Nordeste e Governo Federal. O evento tem o apoio do Serviço Brasileiro de Apoio às Micro e Pequenas Empresas (Sebrae-Maranhão), Federação das Indústrias do Estado do Maranhão (Fiema) e Prefeitura Municipal de Imperatriz.

Sistema FIEMA na Fecoimp 2025 – A ACII destaca ainda a participação do Sistema Fiema – que reúne CIEMA, SESI, SENAI, IEL e Federação – na 23ª edição da Fecoimp 2025. Com o tema "O Negócio é Gente", a feira ressalta a importância das pessoas como motor da economia, e a presença do Sistema Fiema traduz essa proposta ao integrar inovação, qualificação profissional e sustentabilidade. O estande da entidade será um espaço interativo para apresentar soluções tecnológicas, ações de saúde e segurança, além de oportunidades de capacitação e aproximação entre talentos e indústrias.

O SESI levará projetos voltados à qualidade de vida, saúde e segurança do trabalhador, incluindo atividades lúdicas como a Bike Suco, que combina exercício físico e alimentação saudável, e o Tapete do ASSTI, que simula situações de prevenção a riscos ocupacionais. O SENAI mostrará sua expertise em formação profissional, com oficinas e demonstrações tecnológicas, além de uma bancada interativa para experimentação de ferramentas de inteligência artificial. Já o IEL focará na conexão entre empresas e jovens talentos, apresentando cursos, vagas de estágio e o Programa Jovem Aprendiz, com possibilidade de cadastros e inscrições na hora. Com essa programação, o Sistema FIEMA, em parceria com mais uma edição da Fecoimp, reforça seu compromisso em impulsionar o desenvolvimento industrial do Maranhão, fortalecendo a economia regional e valorizando o capital humano que move a indústria.

Pesquisar

Publicidade



Sites relevantes para pesquisa

Nós, do site Região Tocantina, queremos desejar, a todos os nossos leitoras e nossas leitoras, um FELIZ NATAL, repleto de fé, alegria, paz, saúde e felicidade.

E que as comemorações possam realçar nossos melhores e duradouros sentimentos.

FELIZ NATAL!

Governo do Maranhão
Prefeitura de Imperatriz
UFMA
UEMASUL
IFMA
Ciência UFMA
ACII
Imirante Imperatriz
Jornal O Progresso

Publicidade



VEÍCULO: **PORTAL REGIÃO TOCANTINA**
EDITORIA: **GERAL**
FONTE: **ESPONTÂNEA**
DATA: **18/09/2025**
STATUS: **POSITIVA**

Seinc promove conexões e impulsiona o desenvolvimento econômico regional na Fecoimp 2025

Publicado em 18 de setembro de 2025, às 11:01



São mais de 45 expositores no Armazém do Empreendedor

A Secretaria de Indústria e Comércio do Maranhão (Seinc) é novamente patrocinadora da 23ª edição da Feira do Comércio, Indústria e Serviços de Imperatriz (Fecoimp), que começou nesta quinta-feira 17 e segue até 20 de setembro, no Centro de Convenções de Imperatriz. O órgão do Governo do Maranhão traz uma programação estratégica que reforça seu compromisso com o fomento ao comércio, à indústria e aos serviços, impulsionando a geração de negócios, emprego e renda em todo o estado.

Um dos destaques da feira tem sido o estande institucional da Seinc, que conta com a presença do pavilhão com o Armazém do Empreendedor e a Vila Food Armazém do Empreendedor, vitrines de produtos e serviços de empreendedores que têm o Maranhão como inspiração. Nesta edição, o espaço conta com a participação de 45 empreendedores, ampliando a movimentação e a visibilidade para os negócios locais. O local está repleto de produtos, muitos deles artesanais, para degustação e compra.

Segundo Júnior Marreca, secretário de Indústria e Comércio do Maranhão, a presença da Seinc na Fecoimp cumpre um papel estratégico de aproximação com o público e valorização dos empreendedores. "Participar deste grande evento significa potencializar negócios, estabelecer e fortalecer parcerias, além de permitir que os empreendedores conheçam novos mercados", afirma.

O estande institucional da Seinc oferece informações e atendimentos sobre programas estratégicos do governo do Maranhão, com destaque para o Juro Zero, iniciativa que concede crédito a empreendedores formais e informais, com os juros pagos pelo Governo do Estado. "Nosso objetivo é ampliar a divulgação do programa Juro Zero para os empreendedores da Região Tocantina, incentivando negócios e ajudando a transformar sonhos em realidade", destaca o secretário.

Com a expectativa de reunir milhares de visitantes, a Fecoimp é considerada a maior feira multissetorial de negócios do Norte e Nordeste. "O incentivo do Governo do Estado, aliado ao apoio irrestrito do governador Carlos Brandão, faz toda a diferença", conclui Júnior Marreca.

Neste ano, a Fecoimp tem como patrocinadores já confirmados o Governo do Maranhão, por meio da Secretaria de Indústria e Comércio (Seinc) e da Secretaria de Turismo (Setur), Empresa Maranhense de Administração Portuária (Emap), Suzano, Federação do Comércio de Bens, Serviços e Turismo do Estado do Maranhão (Fecomércio-MA), Credishop, VLI, Equatorial Energia, Banco da Amazônia, Banco do Nordeste e Governo Federal. O evento tem o apoio do Serviço Brasileiro de Apoio às Micro e Pequenas Empresas (Sebrae-Maranhão), Federação das Indústrias do Estado do Maranhão (Fiema) e Prefeitura Municipal de Imperatriz

Pesquisar

Publicidade



Sites relevantes para pesquisa

Nós, do site Região Tocantina, queremos desejar, a todos os nossos leitoras e nossas leitoras, um FELIZ NATAL, repleto de fé, alegria, paz, saúde e felicidade.

E que as comemorações possam realçar nossos melhores e duradouros sentimentos.

FELIZ NATAL!

Governo do Maranhão
Prefeitura de Imperatriz
UFMA
UEMASUL
IFMA
Ciência UFMA
ACII
Imirante Imperatriz
Jornal O Progresso

Publicidade

VEÍCULO: **PORTAL REGIÃO TOCANTINA**
EDITORIA: **GERAL**
FONTE: **ESPONTÂNEA**
DATA: **18/09/2025**
STATUS: **POSITIVA**

Programação desta quinta-feira da Fecoimp 2025

Publicado em 18 de setembro de 2025, às 10:48



PROGRAMAÇÃO DESTA QUINTA-FEIRA (18) DA FECOIMP

A Feira do Comércio e Indústria de Imperatriz (Fecoimp) começou no dia 17 a sua 23ª edição reafirmando seu papel como o maior evento multissetorial de negócios do Norte e Nordeste. Acompanhe a agenda desta quinta-feira (18) do evento:

Programação diária

Dia 18/09 – Quinta-feira

14h às 18h – Encontro de Negócios: FIEMA/PDF Maranhão – Local: Mezanino. O PDF Maranhão/FIEMA promove este grande Encontro de Negócios com a participação das empresas Equatorial, Sucena, Suzano, Vale e VLI durante a FECOIMP, em Imperatriz.

18h às 18h50 – Palestra: Transformando Informação em Produtividade: Digitalização e Gestão Documental na Prática
Palestrante: Américo Vinicius Gouveia Momesso – Empresa Technocopy – Local: Mezanino

19h às 19h50 – Palestra: IA Estratégico para Negócios
Palestrante: Fernando Veiga – Empresa UNDB – Local: Mezanino

20h às 20h50 – Palestra: Pix, Pânico e Proteção
Palestrante: Heleno Mota e Silva – Empresa Mota e Silva Advogados – Local: Mezanino

21h às 21h50 – Palestra: Cultura Organizacional: o papel da liderança no desenvolvimento de uma cultura vencedora
Palestrante: Jadson Andrade – Empresa Máximus Contabilidade – Local: Mezanino

22h às 22h50 – Palestra: Educação Financeira e Crédito para o seu Negócio
Palestrantes: Daiane Sousa e Cristyan – Empresa CEAPE – Local: Mezanino

Atração Cultural da noite: Bruno Sampaio e Josué

PROGRAMAÇÃO SESC NA FECOIMP NESTA QUINTA

- **WORKSHOPS NA ÁREA CULTURAL:**

o A Contribuição da Cultura/ Arte para a Saúde e Bem-estar do trabalhador
Dia 18/09, das 20h às 22h
Ministrante: Lília Diniz – *Artista, Arte-Educadora, Especialista em Gestão Cultural/ Senac;/2011, Especialista em elaboração e gestão de Projetos e Espaços Culturais; fundadora da Associação Cultural Casa das Artes, Escritora, Atriz, Cantora, Dramaturga, Produtora cultural.*
Vagas disponíveis: 15 (gratuitas)

- **INTERVENÇÕES CIRCENSES com a Trupe de Habilidades Circenses**

o Cortejo pelos espaços – 17, 19 e 20/09/2025 – horários variados de noite..

- **ESPAÇO SESC DE SAÚDE E BEM-ESTAR**

o PALESTRA " Equilíbrio Emocional: A Base para Empresas Saudáveis
Dia 18/09/2025, às 19h
Dra. Laena de Brito Marino – Médica, Pós-graduanda em Psiquiatria

PRÁTICAS INTEGRATIVAS E COMPLEMENTARES EM SAÚDE – PICS

o Experiências com Auriculoterapia
Dias: 18, 19 e 20/09, das 18h às 22h
Facilitador: Espaço Terapêutico Flor de Lótus

o Experiências com Reflexologia Manual
Dias: 18, 19 e 20/09, das 18h às 22h
Facilitadora: Francileia Januário

A Fecoimp 2025 se confirma, mais uma vez, como um espaço de negócios, inovação e cultura que fortalece a economia regional e conecta Imperatriz ao futuro. Neste ano, a feira começa nesta quarta-feira (17) e segue até 20 de setembro. A feira tem como patrocinadores já confirmados o Governo do Maranhão, por meio da Secretaria de Indústria e Comércio (Seinc) e da Secretaria de Turismo (Setur), Empresa Maranhense de Administração Portuária (Emap), Suzano, Federação do Comércio de Bens, Serviços e Turismo do Estado do Maranhão (Fecomércio-MA), Credishop, VLI, Equatorial Energia, Banco da Amazônia, Banco do Nordeste e Governo Federal. O evento tem o apoio do Serviço Brasileiro de Apoio às Micro e Pequenas Empresas (Sebrae-Maranhão), Federação das Indústrias do Estado do Maranhão (Fiema) e Prefeitura Municipal de Imperatriz.

VEÍCULO: **PORTAL FECOIMP**
EDITORIA: **GERAL**
FONTE: **ESPONTÂNEA**
DATA: **18/09/2025**
STATUS: **POSITIVA**

PROGRAMAÇÃO DESTA QUINTA-FEIRA (18) DA FECOIMP

A Feira do Comércio e Indústria de Imperatriz (Fecoimp) começou no dia 17 a sua 23ª edição reafirmando seu papel como o maior evento multissetorial de negócios do Norte e Nordeste. Acompanhe a agenda desta quinta-feira (18) do evento:



Programação diária

Dia 18/09 – Quinta-feira

14h às 18h – Encontro de Negócios: FIEMA/PDF Maranhão – Local: Mezanino. O PDF Maranhão/FIEMA promove este grande Encontro de Negócios com a participação das empresas Equatorial, Sucena, Suzano, Vale e VLI durante a FECOIMP, em Imperatriz.

18h às 18h50 – Palestra: Transformando Informação em Produtividade: Digitalização e Gestão Documental na Prática
Palestrante: Américo Vinicius Gouveia Momesso – Empresa Technocopy – Local: Mezanino

19h às 19h50 – Palestra: IA Estratégico para Negócios
Palestrante: Fernando Veiga – Empresa UNDB – Local: Mezanino

20h às 20h50 – Palestra: Pix, Pânico e Proteção
Palestrante: Heleno Mota e Silva – Empresa Mota e Silva Advogados – Local: Mezanino

21h às 21h50 – Palestra: Cultura Organizacional: o papel da liderança no desenvolvimento de uma cultura vencedora
Palestrante: Jadson Andrade – Empresa Máximus Contabilidade – Local: Mezanino

22h às 22h50 – Palestra: Educação Financeira e Crédito para o seu Negócio
Palestrantes: Daiane Sousa e Cristyan – Empresa CEAPE – Local: Mezanino

Atração Cultural da noite: Bruno Sampaio e Josué

PROGRAMAÇÃO SESC NA FECOIMP NESTA QUINTA

- **WORKSHOPS NA ÁREA CULTURAL:**

o A Contribuição da Cultura/ Arte para a Saúde e Bem-estar do trabalhador
Dia 18/09, das 20h às 22h
Ministrante: Lilia Diniz – *Artista, Arte-Educadora, Especialista em Gestão Cultural/ Senac:/2011, Especialista em elaboração e gestão de Projetos e Espaços Culturais; fundadora da Associação Cultural Casa das Artes, Escritora, Atriz, Cantora, Dramaturga, Produtora cultural.*
Vagas disponíveis: 15 (gratuitas)

- **INTERVENÇÕES CIRCENSES com a Trupe de Habilidades Circenses**

o Cortejo pelos espaços – 17, 19 e 20/09/2025 – horários variados de noite..

- **ESPAÇO SESC DE SAÚDE E BEM-ESTAR**

o PALESTRA " Equilíbrio Emocional: A Base para Empresas Saudáveis
Dia 18/09/2025, às 19h
Dra. Laena de Brito Marino – Médica, Pós-graduanda em Psiquiatria

PRÁTICAS INTEGRATIVAS E COMPLEMENTARES EM SAÚDE – PICS

o Experiências com Auriculoterapia
Dias: 18, 19 e 20/09, das 18h às 22h
Facilitador: Espaço Terapêutico Flor de Lótus

o Experiências com Reflexologia Manual
Dias: 18, 19 e 20/09, das 18h às 22h
Facilitadora: Francileia Januário

A Fecoimp 2025 se confirma, mais uma vez, como um espaço de negócios, inovação e cultura que fortalece a economia regional e conecta Imperatriz ao futuro. Neste ano, a feira começa nesta quarta-feira (17) e segue até 20 de setembro. A feira tem como patrocinadores já confirmados o Governo do Maranhão, por meio da Secretaria de Indústria e Comércio (Seinc) e da Secretaria de Turismo (Setur), Empresa Maranhense de Administração Portuária (Emap), Suzano, Federação do Comércio de Bens, Serviços e Turismo do Estado do Maranhão (Fecomércio-MA), Credishop, VLI, Equatorial Energia, Banco da Amazônia, Banco do Nordeste, Caixa Econômica e Governo Federal. O evento tem o apoio do Serviço Brasileiro de Apoio às Micro e Pequenas Empresas (Sebrae-Maranhão), Federação das Indústrias do Estado do Maranhão (Fiema) e Prefeitura Municipal de Imperatriz.

VEÍCULO: **SITE IMARANHENSE**
EDITORIA: **GERAL**
FONTE: **ESPONTÂNEA**
DATA: **18/09/2025**
STATUS: **POSITIVA**

Deputada Janaína destaca avanços para Conselhos Tutelares e investimentos na Região Tocantina

Deputada assinalou ações voltadas à proteção da infância, investimentos significativos em saúde, infraestrutura e desenvolvimento econômico da Regi...

Por: Redação · Fonte: ALEMA
18/09/2025 às 19h53

Ouça: Deputada Janaína destaca avanços para Conselho



Deputada estadual Janaína ressaltou ações e obras nos municípios de Davinópolis e Imperatriz

Agência Assembleia/ Foto: Wesley Ramos

Durante a sessão plenária desta quinta-feira (18), a deputada estadual Janaína (Republicanos) utilizou a tribuna para destacar importantes conquistas voltadas à proteção da infância, bem como investimentos significativos em saúde, infraestrutura e desenvolvimento econômico na Região Tocantina.

A parlamentar iniciou sua fala ressaltando a relevância do Projeto de Lei nº 417/2025, de autoria do Poder Executivo e em tramitação na Alema, que cria o Programa Estadual de Equipagem, Modernização, Infraestrutura e Apoio ao Funcionamento dos Conselhos Tutelares. Segundo Janaína, a iniciativa do governador Carlos Brandão (PSB) representa um passo histórico no fortalecimento das políticas públicas voltadas para crianças e adolescentes.

"Esse projeto garante melhores condições de trabalho aos conselheiros tutelares, que cumprem a missão de proteger nossas crianças e adolescentes com ainda mais eficiência", afirmou.

Janaína também destacou a realização, no próximo dia 18 de novembro, de uma sessão solene em homenagem aos conselheiros tutelares do Maranhão, reconhecendo o trabalho de toda a rede de apoio dedicada à defesa dos direitos da infância e juventude.

Davinópolis e Imperatriz
A deputada anunciou a liberação de R$ 1 milhão para a saúde do município de Davinópolis, fruto de articulação com o prefeito Zé Pequeno e a senadora Eliziane Gama. O recurso já se encontra na conta da prefeitura e deverá garantir melhorias no atendimento básico, realização de exames e oferta de medicamentos.

No campo da infraestrutura, Janaína ressaltou a conclusão das obras na Rua Mensageiro da Paz, em Davinópolis, além do início de serviços no povoado Água Viva.

Em Imperatriz, a parlamentar destacou a parceria com o prefeito Rildo Amaral, governador Carlos Brandão e a presidenta da Assembleia Legislativa, deputada Iracema Vale (PSB), para a execução de 12 km de bloquetearnento, beneficiando inicialmente o bairro Vila Janaina. "Essa obra vai trazer mais conforto, segurança e qualidade de vida para a população, tirando os moradores da poeira e da lama", reforçou.

A deputada também mencionou as obras de recapeamento de diversas ruas de Imperatriz, executadas com recursos de emendas parlamentares do deputado federal André Fufuca, ministro dos Esportes.

Fecoimp movimenta a economia
Encerrando seu pronunciamento, Janaína destacou o início da 23ª Feira do Comércio e Indústria de Imperatriz (Fecoimp), que teve início no dia 17. A feira multissetorial, considerada a maior do Norte/Nordeste, conta com apoio do governo estadual, da Prefeitura de Imperatriz, de parlamentares e da Associação Comercial.

"A Fecoimp coloca Imperatriz em um novo patamar, movimentando hotéis, restaurantes e fortalecendo desde o pequeno até o grande expositor", ressaltou, convidando os colegas deputados a prestigiarem o evento.

VEÍCULO: **SITE IMPERATRIZ NOTÍCIAS** FONTE: **ESPONTÂNEA** STATUS: **POSITIVA**
EDITORIA: **GERAL** DATA: **18/09/2025**



noticia

Programação desta quinta-feira da Fecoimp 2025

By site • setembro 18, 2025 • Write a Comment

PROGRAMAÇÃO DESTA QUINTA-FEIRA (18) DA FECOIMP

A Feira do Comércio e Indústria de Imperatriz (Fecoimp) começou no dia 17 a sua 23ª edição reafirmando seu papel como o maior evento multissetorial de negócios do Norte e Nordeste. Acompanhe a agenda desta quinta-feira (18) do evento:

Programação diária

Dia 18/09 – Quinta-feira

14h às 18h – Encontro de Negócios: FIEMA/PDF Maranhão – Local: Mezanino. O PDF Maranhão/FIEMA promove este grande Encontro de Negócios com a participação das empresas Equatorial, Sucena, Suzano, Vale e VLI durante a FECOIMP, em Imperatriz.

18h às 18h50 – Palestra: Transformando Informação em Produtividade: Digitalização e Gestão Documental na Prática
Palestrante: Américo Vinicius Gouveia Momesso – Empresa Technocopy – Local: Mezanino

19h às 19h50 – Palestra: IA Estratégico para Negócios
Palestrante: Fernando Veiga – Empresa UNDB – Local: Mezanino

20h às 20h50 – Palestra: Pix, Pânico e Proteção
Palestrante: Heleno Mota e Silva – Empresa Mota e Silva Advogados – Local: Mezanino

21h às 21h50 – Palestra: Cultura Organizacional: o papel da liderança no desenvolvimento de uma cultura vencedora
Palestrante: Jadson Andrade – Empresa Máximus Contabilidade – Local: Mezanino

22h às 22h50 – Palestra: Educação Financeira e Crédito para o seu Negócio
Palestrantes: Daiane Sousa e Cristyan – Empresa CEAPE – Local: Mezanino

Atração Cultural da noite: Bruno Sampaio e Josué

PROGRAMAÇÃO SESC NA FECOIMP NESTA QUINTA

- **WORKSHOPS NA ÁREA CULTURAL:**

o **A Contribuição da Cultura/ Arte para a Saúde e Bem-estar do trabalhador**
Dia 18/09, das 20h às 22h
Ministrante: Lília Diniz – *Artista, Arte-Educadora, Especialista em Gestão Cultural/ Senac/2011, Especialista em elaboração e gestão de Projetos e Espaços Culturais; fundadora da Associação Cultural Casa das Artes, Escritora, Atriz, Cantora, Dramaturga, Produtora cultural.*
Vagas disponíveis: 15 (gratuitas)

- **INTERVENÇÕES CIRCENSES com a Trupe de Habilidades Circenses**

o **Cortejo pelos espaços – 17, 19 e 20/09/2025 – horários variados de noite..**

- **ESPAÇO SESC DE SAÚDE E BEM-ESTAR**

o **PALESTRA " Equilíbrio Emocional: A Base para Empresas Saudáveis**
Dia 18/09/2025, às 19h
Dra. Laena de Brito Marino – Médica, Pós-graduanda em Psiquiatria

PRÁTICAS INTEGRATIVAS E COMPLEMENTARES EM SAÚDE – PICS

o **Experiências com Auriculoterapia**
Dias: 18, 19 e 20/09, das 18h às 22h
Facilitador: Espaço Terapêutico Flor de Lótus

o **Experiências com Reflexologia Manual**
Dias: 18, 19 e 20/09, das 18h às 22h
Facilitadora: Francileia Januário

A Fecoimp 2025 se confirma, mais uma vez, como um espaço de negócios, inovação e cultura que fortalece a economia regional e conecta Imperatriz ao futuro. Neste ano, a feira começa nesta quarta-feira (17) e segue até 20 de setembro. A feira tem como patrocinadores já confirmados o Governo do Maranhão, por meio da Secretaria de Indústria e Comércio (Seinc) e da Secretaria de Turismo (Setur), Empresa Maranhense de Administração Portuária (Emap), Suzano, Federação do Comércio de Bens, Serviços e Turismo do Estado do Maranhão (Fecomércio-MA), Credishop, VLI, Equatorial Energia, Banco da Amazônia, Banco do Nordeste e Governo Federal. O evento tem o apoio do Serviço Brasileiro de Apoio às Micro e Pequenas Empresas (Sebrae-Maranhão), Federação das Indústrias do Estado do Maranhão (Fiema) e Prefeitura Municipal de Imperatriz.

VEÍCULO: **SITE IMPERATRIZ NOTÍCIAS** FONTE: **ESPONTÂNEA** STATUS: **POSITIVA**
EDITORIA: **GERAL** DATA: **18/09/2025**

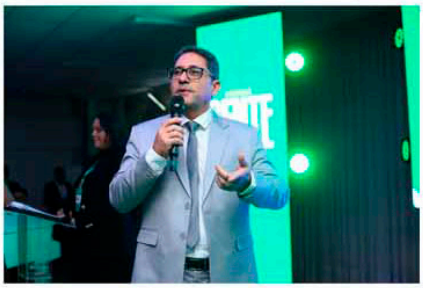

Notícia

Abertura da 23ª Fecoimp marca união de esforços públicos e privados e tem anúncio de obra da ampliação do Centro de Convenções

By site • setembro 18, 2025 • Write a Comment

Propostas pelo Governo do Estado, reformas e ampliações do espaço da feira devem começar depois do evento e estão orçadas em R$ 12 milhões

A 23ª Feira do Comércio, Indústria e Serviço de Imperatriz (Fecoimp) foi aberta oficialmente na noite desta quarta-feira (17), em solenidade realizada no mezanino do Centro de Convenções. O evento reuniu autoridades, empresários, lideranças políticas e representantes de diversos setores, marcando o início da maior feira multissetorial do Maranhão. Além de condecorar tradicionais parceiros, patrocinadores e apoiadores no evento, a noite foi marcada pelo anúncio, do Governo do Maranhão, de uma obra de ampliação do Centro de Convenções. A obra deverá adicionar mais 600 metros de área construída ao pavilhão principal do local, além de promover melhorias acústicas e elétricas, entre outras benfeitorias que tornarão as próximas edições da feira ainda melhores. Segundo o Governo, a obra deve começar depois da Fecoimp e está orçada em cerca de R$ 12 milhões.

Participaram da cerimônia de abertura da Fecoimp, o presidente da Associação Comercial, Industrial e de Serviços de Imperatriz (ACII), Carlos Lucena; o coordenador-geral da feira, Sandro Mota; os presidentes dos conselhos da entidade, CME e Conjove, Carmem Bandeira e Arthur Cavalcante; o prefeito de Imperatriz, Rildo Amaral; o chefe da Casa Civil do Governo do Estado, Sebastião Madeira; o secretário da Agência Executiva Metropolitana do Sudoeste Maranhense (Agemsul), Vagtonio Brandão, além dos deputados federais e estaduais Josivaldo JP, Eric Costa, Janaina e Keke Teixeira. O evento contou ainda com inúmeros empresários e empreendedores de Imperatriz e região, além de representantes de diversas empresas públicas e privadas que são parceiras da ACII no evento.

O presidente da ACII, Carlos Lucena, afirmou que a Fecoimp é resultado desse trabalho coletivo, construído ao longo das últimas gestões da entidade. "Cada ex-presidente contribuiu em momentos decisivos para que a feira chegasse ao patamar atual", disse. Ressaltou ainda que o evento é hoje motivo de orgulho "não apenas para a Associação, mas também para a cidade, por sua relevância na geração de oportunidades de negócios". Lucena agradeceu a patrocinadores e apoiadores pelas parcerias que, segundo ele, são essenciais para a realização da feira.

O deputado estadual Eric Costa destacou que já na largada, o evento superou em 20% os números das edições anteriores. "A Fecoimp é um grande balcão de negócios, uma vitrine de oportunidades, capaz de projetar Imperatriz como polo industrial e de desenvolvimento regional", disse. Acrescentou ainda que a união de esforços entre os deputados estaduais foi fundamental para viabilizar o evento por meio de emendas parlamentares.

A deputada estadual Janaina observou que a cada ano a feira surpreende com inovação e tecnologia, posicionando Imperatriz em outro patamar de relevância econômica. "Os impactos da Fecoimp vão além dos corredores do Centro de Convenções, movimentando hotéis, restaurantes e todo o comércio local, o que reforça sua importância para o desenvolvimento da região Tocantina", destacou em seu discurso.

O deputado federal Josivaldo JP declarou que a Fecoimp deixou de ser um evento local para se tornar uma marca reconhecida em todo o Brasil, e até no exterior. "A Fecoimp simboliza a força de quem produz. Com maior geração de emprego e renda ela se torna o maior projeto social que pode ser entregue à população", destacou ao mencionar que stuibe de notícias sobre a feira sendo veiculadas até na França.

O prefeito Rildo Amaral afirmou que, com a abertura da feira, Imperatriz "dorme mais forte". Comentou ainda que "a Fecoimp é a faísca que impulsiona negócios, sonhos e oportunidades, abrindo as portas da cidade para o Brasil e para o mundo". O gestor também frisou a importância da parceria entre o poder público e o seror privado para garantir grandes eventos e investimentos que fortalecem a economia local.

Na ocasião, os patrocinadores do evento foram homenageados com a entrega de troféus de agradecimento. Receberam a honraria representantes da Empresa Maranhense de Administração Portuária (Emap), Suzano, Federação do Comércio de Bens, Serviços e Turismo do Estado do Maranhão (Fecomércio-MA), Credishop, VLI, Equatorial Energia, Banco da Amazônia, Banco do Nordeste, Governo Federal, Sebrae, Fiema e Prefeitura Municipal. Todos eles se pronunciaram com entusiasmo enaltecendo, principalmente, o que a Fecoimp representa para a região. Além disso, a temática do "O negócio é gente" foi amplamente citada como "assertiva" por mostrar o foco no que mais importa: "as pessoas".

Quase no encerramento da cerimônia de abertura da Fecoimp, um dos idealizadores da Fecoimp na criação do evento, ainda em 2000, o empresário Vilson Estácio Maia, comentou sobre o trabalho realizado pela atual gestão da ACII e seus diretores, pois, segundo ele, todos têm feito um evento grandioso a cada ano. Saudoso, Maia lembrou de como foi o começo do evento, dos desafios e de empresários que participaram em tantas edições, sendo que alguns já faleceram sem ver o que o evento se tornou. "O futuro chegou", comemorou, emotivo.

A Fecoimp 2025 segue até sábado (20), reunindo expositores, empreendedores e visitantes em uma programação diversificada de negócios, inovação e conexões. Neste ano, a feira tem como patrocinadores já confirmados o Governo do Maranhão, por meio da Secretaria de Indústria e Comércio (Seinc) e da Secretaria de Turismo (Setur), Empresa Maranhense de Administração Portuária (Emap), Suzano, Federação do Comércio de Bens, Serviços e Turismo do Estado do Maranhão (Fecomércio-MA), Credishop, VLI, Equatorial Energia, Banco da Amazônia, Banco do Nordeste e Governo Federal. O evento tem o apoio do Serviço Brasileiro de Apoio às Micro e Pequenas Empresas (Sebrae-Maranhão), Federação das Indústrias do Estado do Maranhão (Fiema) e Prefeitura Municipal de Imperatriz.

VEÍCULO: SITE IMPERATRIZ NOTÍCIAS FONTE: ESPONTÂNEA STATUS: POSITIVA
EDITORIA: GERAL DATA: 18/09/2025 POSITIVA



Outros

Em parceria com o Sesc, Fecoimp tem agenda repleta de atrações culturais que começam hoje

By site • setembro 17, 2025 • Write a Comment

A 23ª Feira do Comércio, Indústria e Serviços de Imperatriz – Fecoimp 2025 – começa hoje e segue até 20 de setembro, sendo que na edição deste ano, mais uma vez, o Sesc Maranhão marca presença na maior feira multissetorial do Norte e Nordeste. Durante a Fecoimp, realizada no Centro de Convenções de Imperatriz com entrada gratuita, o espaço do Sesc estará repleto de atividades, principalmente culturais. No local, estão previstas ações de promoção institucional com quiz, distribuição de brindes e uma programação diversa com palestra, workshops e práticas integrativas e complementares em saúde, além de atrações culturais em parceria com a Associação Comercial, Industrial e Serviços de Imperatriz (ACII).

De acordo com o coordenador da Fecoimp, Sandro Mota, a praça de alimentação, como é conhecido o espaço de estandes do ramo de gastronomia na feira ou ainda, o chamado "espaço turismo", terá artesanato, mostras culturais, shows musicais com apresentações de artistas regionais, ou seja, "virou uma atração cultural vinculada à Fecoimp, pela musicalidade, pelo ambiente saudável e seguro, pelo network e relacionamento das pessoas que vão conhecer e, se divertir e se alimentar bem", salientou.

Hoje, por exemplo, primeiro dia de Fecoimp, a feira terá como atrações culturais: Israel e Vinicius; Davi Ortega; Valdo Rodrigues e Welligton Tigrão, sendo que a entrada é franca mediante credenciamento gratuito no site da fecoimp.com.br.

Neste ano, a Fecoimp tem como patrocinadores já confirmados o Governo do Maranhão, por meio da Secretaria de Indústria e Comércio (Seinc) e da Secretaria de Turismo (Setur), Empresa Maranhense de Administração Portuária (Emap), Suzano, Federação do Comércio de Bens, Serviços e Turismo do Estado do Maranhão (Fecomércio-MA), Credishop, VLI, Equatorial Energia, Banco da Amazônia, Banco do Nordeste e Governo Federal. O evento tem o apoio do Serviço Brasileiro de Apoio às Micro e Pequenas Empresas (Sebrae-Maranhão), Federação das Indústrias do Estado do Maranhão (Fiema) e Prefeitura Municipal de Imperatriz.

PROGRAMAÇÃO CULTURAL DO SESC E DA FECOIMP

- WORKSHOPS NA ÁREA CULTURAL:

- **A Contribuição da Cultura/ Arte para a Saúde e Bem-estar do trabalhador**
Dia 18/09, das 20h às 22h
Ministrante: Lília Diniz - *Artista, Arte-Educadora, Especialista em Gestão Cultural/ Senac/2011, Especialista em elaboração e gestão de Projetos e Espaços Culturais; fundadora da Associação Cultural Casa das Artes, Escritora, Atriz, Cantora, Dramaturga, Produtora cultural.*
Vagas disponíveis: 15 (gratuitas).

- **Elaboração de Projetos Culturais e Portfólios**
Dia 19/09, das 20h às 22h
Facilitadora: Iane Carolina – Jornalista, artesã e *Produtora cultural.*
Vagas disponíveis: 15 (gratuitas)

- **Assessoria de Comunicação para Eventos Culturais**
Dia 20/09, das 20h às 22h
Facilitadora: Elicleia Claricia Dallo -
Vagas disponíveis: 15 (gratuitas)

INTERVENÇÕES CIRCENSES com a Trupe de Habilidades Circenses

- Cortejo pelos espaços – 17, 19 e 20/09/2025 – horários variados.

ESPAÇO SESC DE SAÚDE E BEM-ESTAR

- **PALESTRA " Equilíbrio Emocional: A Base para Empresas Saudáveis**
Dia 18/09/2025, às 19h
Dra. Laena de Brito Marino – Médica, Pós-graduanda em Psiquiatria

PRÁTICAS INTEGRATIVAS E COMPLEMENTARES EM SAÚDE – PICS

- **Experiências com Auriculoterapia**
Dias: 18, 19 e 20/09, das 18h às 22h
Facilitador: Espaço Terapêutico Flor de Lótus

- **Experiências com Reflexologia Manual**
Dias: 18, 19 e 20/09, das 18h às 22h
Facilitadora: Francileia Januário

ESPAÇO INSTITUCIONAL – Ações de Promoção Institucional

- Conteúdos de Mídia – Pílulas informativas sobre o Sesc;
- Exibição de vídeos com produtos do Sesc;
- Maquete virtual do Sesc Imperatriz;
- Programa Sesc Mesa Brasil.
- Quizz com oferta de brindes.

SHOWS DA FECOIMP 2025

Dia 17/09 – Quarta-feira
Atração Cultural: Israel e Vinicius; Davi Ortega; Valdo Rodrigues e Welligton Tigrão

Dia 18/09 – Quinta-feira
Atração Cultural: Bruno Sampaio e Josué

Dia 19/09 – Sexta-feira
Atração Cultural: Banda ADL

Dia 20/09 – Sábado
Atração Cultural: A Resistência

VEÍCULO: **SITE O MARANHENSE**
EDITORIA: **GERAL**
FONTE: **ESPONTÂNEA**
DATA: **18/09/2025**
STATUS: **POSITIVA**

GIRO DE NOTICIAS ULTIMAS NOTICIAS

Programação desta quinta-feira (18) da Fecoimp 2025

18 de setembro de 2025 omaranhense

A Feira do Comércio e Indústria de Imperatriz (Fecoimp) começou no dia 17 a sua 23ª edição reafirmando seu papel como o maior evento multissetorial de negócios do Norte e Nordeste. Acompanhe a agenda desta quinta-feira (18) do evento:

Programação diária

Dia 18/09 – Quinta-feira

14h às 18h – Encontro de Negócios: FIEMA/PDF Maranhão – Local: Mezanino. O PDF Maranhão/FIEMA promove este grande Encontro de Negócios com a participação das empresas Equatorial, Sucena, Suzano, Vale e VLI durante a FECOIMP, em Imperatriz.

18h às 18h50 – Palestra: Transformando Informação em Produtividade: Digitalização e Gestão Documental na Prática
Palestrante: Américo Vinicius Gouveia Momesso – Empresa Technocopy – Local: Mezanino

19h às 19h50 – Palestra: IA Estratégico para Negócios
Palestrante: Fernando Veiga – Empresa UNDB – Local: Mezanino

20h às 20h50 – Palestra: Pix, Pânico e Proteção
Palestrante: Heleno Mota e Silva – Empresa Mota e Silva Advogados – Local: Mezanino

21h às 21h50 – Palestra: Cultura Organizacional: o papel da liderança no desenvolvimento de uma cultura vencedora
Palestrante: Jadson Andrade – Empresa Máximus Contabilidade – Local: Mezanino

22h às 22h50 – Palestra: Educação Financeira e Crédito para o seu Negócio
Palestrantes: Daiane Sousa e Cristyan – Empresa CEAPE – Local: Mezanino

Atração Cultural da noite: Bruno Sampaio e Josué

PROGRAMAÇÃO SESC NA FECOIMP NESTA QUINTA

- **WORKSHOPS NA ÁREA CULTURAL:**

o **A Contribuição da Cultura/ Arte para a Saúde e Bem-estar do trabalhador**
Dia 18/09, das 20h às 22h
Ministrante: Lilia Diniz – *Artista, Arte-Educadora, Especialista em Gestão Cultural/ Senac;/2011, Especialista em elaboração e gestão de Projetos e Espaços Culturais; fundadora da Associação Cultural Casa das Artes, Escritora, Atriz, Cantora, Dramaturga, Produtora cultural.*
Vagas disponíveis: 15 (gratuitas)

- **INTERVENÇÕES CIRCENSES com a Trupe de Habilidades Circenses**

o **Cortejo pelos espaços – 17, 19 e 20/09/2025 – horários variados de noite..**

- **ESPAÇO SESC DE SAÚDE E BEM-ESTAR**

o **PALESTRA " Equilíbrio Emocional: A Base para Empresas Saudáveis**
Dia 18/09/2025, às 19h
Dra. Laena de Brito Marino – Médica, Pós-graduanda em Psiquiatria

PRÁTICAS INTEGRATIVAS E COMPLEMENTARES EM SAÚDE – PICS

o **Experiências com Auriculoterapia**
Dias: 18, 19 e 20/09, das 18h às 22h
Facilitador: Espaço Terapêutico Flor de Lótus

o **Experiências com Reflexologia Manual**
Dias: 18, 19 e 20/09, das 18h às 22h
Facilitadora: Francileia Januário

A Fecoimp 2025 se confirma, mais uma vez, como um espaço de negócios, inovação e cultura que fortalece a economia regional e conecta Imperatriz ao futuro. Neste ano, a feira começa nesta quarta-feira (17) e segue até 20 de setembro. A feira tem como patrocinadores já confirmados o Governo do Maranhão, por meio da Secretaria de Indústria e Comércio (Seinc) e da Secretaria de Turismo (Setur), Empresa Maranhense de Administração Portuária (Emap), Suzano, Federação do Comércio de Bens, Serviços e Turismo do Estado do Maranhão (Fecomércio-MA), Credishop, VLI, Equatorial Energia, Banco da Amazônia, Banco do Nordeste e Governo Federal. O evento tem o apoio do Serviço Brasileiro de Apoio às Micro e Pequenas Empresas (Sebrae-Maranhão), Federação das Indústrias do Estado do Maranhão (Fiema) e Prefeitura Municipal de Imperatriz.

VEÍCULO: **SITE O MARANHENSE**
EDITORIA: **GERAL**
FONTE: **ESPONTÂNEA**
DATA: **18/09/2025**
STATUS: **POSITIVA**

GIRO DE NOTÍCIAS | ÚLTIMAS NOTÍCIAS

Encontro de Negócios conecta grandes empresas e empresários na tarde de hoje na Fecoimp 2025

18 de setembro de 2025 omaranhense

O encontro terá a participação das empresas Equatorial, Sucena, Suzano, Vale e VLI

A Associação Comercial, Industrial e de Serviços de Imperatriz (ACII) informa que na tarde desta quinta-feira, 18, a partir das 14h, a Fecoimp 2025 será palco de um importante Encontro de Negócios promovido pela Federação das Indústrias do Estado do Maranhão (FIEMA) e pelo Programa de Desenvolvimento de Fornecedores do Maranhão (PDF Maranhão). A programação acontece no Centro de Convenções de Imperatriz, integrando a agenda oficial da maior feira multissetorial do Maranhão.

O evento reunirá empresários, fornecedores, gestores e grandes indústrias em um ambiente voltado para parcerias estratégicas e geração de novas oportunidades de negócios. Estão previstas rodadas de negócios com a participação de dezenas de empresas locais e da região Tocantina, além da apresentação de cadeias produtivas estratégicas que podem impulsionar novos investimentos e ampliar mercados. Entre as empresas já confirmadas, destacam-se Suzano, Equatorial, Sucena, Vale e VLI, nomes que simbolizam a força da transformação econômica e social do Maranhão e reforçam a relevância do encontro para toda a cadeia produtiva.

Mais do que apresentações institucionais, o Encontro de Negócios foi planejado para aproximar indústrias, fornecedores e potenciais parceiros, estimulando o fortalecimento da rede de contatos, a expansão de mercados e a geração de negócios de alto impacto para o estado. A ACII reforça que o encontro integra a programação da FIEMA/PDF Maranhão dentro da Fecoimp 2025, consolidando a feira como um dos principais espaços de negócios e desenvolvimento econômico do Maranhão e da região Tocantina.

Neste ano, a Fecoimp tem como patrocinadores já confirmados o Governo do Maranhão, por meio da Secretaria de Indústria e Comércio (Seinc) e da Secretaria de Turismo (Setur), Empresa Maranhense de Administração Portuária (Emap), Suzano, Federação do Comércio de Bens, Serviços e Turismo do Estado do Maranhão (Fecomércio-MA), Credishop, VLI, Equatorial Energia, Banco da Amazônia, Banco do Nordeste e Governo Federal. O evento tem o apoio do Serviço Brasileiro de Apoio às Micro e Pequenas Empresas (Sebrae-Maranhão), Federação das Indústrias do Estado do Maranhão (Fiema) e Prefeitura Municipal de Imperatriz.

Sistema FIEMA na Fecoimp 2025 – A ACII destaca ainda a participação do Sistema Fiema – que reúne CIEMA, SESI, SENAI, IEL e Federação – na 23ª edição da Fecoimp 2025. Com o tema "O Negócio é Gente", a feira ressalta a importância das pessoas como motor da economia, e a presença do Sistema Fiema traduz essa proposta ao integrar inovação, qualificação profissional e sustentabilidade. O estande da entidade será um espaço interativo para apresentar soluções tecnológicas, ações de saúde e segurança, além de oportunidades de capacitação e aproximação entre talentos e indústrias.

O SESI levará projetos voltados à qualidade de vida, saúde e segurança do trabalhador, incluindo atividades lúdicas como a Bike Suco, que combina exercício físico e alimentação saudável, e o Tapete do ASSTI, que simula situações de prevenção a riscos ocupacionais. O SENAI mostrará sua expertise em formação profissional, com oficinas e demonstrações tecnológicas, além de uma bancada interativa para experimentação de ferramentas de inteligência artificial. Já o IEL focará na conexão entre empresas e jovens talentos, apresentando cursos, vagas de estágio e o Programa Jovem Aprendiz, com possibilidade de cadastros e inscrições na hora. Com essa programação, o Sistema FIEMA, em parceria com mais uma edição da Fecoimp, reforça seu compromisso em impulsionar o desenvolvimento industrial do Maranhão, fortalecendo a economia regional e valorizando o capital humano que move a indústria.

VEÍCULO: **SITE O MARANHENSE**
EDITORIA: **GERAL**
FONTE: **ESPONTÂNEA**
DATA: **18/09/2025**
STATUS: **POSITIVA**



PLANTÃO ÚLTIMAS NOTÍCIAS

Abertura da 23ª Fecoimp marca união de esforços públicos e privados e tem anúncio de obra da ampliação do Centro de Convenções

18 de setembro de 2025 osmaranhense

Propostas pelo Governo do Estado, reformas e ampliações do espaço da feira devem começar depois do evento e estão orçadas em R$ 12 milhões

A 23ª Feira do Comércio, Indústria e Serviço de Imperatriz (Fecoimp) foi aberta oficialmente na noite desta quarta-feira (17), em solenidade realizada no mezanino do Centro de Convenções. O evento reuniu autoridades, empresários, lideranças políticas e representantes de diversos setores, marcando o início da maior feira multissetorial do Maranhão. Além de condecorar tradicionais parceiros, patrocinadores e apoiadores no evento, a noite foi marcada pelo anúncio, do Governo do Maranhão, de uma obra de ampliação do Centro de Convenções. A obra deverá adicionar mais 600 metros de área construída ao pavilhão principal do local, além de promover melhorias acústicas e elétricas, entre outras benfeitorias que tornarão as próximas edições da feira ainda melhores. Segundo o Governo, a obra deve começar depois da Fecoimp e está orçada em cerca de R$ 12 milhões.

Participaram da cerimônia de abertura da Fecoimp, o presidente da Associação Comercial, Industrial e de Serviços de Imperatriz (ACII), Carlos Lucena; o coordenador-geral da feira, Sandro Mota; os presidentes dos conselhos da entidade, CME e Conjove, Carmem Bandeira e Arthur Cavalcante; o prefeito de Imperatriz, Rildo Amaral; o chefe da Casa Civil do Governo do Estado, Sebastião Madeira; o secretário da Agência Executiva Metropolitana do Sudoeste Maranhense (Agemsul), Vagtonio Brandão, além dos deputados federais e estaduais Josivaldo JP, Eric Costa, Janaina e Keke Teixeira. O evento contou ainda com inúmeros empresários e empreendedores de Imperatriz e região, além de representantes de diversas empresas públicas e privadas que são parceiras da ACII no evento.

O presidente da ACII, Carlos Lucena, afirmou que a Fecoimp é resultado desse trabalho coletivo, construído ao longo das últimas gestões da entidade. "Cada ex-presidente contribuiu em momentos decisivos para que a feira chegasse ao patamar atual", disse. Ressaltou ainda que o evento é hoje motivo de orgulho "não apenas para a Associação, mas também para a cidade, por sua relevância na geração de oportunidades de negócios". Lucena agradeceu a patrocinadores e apoiadores pelas parcerias que, segundo ele, são essenciais para a realização da feira.

O deputado estadual Eric Costa destacou que já na largada, o evento superou em 20% os números das edições anteriores. "A Fecoimp é um grande balcão de negócios, uma vitrine de oportunidades, capaz de projetar Imperatriz como polo industrial e de desenvolvimento regional", disse. Acrescentou ainda que a união de esforços entre os deputados estaduais foi fundamental para viabilizar o evento por meio de emendas parlamentares.

A deputada estadual Janaina observou que a cada ano a feira surpreende com inovação e tecnologia, posicionando Imperatriz em outro patamar de relevância econômica. "Os impactos da Fecoimp vão além dos corredores do Centro de Convenções, movimentando hotéis, restaurantes e todo o comércio local, o que reforça sua importância para o desenvolvimento da região Tocantina", destacou em seu discurso.

O deputado federal Josivaldo JP declarou que a Fecoimp deixou de ser um evento local para se tornar uma marca reconhecida em todo o Brasil, e até no exterior. "A Fecoimp simboliza a força de quem produz. Com maior geração de emprego e renda ela se torna o maior projeto social que pode ser entregue à população", destacou ao mencionar que soube de notícias sobre a feira sendo veiculadas até na França.

O prefeito Rildo Amaral afirmou que, com a abertura da feira, Imperatriz "dorme mais forte". Comentou ainda que "a Fecoimp é a faísca que impulsiona negócios, sonhos e oportunidades, abrindo as portas da cidade para o Brasil e para o mundo". O gestor também frisou a importância da parceria entre o poder público e o setor privado para garantir grandes eventos e investimentos que fortalecem a economia local.

Na ocasião, os patrocinadores do evento foram homenageados com a entrega de troféus de agradecimento. Receberam a honraria representantes da Empresa Maranhense de Administração Portuária (Emap), Suzano, Federação do Comércio de Bens, Serviços e Turismo do Estado do Maranhão (Fecomércio-MA), Credishop, VLI, Equatorial Energia, Banco da Amazônia, Banco do Nordeste, Governo Federal, Sebrae, Fiema e Prefeitura Municipal. Todos eles se pronunciaram com entusiasmo enaltecendo, principalmente, o que a Fecoimp representa para a região. Além disso, a temática do "O negócio é gente" foi amplamente citada como "assertiva" por mostrar o foco no que mais importa: "as pessoas".

Quase no encerramento da cerimônia de abertura da Fecoimp, um dos idealizadores da Fecoimp na criação do evento, ainda em 2000, o empresário Vilson Estácio Maia, comentou sobre o trabalho realizado pela atual gestão da ACII e seus diretores, pois, segundo ele, todos têm feito um evento grandioso a cada ano. Saudoso, Maia lembrou de como foi o começo do evento, dos desafios e de empresários que participaram em tantas edições, sendo que alguns já faleceram sem ver o que o evento se tornou. "O futuro chegou", comemorou, emotivo.

A Fecoimp 2025 segue até sábado (20), reunindo expositores, empreendedores e visitantes em uma programação diversificada de negócios, inovação e conexões. Neste ano, a feira tem como patrocinadores já confirmados o Governo do Maranhão, por meio da Secretaria de Indústria e

VEÍCULO: **SITE O MARANHENSE**
EDITORIA: **GERAL**
FONTE: **ESPONTÂNEA**
DATA: **18/09/2025**
STATUS: **POSITIVA**

GIRO DE NOTICIAS ÚLTIMAS NOTICIAS

Últimos dias para escolher os melhores pratos do 5º Festival Gastronômico da Fecoimp: vote até 19 de setembro

18 de setembro de 2025 omaranhense

A Associação Comercial, Industrial e Serviços de Imperatriz (ACII) lembra que a votação do público para escolher os melhores pratos do 5º Festival Gastronômico da ACII vai até a sexta-feira, dia 19 de setembro. O festival é um dos destaques da 23ª Feira do Comércio, Indústria e Serviços de Imperatriz – Fecoimp 2025, evento que começa hoje e vai até 20 de setembro, em Imperatriz. A votação para escolha dos melhores pratos da cidade é gratuita e acontece exclusivamente pelo site da Fecoimp.

Diversos estabelecimentos locais concorrem com receitas em três categorias: Prato Doce, Prato Salgado e Prato Regional, valorizando ingredientes típicos como macaxeira, bacuri, cupuaçu, buriti, carne de sol e camarão. Cada pessoa pode votar uma única vez, tornando a participação do público decisiva para definir os vencedores. "Chegou a hora da comunidade prestigiar os talentos da nossa gastronomia. O voto de cada um faz a diferença para eleger os pratos que melhor representam a criatividade e os sabores de Imperatriz", destaca a comissão organizadora.

Premiação – Os vencedores do festival gastronômico serão anunciados na noite de 20 de setembro de 2025, durante a programação oficial da Fecoimp. Os três primeiros colocados de cada categoria receberão prêmios em dinheiro e troféus: 1º lugar: R$ 2.000,00 + troféu; 2º lugar: R$ 1.000,00 + troféu; e 3º lugar: R$ 600,00 + troféu.

Realizado pela ACII, o Festival Gastronômico se consolida como um importante espaço de valorização cultural e incentivo ao empreendedorismo, reunindo o melhor da culinária maranhense e celebrando a diversidade de sabores que torna a cidade Imperatriz única. Para participar, basta acessar e votar por meio do link www.fecoimp.com.br/festival-gastronomico No site, conheça os pratos concorrentes, escolha seus favoritos, além de compartilhar o link com amigos e familiares para que possam selecionar e ajudar a premiar os melhores representantes da culinária local. Ainda dá tempo de votar e ajudar a decidir quem serão os grandes campeões desta quinta edição.

Neste ano, a Fecoimp tem como patrocinadores já confirmados o Governo do Maranhão, por meio da Secretaria de Indústria e Comércio (Seinc) e da Secretaria de Turismo (Setur), Empresa Maranhense de Administração Portuária (Emap), Suzano, Federação do Comércio de Bens, Serviços e Turismo do Estado do Maranhão (Fecomércio-MA), Credishop, VLI, Equatorial Energia, Banco da Amazônia, Banco do Nordeste e Governo Federal. O evento tem o apoio do Serviço Brasileiro de Apoio às Micro e Pequenas Empresas (Sebrae-Maranhão), Federação das Indústrias do Estado do Maranhão (Fiema) e Prefeitura Municipal de Imperatriz.

VEÍCULO: **SITE O MARANHENSE**
EDITORIA: **GERAL**
FONTE: **ESPONTÂNEA**
DATA: **18/09/2025**
STATUS: **POSITIVA**

GIRO DE NOTICIAS ÚLTIMAS NOTICIAS

Potiguar Imperatriz reforça compromisso com a comunidade na FECOIMP 2025

18 de setembro de 2025 omaranhense

Pelo segundo ano consecutivo, a Potiguar Imperatriz participa da FECOIMP, a maior feira multissetorial de negócios do Norte e Nordeste, que chega à sua 23ª edição de 17 a 20 de setembro, no Centro de Convenções de Imperatriz.

Com o tema "O Negócio é Gente", o evento destaca a importância das relações humanas para o crescimento sustentável das empresas – uma sintonia perfeita com a missão da Potiguar que tem as pessoas e a transformação de vidas no centro do seu negócio.

Sete anos de presença e transformação na região tocantina

Instalada em Imperatriz desde 2018, a Potiguar se consolidou como um agente de transformação para a comunidade tocantina. A empresa não apenas oferece produtos que realizam sonhos – como materiais para construção e decoração de lares – mas também gera empregos diretos e investe em iniciativas sociais que fortalecem o desenvolvimento regional.

Ao longo desses sete anos, a marca apoiou eventos relevantes, patrocinou ações culturais e promoveu diversos cursos e workshops técnicos voltados para a qualificação e empregabilidade da população.

Experiência imersiva no stand da Potiguar

Para estreitar ainda mais o relacionamento com os visitantes, a Potiguar preparou uma ação especial de experiência em seu stand. Em grupos pequenos, os participantes são recebidos em uma sala climatizada e convidados a responder o "Quizz Potiguar", que testa o conhecimento sobre a história e os valores da empresa, com direito a brindes.

Na sequência, assistem ao vídeo institucional que apresenta a missão de transformar vidas, conectando o público aos propósitos da marca de maneira envolvente e o que é mais importante, com depoimentos das pessoas da região impactadas pela empresa.

João Vieira Pinto, executivo de Trade Marketing da Potiguar, reforça o convite à população: "Nosso stand está preparado para que cada visitante viva uma experiência completa, entendendo de forma clara como a Potiguar vai além do negócio e contribui para o desenvolvimento da região. Queremos que as pessoas saiam daqui com mais orgulho de fazer parte dessa história. Estamos esperando a visita das pessoas da região" declarou.

O stand da Potiguar oferece ainda diversas ações interativas e jogos que estão atraindo muitos visitantes e tornando a visita à FECOIMP 2025 ainda mais divertida, lúdica e descontraída com esses momentos de puro relax.

Sobre a FECOIMP 2025

A FECOIMP é organizada pela Associação Comercial e Industrial de Imperatriz (ACII) e é considerada um dos principais impulsionadores da economia local, reunindo empresas de diversos setores e promovendo oportunidades de negócios e networking.

Com o tema "Gente", a edição deste ano valoriza o papel das relações humanas no fortalecimento de cadeias produtivas e no desenvolvimento econômico da região.

VEÍCULO: **SITE O MARANHENSE**
EDITORIA: **GERAL**

FONTE: **ESPONTÂNEA**
DATA: **18/09/2025**

STATUS: **POSITIVA**

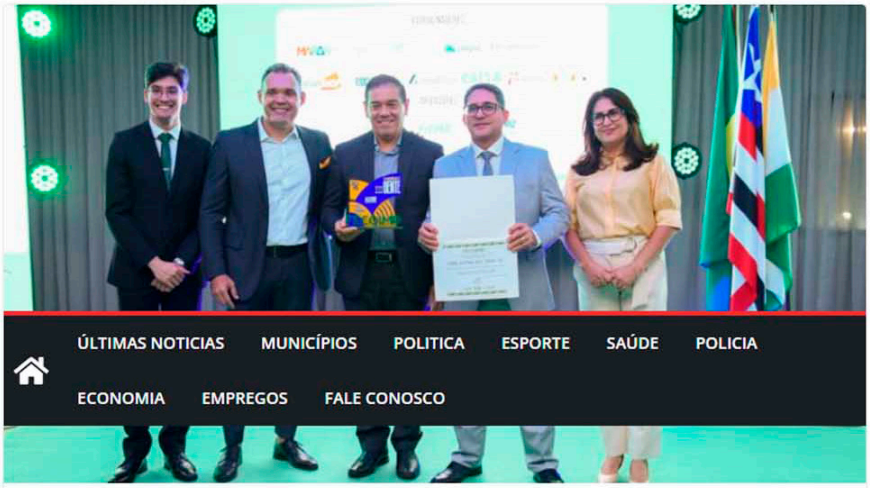

GERAL ÚLTIMAS NOTICIAS

FIEMA reforça papel estratégico da indústria na abertura da Fecoimp 2025

18 de setembro de 2025 omaranhense

Estande do sistema FIEMA apresenta soluções voltadas para inovação, formação profissional e promoção da qualidade de vida

A Federação das Indústrias do Estado do Maranhão (FIEMA) marcou presença na abertura oficial da 23ª edição da Feira do Comércio e Indústria de Imperatriz (Fecoimp), realizada nesta quarta-feira (17), no Centro de Convenções.

Representando o presidente da FIEMA, Edilson Baldez, o diretor Roberto Alencar conduziu a comitiva formada por diretores de Imperatriz e São Luís durante a cerimônia de abertura e a visita oficial aos estandes. A participação da Federação reforça o compromisso da entidade em fortalecer o setor produtivo e em ampliar o diálogo com empresários e parceiros estratégicos.

Além de prestigiar a solenidade, a FIEMA apresentou ao público o estande do Sistema FIEMA (CIEMA, SESI, SENAI e IEL), um espaço interativo que evidencia soluções voltadas para inovação, formação profissional e promoção da qualidade de vida, pilares fundamentais para o desenvolvimento da indústria maranhense.

"A presença da FIEMA na Fecoimp reafirma nosso papel como articuladores do crescimento da indústria, aproximando empresas, trabalhadores e a sociedade em um ambiente de inovação e oportunidades", destacou Roberto Alencar.

VEÍCULO: **SITE O MARANHENSE**
EDITORIA: **GERAL**
FONTE: **ESPONTÂNEA**
DATA: **18/09/2025**
STATUS: **POSITIVA**

GIRO DE NOTICIAS ÚLTIMAS NOTICIAS

CAIXA atenderá empresários na 23ª v em Imperatriz (MA)

18 de setembro de 2025 omaranhense

A CAIXA participa da 23ª edição da FECOIMP, Feira do Comércio e da Indústria, que acontece entre os dias 17 e 20 de setembro no Centro de Convenções de Imperatriz (MA). O atendimento especializado será realizado das 18h às 22h. A feira movimenta anualmente o setor de negócios em Imperatriz, fomentando a economia da cidade em parceria com empresas e instituições públicas e privadas, e conta com o patrocínio da CAIXA.

Os visitantes participarão de palestras, espaço interativo, workshops e rodadas de negócios. "A presença da CAIXA na FECOIMP reforça nosso compromisso com o desenvolvimento regional, apoiando os empresários e empreendedores locais. A equipe do banco no evento vai apresentar soluções aos clientes, contribuindo para o fortalecimento do setor produtivo", afirmou o superintendente de rede da CAIXA em Imperatriz, Alberto Evangelista.

Sobre a FECOIMP:

A Feira de Negócios FECOIMP reúne mais de 250 expositores e tem expectativa de receber 30 mil visitantes. Em sua 23ª edição, o evento traz o tema "O Negócio é Gente" e tem como principal objetivo promover conexões e gerar oportunidades de negócios.

Este ano, a FECOIMP apresenta novidades, com destaque para o fortalecimento do *networking* e da colaboração entre os participantes. Uma das inovações é o *HUB* de Conhecimento, espaço interativo criado para estimular a troca de experiências reais entre empreendedores.

Outra novidade é o Espaço Balcão de Negócios, voltado para expositores de menor porte ou que não necessitam de um estande convencional. A iniciativa visa tornar a feira mais inclusiva, reunindo diferentes setores em um ambiente estratégico para a realização de negócios, formação de parcerias e expansão das redes de relacionamento.

Para mais informações, acesse o site do evento.

Serviço:

CAIXA na 23ª FECOIMP

Data: de 17 a 20 de setembro

Horário de atendimento no estande CAIXA: das 18h às 22h

Endereço: Centro de Convenções de Imperatriz – Rua Urbano Santos, 419, entrada em frente ao Aracati Office, Centro, Imperatriz, MA

VEÍCULO: **SITE O MARANHENSE**
EDITORIA: **GERAL**
FONTE: **ESPONTÂNEA**
DATA: **18/09/2025**
STATUS: **POSITIVA**

GIRO DE NOTICIAS ÚLTIMAS NOTICIAS

BNB oferta crédito para investimento e capital de giroempresarial na 23ª Fecoimp

18 de setembro de 2025 omaranhense

Empreendimentos de todos os portes e segmentos produtivos podem acessar os recursos disponibilizados pelo Banco do Nordeste durante a Feira

O Banco do Nordeste participa de mais uma edição da Feira da Indústria e do Comércio de Imperatriz (Fecoimp) com oportunidades de crédito para investimento e capital de giro, que podem ser acessados por empreendimentos de todos os portes e segmentos produtivos. A 23ª edição da Fecoimp, que será aberta nesta quarta-feira, 17, ÀS 18h, no Centro de Convenções da cidade, será realizada até o próximo dia 20.

Considerado o maior evento multissetorial de negócios do Norte e Nordeste, a Fecoimp estimula um ambiente estratégico de conexões que impulsionam oportunidades e parcerias que transformam negócios. Nesta edição, o tema "O Negócio é gente" reforça a importância das relações entre pessoas para o crescimento sustentável dos negócios.

O Banco do Nordeste, expositor e patrocinador da Feira, participa ativamente desta edição com oferta de condições diferenciadas de acesso ao crédito, viabilizadas pelo orçamento do Fundo Constitucional de Financiamento do Nordeste (FNE), operacionalizado com exclusividade pela instituição financeira.

Entre os destaques para este ano, o BNB apresenta soluções financeiras como o Cartão BNB, crédito rotativo pré-aprovado para aquisição de bens e capital de giro, que permite que empreendedores adquiram diretamente bens novos, como máquinas, equipamentos, veículos, móveis e utensílios, ou ainda matérias-primas, insumos e mercadorias, com carência e prazo de até 10 anos para pagamento. A maquininha MPE é outra novidade direcionada às micro e pequenas empresas, com as facilidades de custo zero para recebimento e uso do equipamento, a depender da margem de faturamento, acompanhamento das transações em tempo real e recebimento das vendas em um dia útil.

Estas e outras oportunidades diferenciadas para os empreendimentos participantes da Fecoimp estarão disponíveis para acesso no estande do Banco do Nordeste, que contará com equipe especializada no atendimento empresarial durante toda a programação, sempre das 17h às 23h. Na pauta do Hub de Conhecimento, no sábado, às 18h, a instituição financeira também apresenta a palestra "Como o Banco do Nordeste impulsiona negócios para sua empresa", ministrada pela gerente Kamylla Kelly Nascimento.

Programação

Além dos mais de 200 expositores, com produtos e serviços diversos, a 23ª Fecoimp ainda disponibilizará ampla programação como o Hub de Conhecimento, com cursos, palestras e workshops, rodadas de negócios, de forma completamente gratuita; Balcão de Negócios destinado para micro e pequenas empresas, permitindo que microempreendedores exponham seus produtos e serviços, ampliem sua presença no mercado e fortaleçam suas marcas.

A Feira terá, ainda, um Festival Gastronômico e Cultural, que funcionará em todos os dias do evento, com uma diversidade de ações e serviços culinários, de valorização das características regionais. A expectativa é de que mais de 35 mil pessoas passem pela Fecoimp nesta 23ª edição.

VEÍCULO: SITE O PROGRESSO
EDITORIA: GERAL
FONTE: ESPONTÂNEA
DATA: 18/09/2025
STATUS: POSITIVA

Prefeitura de Imperatriz marca presença na Fecoimp 2025 e reforça compromisso com o desenvolvimento da cidade

Com estande de serviços e apoio como patrocinadora, gestão municipal recebe homenagem e destaca importância da maior feira multissetorial do Norte e Nordeste

3 Min

Google News

Pollyana Galvão Costa
18/09/2025 17h47 - Atualizado há 18 horas

PUBLICIDADE

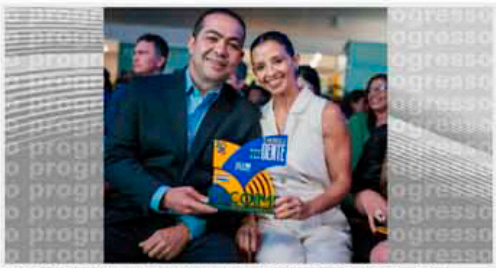

Prefeito Rildo Amaral homenageado na abertura da Fecoimp - Foto: Instagram

A Prefeitura de Imperatriz participa da 23ª edição da Feira de Indústria e Comércio de Imperatriz (Fecoimp), realizada de 17 a 20 de setembro, no Centro de Convenções. Com o tema "O Negócio é Gente", o evento reforça a importância das relações humanas para o crescimento sustentável dos negócios. Organizada pela Associação Comercial e Industrial de Imperatriz (ACII), a Fecoimp é um dos principais motores de integração entre empresas, instituições e profissionais, estimulando a inovação e fortalecendo o setor produtivo.

Parceira da Fecoimp como patrocinadora, a Prefeitura também está presente com um estande que reúne informações e serviços de secretarias como Saúde, Educação, Infraestrutura, Desenvolvimento Econômico e Políticas para a Mulher. O espaço permite que visitantes conheçam de perto iniciativas e programas que fortalecem o desenvolvimento local.

O prefeito de Imperatriz, Rildo Amaral, destacou a relevância da feira para o município. "A Prefeitura volta a ser parceira da Fecoimp, que é a maior feira multissetorial do Norte e Nordeste. Com responsabilidade e reconhecimento da classe produtiva de Imperatriz e do Maranhão, abraçamos essa causa, que é também a causa da cidade. Convido investidores, moradores de Imperatriz e dos municípios vizinhos a conhecerem nossas oportunidades, porque estamos de portas abertas para receber investimentos e gerar desenvolvimento".

Para o presidente da ACII, Carlos Lucena, os resultados deste ano demonstram a força da feira. "Estamos muito satisfeitos com o número de expositores. Chegamos ao limite máximo do espaço disponível, com mais de 300 estandes. Já não temos como crescer mais sem a ampliação do Centro de Convenções, que deve ser anunciada pelo governo do Estado, o que será fundamental para o futuro da Fecoimp e para a prosperidade da nossa região".

Durante a solenidade de abertura, na noite de quinta-feira (17), a Prefeitura e a Guarda Municipal de Imperatriz (GMI) receberam menção honrosa com o troféu "Negócio é Gente", em reconhecimento ao apoio dado ao evento. "Esse reconhecimento simboliza não apenas a valorização do nosso trabalho, mas também a confiança depositada na instituição. Recebemos essa homenagem em nome de cada guarda municipal que, com dedicação e compromisso, contribui diariamente para o fortalecimento da nossa cidade", ressaltou o comandante da GMI, Hilderson Alves.

Com programação diversificada, a Fecoimp segue até o próximo sábado (20), reunindo empresas, empreendedores e profissionais de diferentes setores para promover negócios, fortalecer laços comerciais e ampliar redes de contatos em Imperatriz e toda a região.

VEÍCULO: **SITE O PROGRESSO**
EDITORIA: **GERAL**
FONTE: **ESPONTÂNEA**
DATA: **18/09/2025**
STATUS: **POSITIVA**

FIEMA reforça papel estratégico da indústria na abertura da Fecoimp 2025

Estande do sistema FIEMA apresenta soluções voltadas para inovação, formação profissional e promoção da qualidade de vida

1 Min

Google News

18/09/2025 17h48 - Atualizado há 18 horas

PUBLICIDADE



Foto: Divulgação

A Federação das Indústrias do Estado do Maranhão (FIEMA) marcou presença na abertura oficial da 23ª edição da Feira do Comércio e Indústria de Imperatriz (Fecoimp), realizada nesta quarta-feira (17), no Centro de Convenções.

Representando o presidente da FIEMA, Edilson Baldez, o diretor Roberto Alencar conduziu a comitiva formada por diretores de Imperatriz e São Luís durante a cerimônia de abertura e a visita oficial aos estandes. A participação da Federação reforça o compromisso da entidade em fortalecer o setor produtivo e em ampliar o diálogo com empresários e parceiros estratégicos.

Além de prestigiar a solenidade, a FIEMA apresentou ao público o estande do Sistema FIEMA (CIEMA, SESI, SENAI e IEL), um espaço interativo que evidencia soluções voltadas para inovação, formação profissional e promoção da qualidade de vida, pilares fundamentais para o desenvolvimento da indústria maranhense.

"A presença da FIEMA na Fecoimp reafirma nosso papel como articuladores do crescimento da indústria, aproximando empresas, trabalhadores e a sociedade em um ambiente de inovação e oportunidades", destacou Roberto Alencar.

PUBLICIDADE

VEÍCULO: **SITE O PROGRESSO**
EDITORIA: **GERAL**
FONTE: **ESPONTÂNEA**
DATA: **18/09/2025**
STATUS: **POSITIVA**

Fecoimp impulsiona negócios e reforça parceria do Governo do Maranhão com o setor produtivo

2 Min

Google News

18/09/2025 18h23 - Atualizado há 17 horas

PUBLICIDADE



Foto: Divulgação

A nova edição da Feira do Comércio e Indústria de Imperatriz (Fecoimp) começou movimentada, reunindo empresários, investidores e visitantes de todo o Maranhão e de estados vizinhos. O evento, reconhecido como a maior feira multissetorial do estado, conta novamente com o apoio do Governo do Maranhão. Na abertura da feira o Governo do Maranhão foi representado pelo secretário chefe da Casa Civil Sebastião Madeira, e pelo presidente da Agência Executiva Metropolitana do Sudoeste (Agemsul) Vagtonio Brandão.

Segundo a Associação Comercial e Industrial de Imperatriz, a expectativa é que a feira movimente mais de R$ 200 milhões em negócios, receba um número recorde de visitantes na versão de 2025

Para o presidente da Agemsul, Vagtonio Brandão, a feira é "um exemplo de como a união entre governo e setor produtivo gera resultados concretos". Ele destaca: "A Fecoimp não é apenas um espaço de exposição, mas um motor de negócios que aquece a economia, gera empregos e fortalece a confiança no nosso estado."

Durante a abertura, Brandão lembrou que a região tem recebido investimentos expressivos em infraestrutura e logística: "Essas ações do Governo do Maranhão criam as condições ideais para que eventos como a Fecoimp prosperem, conectando Imperatriz e todo o sudoeste maranhense a novas oportunidades de desenvolvimento."

Com esse cenário, a feira consolida Imperatriz como grande polo de comércio e serviços do interior do Maranhão, reforçando a vocação empreendedora da Região Tocantina.

PUBLICIDADE

VEÍCULO: SITE O PROGRESSO
EDITORIA: GERAL
FONTE: ESPONTÂNEA
DATA: 18/09/2025
STATUS: POSITIVA

Abertura da 23ª Fecoimp marca união de esforços públicos e privados e tem anúncio de obra da ampliação do Centro de Convenções

Propostas pelo Governo do Estado, reformas e ampliações do espaço da feira devem começar depois do evento e estão orçadas em R$ 12 milhões

6 Min

Google News

18/09/2025 17h44 - Atualizado há 16 horas



Foto: Divulgação

A 23ª Feira do Comércio, Indústria e Serviço de Imperatriz (Fecoimp) foi aberta oficialmente na noite desta quarta-feira (17), em solenidade realizada no mezanino do Centro de Convenções. O evento reuniu autoridades, empresários, lideranças políticas e representantes de diversos setores, marcando o início da maior feira multissetorial do Maranhão. Além de condecorar tradicionais parceiros, patrocinadores e apoiadores no evento, a noite foi marcada pelo anúncio, do Governo do Maranhão, de uma obra de ampliação do Centro de Convenções. A obra deverá adicionar mais 600 metros de área construída ao pavilhão principal do local, além de promover melhorias acústicas e elétricas, entre outras benfeitorias que tornarão as próximas edições da feira ainda melhores. Segundo o Governo, a obra deve começar depois da Fecoimp e está orçada em cerca de R$ 12 milhões.

Participaram da cerimônia de abertura da Fecoimp, o presidente da Associação Comercial, Industrial e de Serviços de Imperatriz (ACII), Carlos Lucena; o coordenador-geral da feira, Sandro Mota; os presidentes dos conselhos da entidade, CME e Conjove, Carmem Bandeira e Arthur Cavalcante; o prefeito de Imperatriz, Rildo Amaral; o chefe da Casa Civil do Governo do Estado, Sebastião Madeira; o secretário da Agência Executiva Metropolitana do Sudoeste Maranhense (Agemsul), Vagtonio Brandão, além dos deputados federais e estaduais Josivaldo JP, Eric Costa, Janaina e Keke Teixeira. O evento contou ainda com inúmeros empresários e empreendedores de Imperatriz e região, além de representantes de diversas empresas públicas e privadas que são parceiras da ACII no evento.

O presidente da ACII, Carlos Lucena, afirmou que a Fecoimp é resultado desse trabalho coletivo, construído ao longo das últimas gestões da entidade. "Cada ex-presidente contribuiu em momentos decisivos para que a feira chegasse ao patamar atual", disse. Ressaltou ainda que o evento é hoje motivo de orgulho "não apenas para a Associação, mas também para a cidade, por sua relevância na geração de oportunidades de negócios". Lucena agradeceu a patrocinadores e apoiadores pelas parcerias que, segundo ele, são essenciais para a realização da feira.

O deputado estadual Eric Costa destacou que já na largada, o evento superou em 20% os números das edições anteriores. "A Fecoimp é um grande balcão de negócios, uma vitrine de oportunidades, capaz de projetar Imperatriz como polo industrial e de desenvolvimento regional", disse. Acrescentou ainda que a união de esforços entre os deputados estaduais foi fundamental para viabilizar o evento por meio de emendas parlamentares.

A deputada estadual Janaina observou que a cada ano a feira surpreende com inovação e tecnologia, posicionando Imperatriz em outro patamar de relevância econômica. "Os impactos da Fecoimp vão além dos corredores do Centro de Convenções, movimentando hotéis, restaurantes e todo o comércio local, o que reforça sua importância para o desenvolvimento da região Tocantina", destacou em seu discurso.

O deputado federal Josivaldo JP declarou que a Fecoimp deixou de ser um evento local para se tornar uma marca reconhecida em todo o Brasil, e até no exterior. "A Fecoimp simboliza a força de quem produz. Com maior geração de emprego e renda ela se torna o maior projeto social que pode ser entregue à população", destacou ao mencionar que soube de notícias sobre a feira sendo veiculadas até na França.

O prefeito Rildo Amaral afirmou que, com a abertura da feira, Imperatriz "dorme mais forte". Comentou ainda que "a Fecoimp é a faísca que impulsiona negócios, sonhos e oportunidades, abrindo as portas da cidade para o Brasil e para o mundo". O gestor também frisou a importância da parceria entre o poder público e o setor privado para garantir grandes eventos e investimentos que fortalecem a economia local.

Na ocasião, os patrocinadores do evento foram homenageados com a entrega de troféus de agradecimento. Receberam a honraria representantes da Empresa Maranhense de Administração Portuária (Emap), Suzano, Federação do Comércio de Bens, Serviços e Turismo do Estado do Maranhão (Fecomércio-MA), Credishop, VLI, Equatorial Energia, Banco da Amazônia, Banco do Nordeste, Governo Federal, Sebrae, Fiema e Prefeitura Municipal. Todos eles se pronunciaram com entusiasmo enaltecendo, principalmente, o que a Fecoimp representa para a região. Além disso, a temática do "O negócio é gente" foi amplamente citada como "assertiva" por mostrar o foco no que mais importa: "as pessoas".

Quase no encerramento da cerimônia de abertura da Fecoimp, um dos idealizadores da Fecoimp na criação do evento, ainda em 2000, o empresário Vilson Estácio Maia, comentou sobre o trabalho realizado pela atual gestão da ACII e seus diretores, pois, segundo ele, todos têm feito um evento grandioso a cada ano. Saudoso, Maia lembrou de como foi o começo do evento, dos desafios e de empresários que participaram em tantas edições, sendo que alguns já faleceram sem ver o que o evento se tornou. "O futuro chegou", comemorou, emotivo.

A Fecoimp 2025 segue até sábado (20), reunindo expositores, empreendedores e visitantes em uma programação diversificada de negócios, inovação e conexões. Neste ano, a feira tem como patrocinadores já confirmados o Governo do Maranhão, por meio da Secretaria de Indústria e Comércio (Seinc) e da Secretaria de Turismo (Setur), Empresa Maranhense de Administração Portuária (Emap), Suzano, Federação do Comércio de Bens, Serviços e Turismo do Estado do Maranhão (Fecomércio-MA), Credishop, VLI, Equatorial Energia, Banco da Amazônia, Banco do Nordeste e Governo Federal. O evento tem o apoio do Serviço Brasileiro de Apoio às Micro e Pequenas Empresas (Sebrae-Maranhão), Federação das Indústrias do Estado do Maranhão (Fiema) e Prefeitura Municipal de Imperatriz.

VEÍCULO: **SITE PREFEITURA DE IMPERATRIZ**
EDITORIA: **GERAL**
FONTE: **ESPONTÂNEA**
DATA: **18/09/2025**
STATUS: **POSITIVA**

NEGÓCIOS

Prefeitura de Imperatriz marca presença na Fecoimp 2025 e reforça compromisso com o desenvolvimento da cidade

Com estande de serviços e apoio como patrocinadora, gestão municipal recebe homenagem e destaca importância da maior feira multissetorial do Norte e Nordeste

Publicado em: 18/09/2025 por POLLYANA GALVÃO COSTA

Compartilhe:



Público lota os corredores da Fecoimp 2025, que segue até o dia 20 de setembro com intensa programação e participação da Prefeitura de Imperatriz. (Foto: Matheus Cardoso)

A Prefeitura de Imperatriz participa da 23ª edição da Feira de Indústria e Comércio de Imperatriz (Fecoimp), realizada de 17 a 20 de setembro, no Centro de Convenções. Com o tema "O Negócio é Gente", o evento reforça a importância das relações humanas para o crescimento sustentável dos negócios. Organizada pela Associação Comercial e Industrial de Imperatriz (ACII), a Fecoimp é um dos principais motores de integração entre empresas, instituições e profissionais, estimulando a inovação e fortalecendo o setor produtivo.

Parceira da Fecoimp como patrocinadora, a Prefeitura também está presente com um estande que reúne informações e serviços de secretarias como Saúde, Educação, Infraestrutura, Desenvolvimento Econômico e Políticas para a Mulher. O espaço permite que visitantes conheçam de perto iniciativas e programas que fortalecem o desenvolvimento local.

O prefeito de Imperatriz, Rildo Amaral, destacou a relevância da feira para o município. "A Prefeitura volta a ser parceira da Fecoimp, que é a maior feira multissetorial do Norte e Nordeste. Com responsabilidade e reconhecimento da classe produtiva de Imperatriz e do Maranhão, abraçamos essa causa, que é também a causa da cidade. Convido investidores, moradores de Imperatriz e dos municípios vizinhos a conhecerem nossas oportunidades, porque estamos de portas abertas para receber investimentos e gerar desenvolvimento".

Para o presidente da ACII, Carlos Lucena, os resultados deste ano demonstram a força da feira. "Estamos muito satisfeitos com o número de expositores. Chegamos ao limite máximo do espaço disponível, com mais de 300 estandes. Já não temos como crescer mais sem a ampliação do Centro de Convenções, que deve ser anunciada pelo governo do Estado, o que será fundamental para o futuro da Fecoimp e para a prosperidade da nossa região".

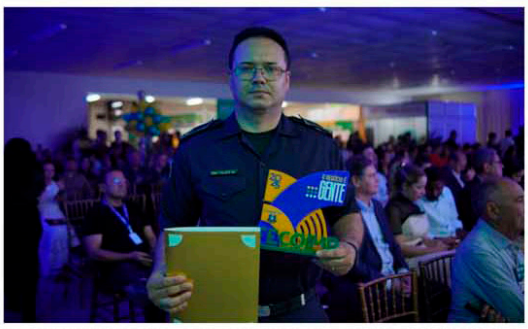

Durante a solenidade de abertura, na noite de quinta-feira (17), a Prefeitura e a Guarda Municipal de Imperatriz (GMI) receberam menção honrosa com o troféu "Negócio é Gente", em reconhecimento ao apoio dado ao evento. "Esse reconhecimento simboliza não apenas a valorização do nosso trabalho, mas também a confiança depositada na instituição. Recebemos essa homenagem em nome de cada guarda municipal que, com dedicação e compromisso, contribui diariamente para o fortalecimento da nossa cidade", ressaltou o comandante da GMI, Hílderson Alves.

Com programação diversificada, a Fecoimp segue até o próximo sábado (20), reunindo empresas, empreendedores e profissionais de diferentes setores para promover negócios, fortalecer laços comerciais e ampliar redes de contatos em Imperatriz e toda a região.

VEÍCULO: **BLOG IMPERATRIZ DIÁRIO**
EDITORIA: **GERAL**
FONTE: **ESPONTÂNEA**
DATA: **19/09/2025**
STATUS: **POSITIVA**

Qualidade e tradição: setor de alimentação ganha força na 23ª Fecoimp



O setor de alimentação é, sem dúvida, um dos mais fortes dentro da Fecoimp. Este ano, ele não apenas marca presença, mas domina em número de estandes, mostrando como a gastronomia local se consolidou como peça essencial da feira. O espaço gourmet se tornou um ponto de encontro e de lazer para os visitantes.

Entre os participantes estão nomes como Rotieh Sushiart, Doce Alegre Geladinho Gourmet e Confeitaria, Sorveteria 2 Irmãos, Oi Pastel, Seu Churros, Di Minda, BarbaraDaher Food Service, Legião Gourmet e Agnes Chopperia.

O empresário Hugo de Minda, especialista em churrasco e defumados, explicou que o retorno à feira em mais uma edição acontece pelo impacto positivo que o evento gera em seu setor. "É um evento bem referencial para o nosso ramo de atividades, que é o churrasco e eventos corporativos, porque aqui existe uma roda de negócios muito grande", afirmou. No estande da Di Minda, os visitantes encontram brisket, pastrami, torresmo, picanha, ancho, além de pratos como o tradicional arroz de carreteiro. E, segundo ele, os preços especiais fazem parte da estratégia: "São preços bem promocionais, porque é devido à feira. É uma oportunidade única para quem gosta de churrasco de verdade".

Credibilidade - Já a empresária Barbara Daher, do Legião Gourmet e da BarbaraDaher Food Service, destacou a importância da constância e da credibilidade que a feira oferece. "Se eu não me engano, já estamos há sete anos aqui. É um evento muito bacana que a cidade realiza e sempre traz um retorno muito bom, tanto de divulgação quanto de vendas", contou. Para o público, o estande traz hambúrgueres artesanais e refeições completas em buffet.

A Agnes Chopperia também reforça a força do setor de bebidas artesanais na feira. O agente de expedição Adecleison Pereira contou que a empresa aproveitou o evento para lançar novidades. "Nós trouxemos quatro tipos de chope diferentes: o Pilsen, que é mais leve; o Puro Malte, nosso carro-chefe; o IPA, para quem gosta de algo mais amargo; e a grande novidade, que é o chope de vinho artesanal", explicou. Além disso, segundo ele, "os preços foram preparados especialmente para o evento, e ainda temos brindes escondidos para surpreender os clientes".

Para a representante da Oi Pastel, Claudia Rio, participar da Fecoimp é também uma questão de identidade: "Estar aqui significa fazer parte da história de Imperatriz. É nosso primeiro ano na feira e é importante para nós caminhar junto com as grandes empresas que também nasceram aqui e hoje têm nome em todo o Maranhão".

Quem visitar a Fecoimp 2025 poderá conferir que, além de todas as opções da praça de alimentação, ainda há muitos estandes oferecendo degustações e ofertando a venda de produtos de alimentação para todos os gostos. A Fecoimp 2025 tem como patrocinadores o Governo do Maranhão, por meio da Secretaria de Indústria e Comércio (Seinc) e da Secretaria de Turismo (Setur), Empresa Maranhense de Administração Portuária (Emap), Suzano, Federação do Comércio de Bens, Serviços e Turismo do Estado do Maranhão (Fecomércio-MA), Credishop, VLI, Equatorial Energia, Banco da Amazônia, Banco do Nordeste e Governo Federal. O evento tem o apoio do Serviço Brasileiro de Apoio às Micro e Pequenas Empresas (Sebrae-Maranhão), Federação das Indústrias do Estado do Maranhão (Fiema) e Prefeitura Municipal de Imperatriz.

VEÍCULO: **PORTAL ACIIMA**
EDITORIA: **GERAL**
FONTE: **ESPONTÂNEA**
DATA: **19/09/2025**
STATUS: **POSITIVA**

Programação desta sexta-feira (19) da Fecoimp

Comunicação ACII | 19 de setembro de 2025 | 09:06

A Feira do Comércio e Indústria de Imperatriz (Fecoimp) começou no dia 17 a sua 23ª edição reafirmando seu papel como o maior evento multissetorial de negócios do Norte e Nordeste. Acompanhe a agenda desta sexta-feira (19) do evento:



Programação diária

Dia 19/09 – Sexta-feira

14h às 18h – Rodada Multissetorial: Sebrae **– Local: Mezanino**

18h às 18h50 – Bate-papo: Capacidade para Transformar
Palestrantes: Eliane Maria e Evaldo Boaventura – Empresa Suzano – Local: Mezanino

19h às 19h50 – Palestra: Brainstorming e Criatividade: a criação de produtos com poucos recursos
Palestrantes: Universitários – Empresa CEUMA – Local: Mezanino

20h às 20h50 – Palestra: Inadimplência: O Dinheiro que ficou na mesa
Palestrante: Henrique Fonseca – Empresa Grupo Voz – Local: Mezanino

21h às 21h50 – Palestra: Região Tocantina: Desafios e Oportunidades para a Indústria
Palestrante: Carlos Jorge – Empresa FIEMA – Local: Mezanino

Atração Cultural: Banda ADL

PROGRAMAÇÃO SESC NA FECOIMP NESTA SEXTA

- **WORKSHOPS NA ÁREA CULTURAL:**

o **Elaboração de Projetos Culturais e Portfólios**
Dia 19/09, das 20h às 22h
Facilitadora: Iane Carolina – Jornalista, artesã e *Produtora cultural.*
Vagas disponíveis: 15 (gratuitas)

- **INTERVENÇÕES CIRCENSES com a Trupe de Habilidades Circenses**

o **Cortejo pelos espaços** – 17, 19 e 20/09/2025- horários variados de noite

PRÁTICAS INTEGRATIVAS E COMPLEMENTARES EM SAÚDE – PICS

o Experiências com Auriculoterapia
Dias: 18, 19 e 20/09, das 18h às 22h
Facilitador: Espaço Terapêutico Flor de Lótus

o Experiências com Reflexologia Manual
Dias: 18, 19 e 20/09, das 18h às 22h
Facilitadora: Francileia Januário

A Fecoimp 2025 se confirma, mais uma vez, como um espaço de negócios, inovação e cultura que fortalece a economia regional e conecta Imperatriz ao futuro. Neste ano, a feira começa nesta quarta-feira (17) e segue até 20 de setembro. A feira tem como patrocinadores já confirmados o Governo do Maranhão, por meio da Secretaria de Indústria e Comércio (Seinc) e da Secretaria de Turismo (Setur), Empresa Maranhense de Administração Portuária (Emap), Suzano, Federação do Comércio de Bens, Serviços e Turismo do Estado do Maranhão (Fecomércio-MA), Credishop, VLI, Equatorial Energia, Banco da Amazônia, Banco do Nordeste, Caixa Econômica e Governo Federal. O evento tem o apoio do Serviço Brasileiro de Apoio às Micro e Pequenas Empresas (Sebrae-Maranhão), Federação das Indústrias do Estado do Maranhão (Fiema) e Prefeitura Municipal de Imperatriz.

VEÍCULO: PORTAL ACIIMA
EDITORIA: GERAL
FONTE: ESPONTÂNEA
DATA: 19/09/2025
STATUS: POSITIVA

Produtos da indústria ao escritório mostram a diversidade do empreendedorismo na Fecoimp

Comunicação ACII | 19 de setembro de 2025 | 15:09

A variedade de produtos apresentados na feira reforça a importância do evento como palco para quem busca vender, comprar ou se reinventar.



A diversidade de produtos em exposição na Fecoimp deste ano mostra a força do empreendedorismo local e regional. Máquinas de costura, climatizadores, veículos novos e usados, soluções empresariais, planos de capacitação para advogados e até chopp artesanal, café ou picolés dividem espaço nos corredores. Até sábado, dia 20, os visitantes podem conferir várias opções de produtos disponíveis para todo tipo de negócio.

O empresário Daniel Almeida foi um dos que trouxeram novidades para o evento. Pela primeira vez, máquinas de costura estão sendo apresentadas na feira. "Nunca vimos nada igual. Imperatriz é uma potência na área têxtil e eu decidi apostar nisso. Já são 22 anos vendendo máquinas aqui, mas pensei: por que sair para expor lá fora se podemos ter uma feira desse porte na nossa cidade?", destacou. As vendas, segundo o empresário, surpreenderam já nos dois primeiros dias, com preços promocionais preparados especialmente para o público visitante.

Outra presença marcante foi a da RotoPlast, representada por Gabriel Kleinschmidt. A empresa levou climatizadores evaporativos para uso industrial, comercial e também residencial. A feira, como lembrou Gabriel, já faz parte do calendário da empresa há muitos anos. "Participamos há tanto tempo que já perdi a conta. É uma feira que dá visibilidade, que rende negócios durante o evento e também nos meses seguintes", contou. A avaliação dos primeiros dias foi positiva.

O setor de serviços também marcou presença com novidades. A Motta & Silva trouxe dois produtos voltados especialmente para o mercado jurídico: uma imersão para advogados e estudantes de direito que estão no início da carreira e um programa de inteligência artificial para gestão de escritórios. "Queremos oferecer algo que vá além da advocacia tradicional, entregar valor em áreas como marketing, gestão e vendas. Nossa meta é divulgar esses produtos e aproveitar as condições especiais que estamos oferecendo durante os quatro dias de feira", explicou Pollyana Mignoni, representante da empresa na feira. As inscrições ainda estão abertas e, no estande, os visitantes encontram cupons de desconto para garantir a participação.

As soluções empresariais também ganharam espaço com a Aprimori, representada por Alder Malavasi. A proposta foi apresentar um verdadeiro ecossistema de negócios, com programas voltados para o desenvolvimento de lideranças e mentorias exclusivas para empresários. "O objetivo é reunir empresários que queiram se desenvolver e crescer juntos. Temos uma comunidade ativa em Imperatriz e a feira é uma oportunidade de fortalecer essa rede", disse Alder.



A Fecoimp vai muito além da simples exposição de produtos. Ela tem sido reconhecida como palco para novos negócios, fortalecimento de marcas e criação de conexões que se estendem para além dos quatro dias de evento. Para alguns, como Daniel Almeida, "é a chance de afirmar a importância de apostar em Imperatriz".

Para outros, como o empresário Gabriel Kleinschmidt, "a feira é um espaço já consolidado de visibilidade e resultados. E para empresas como a RotoPlast aqui é um ambiente para lançar produtos, testar ideias e conquistar um público estratégico", disse.

A Fecoimp 2025 tem como patrocinadores o Governo do Maranhão, por meio da Secretaria de Indústria e Comércio (Seinc) e da Secretaria de Turismo (Setur), Empresa Maranhense de Administração Portuária (Emap), Suzano, Federação do Comércio de Bens, Serviços e Turismo do Estado do Maranhão (Fecomércio-MA), Credishop, VLI, Equatorial Energia, Banco da Amazônia, Banco do Nordeste, Caixa Econômica e Governo Federal. O evento tem o apoio do Serviço Brasileiro de Apoio às Micro e Pequenas Empresas (Sebrae-Maranhão), Federação das Indústrias do Estado do Maranhão (Fiema) e Prefeitura Municipal de Imperatriz.**Associação Comercial, Industrial e Serviços de Imperatriz – ACII**

VEÍCULO: **PORTAL ACIIMA**
EDITORIA: **GERAL**
FONTE: **ESPONTÂNEA**
DATA: **19/09/2025**
STATUS: **POSITIVA**

Encontro de Negócios fortalece parcerias estratégicas com grandes empresas da região

Comunicação ACII | 19 de setembro de 2025 | 09:16

O encontro na tarde de quinta-feira integrou a programação da Fecoimp e envolveu as empresas Equatorial, Sucena, Suzano, Vale e VLI em negociações



A Federação das Indústrias do Estado do Maranhão (FIEMA) e o Programa de Desenvolvimento de Fornecedores do Maranhão (PDF), que atua como elo entre compradores e fornecedores locais, promoveram na tarde de quinta-feira (18), no mezanino do Centro de Convenções de Imperatriz, o Encontro de Negócios durante a programação da 23ª edição da FECOIMP. O evento contou com a participação de grandes empresas como Equatorial, Sucena, Suzano, Vale e VLI, reunindo empresários, gestores, fornecedores e indústrias da Região Tocantina.

O encontro teve como foco a construção de parcerias estratégicas e a geração de novas oportunidades de negócios, reforçando o papel do empreendedorismo no desenvolvimento da economia maranhense. De acordo com a coordenação do evento, o objetivo é aproximar indústrias, fornecedores e potenciais parceiros, fortalecendo a rede de contatos, estimulando o crescimento do mercado e fomentando negócios de impacto para o estado. A iniciativa reforça o posicionamento da Fecoimp como um espaço de negócios e de desenvolvimento econômico para o Maranhão e toda a região Tocantina.

O Programa de Desenvolvimento de Fornecedores desempenha papel fundamental nesse processo ao gerar oportunidades para empresários de diferentes setores. Segundo Camila Leite, coordenadora do PDF Maranhão, o programa funciona como um facilitador para ampliar conexões. “O PDF atua no estreitamento de laços entre grandes empresas e fornecedores locais, promovendo oportunidades de negócios e networking. É um espaço de conectividade que potencializa o desenvolvimento econômico do Maranhão”, destacou.

Hoje, sexta-feira de tarde, na agenda da Fecoimp, é a vez da Rodada de Negócio a partir das 14h no Centro de Convenções. Neste ano, a Fecoimp tem como patrocinadores já confirmados o Governo do Maranhão, por meio da Secretaria de Indústria e Comércio (Seinc) e da Secretaria de Turismo (Setur), Empresa Maranhense de Administração Portuária (Emap), Suzano, Federação do Comércio de Bens, Serviços e Turismo do Estado do Maranhão (Fecomércio-MA), Credishop, VLI, Equatorial Energia, Banco da Amazônia, Banco do Nordeste, Caixa Econômica e Governo Federal. O evento tem o apoio do Serviço Brasileiro de Apoio às Micro e Pequenas Empresas (Sebrae-Maranhão), Federação das Indústrias do Estado do Maranhão (Fiema) e Prefeitura Municipal de Imperatriz.

VEÍCULO: PORTAL ACIIMA
EDITORIA: GERAL
FONTE: ESPONTÂNEA
DATA: 19/09/2025
STATUS: POSITIVA

Armazém do Empreendedor reúne o melhor da produção maranhense na Fecoimp 2025

Comunicação ACII | 19 de setembro de 2025 | 09:27

No espaço, você encontra muito mais que negócios: são sabores, talentos e inovações que revelam a força do nosso estado



Tem queijo, iogurte, cachaça, gin, mel, vestuário, móveis e até peças íntimas. Diversos empreendedores e produtores maranhenses estão com seus estandes no Armazém do Empreendedor, um espaço promovido pela Secretaria de Estado de Indústria e Comércio (Seinc) na Fecoimp, que se consolida como vitrine de negócios e palco de histórias que unem tradição e muita criatividade.

Entre os destaques está a produção artesanal de cachaça da família do seu Zito. Gabrielly Calixto, representante da marca, conta que a bebida é produzida em Franca, no sertão do Maranhão, "A cachaça passa por um cuidadoso processo de fermentação, repousa em reservatórios de inox e ganha corpo em madeiras nobres como carvalho europeu e pequi", relaxa sobre o processo. O resultado é uma cachaça premiada internacionalmente, já reconhecida com duas medalhas de ouro na Noruega. Mais do que um produto, Gabriely destaca que a bebida expressa "amor, arte e afetividade que atravessam gerações".

Já a empreendedora Carol Frota trouxe para o evento os cosméticos naturais que valorizam a biodiversidade maranhense, com ativos como babaçu e buriti. Embora a fabricação aconteça hoje em São Paulo, a formulação é autoral e o sonho da marca é consolidar a produção no Maranhão. "Aqui as pessoas encontram desde dermocosméticos até linhas capilar e corporal, passando por soluções sólidas e terapêuticas. Convidamos todos a experienciar esse cuidado da natureza maranhense", reforça Carol.

Do setor de alimentos, o mel orgânico da família de Benjamim, produzido no município de Cumarú, também chama atenção. O que começou como *hobby* do pai, aposentado, se transformou em negócio de toda a família. O produto traz um diferencial raro: cada ano apresenta novos sabores de acordo com a florada da região. "Da mesma abelha, do mesmo apiário, nascem meis completamente diferentes. É isso que torna nossa produção única", explica Benjamim.

Ao reunir empreendedores de diferentes áreas, o Armazém do Empreendedor cumpre o papel de fomentar negócios, valorizar a produção local e oferecer ao público experiências autênticas que só podem ser vividas na Fecoimp. Mais do que um espaço de comercialização, o projeto fortalece histórias de vida, impulsiona sonhos e reforça que inovação também nasce do território maranhense.

A Fecoimp 2025 tem como patrocinadores já confirmados o Governo do Maranhão, por meio da Secretaria de Indústria e Comércio (Seinc) e da Secretaria de Turismo (Setur), Empresa Maranhense de Administração Portuária (Emap), Suzano, Federação do Comércio de Bens, Serviços e Turismo do Estado do Maranhão (Fecomércio-MA), Credishop, VLI, Equatorial Energia, Banco da Amazônia, Banco do Nordeste, Caixa Econômica e Governo Federal. O evento tem o apoio do Serviço Brasileiro de Apoio às Micro e Pequenas Empresas (Sebrae-Maranhão), Federação das Indústrias do Estado do Maranhão (Fiema) e Prefeitura Municipal de Imperatriz.

VEÍCULO: **PORTAL FECOIMP**
EDITORIA: **GERAL**
FONTE: **ESPONTÂNEA**
DATA: **19/09/2025**
STATUS: **POSITIVA**

Qualidade e tradição: setor de alimentação ganha força na 23ª Fecoimp

O espaço gourmet é um dos pontos mais movimentados da feira. Diversas opções de alimentação agradam os visitantes



O setor de alimentação é, sem dúvida, um dos mais fortes dentro da Fecoimp. Este ano, ele não apenas marca presença, mas domina em número de estandes, mostrando como a gastronomia local se consolidou como peça essencial da feira. O espaço gourmet se tornou um ponto de encontro e de lazer para os visitantes.

Entre os participantes estão nomes como Rotieh Sushiart, Doce Alegre Geladinho Gourmet e Confeitaria, Sorveteria 2 Irmãos, Oi Pastel, Seu Churros, Di Minda, BarbaraDaher Food Service, Legião Gourmet e Agnes Chopperia.

O empresário Hugo de Minda, especialista em churrasco e defumados, explicou que o retorno à feira em mais uma edição acontece pelo impacto positivo que o evento gera em seu setor. "É um evento bem referencial para o nosso ramo de atividades, que é o churrasco e eventos corporativos, porque aqui existe uma roda de negócios muito grande", afirmou. No estande da Di Minda, os visitantes encontram brisket, pastrami, torresmo, picanha, ancho, além de pratos como o tradicional arroz de carreteiro. E, segundo ele, os preços especiais fazem parte da estratégia: "São preços bem promocionais, porque é devido à feira. É uma oportunidade única para quem gosta de churrasco de verdade".

Credibilidade – Já a empresária Barbara Daher, do Legião Gourmet e da BarbaraDaher Food Service, destacou a importância da constância e da credibilidade que a feira oferece. "Se eu não me engano, já estamos há sete anos aqui. É um evento muito bacana que a cidade realiza e sempre traz um retorno muito bom, tanto de divulgação quanto de vendas", contou. Para o público, o estande traz hambúrgueres artesanais e refeições completas em buffet.

A Agnes Chopperia também reforça a força do setor de bebidas artesanais na feira. O agente de expedição Adecleison Pereira contou que a empresa aproveitou o evento para lançar novidades. "Nós trouxemos quatro tipos de chope diferentes: o Pilsen, que é mais leve; o Puro Malte, nosso carro-chefe; o IPA, para quem gosta de algo mais amargo; e a grande novidade, que é o chope de vinho artesanal", explicou. Além disso, segundo ele, "os preços foram preparados especialmente para o evento, e ainda temos brindes escondidos para surpreender os clientes".

Para a representante da Oi Pastel, Claudia Rio, participar da Fecoimp é também uma questão de identidade: "Estar aqui significa fazer parte da história de Imperatriz. É nosso primeiro ano na feira e é importante para nós caminhar junto com as grandes empresas que também nasceram aqui e hoje têm nome em todo o Maranhão".

Quem visitar a Fecoimp 2025 poderá conferir que, além de todas as opções da praça de alimentação, ainda há muitos estandes oferecendo degustações e ofertando a venda de produtos de alimentação para todos os gostos. A Fecoimp 2025 tem como patrocinadores o Governo do Maranhão, por meio da Secretaria de Indústria e Comércio (Seinc) e da Secretaria de Turismo (Setur), Empresa Maranhense de Administração Portuária (Emap), Suzano, Federação do Comércio de Bens, Serviços e Turismo do Estado do Maranhão (Fecomércio-MA), Credishop, VLI, Equatorial Energia, Banco da Amazônia, Banco do Nordeste, Caixa Econômica e Governo Federal. O evento tem o apoio do Serviço Brasileiro de Apoio às Micro e Pequenas Empresas (Sebrae-Maranhão), Federação das Indústrias do Estado do Maranhão (Fiema) e Prefeitura Municipal de Imperatriz.

VEÍCULO: **PORTAL FECOIMP**
EDITORIA: **GERAL**
FONTE: **ESPONTÂNEA**
DATA: **19/09/2025**
STATUS: **POSITIVA**

Programação desta sexta-feira

A Feira do Comércio e Indústria de Imperatriz (Fecoimp) começou no dia 17 a sua 23ª edição reafirmando seu papel como o maior evento multissetorial de negócios do Norte e Nordeste. Acompanhe a agenda desta sexta-feira (19) do evento:



Programação diária

Dia 19/09 – Sexta-feira

14h às 18h – Rodada Multissetorial: Sebrae **– Local: Mezanino**

18h às 18h50 – Bate-papo: Capacidade para Transformar
Palestrantes: Eliane Maria e Evaldo Boaventura – Empresa Suzano – Local: Mezanino

19h às 19h50 – Palestra: Brainstorming e Criatividade: a criação de produtos com poucos recursos
Palestrantes: Universitários – Empresa CEUMA – Local: Mezanino

20h às 20h50 – Palestra: Inadimplência: O Dinheiro que ficou na mesa
Palestrante: Henrique Fonseca – Empresa Grupo Voz – Local: Mezanino

21h às 21h50 – Palestra: Região Tocantina: Desafios e Oportunidades para a Indústria
Palestrante: Carlos Jorge – Empresa FIEMA – Local: Mezanino

Atração Cultural: Banda ADL

PROGRAMAÇÃO SESC NA FECOIMP NESTA SEXTA

- **WORKSHOPS NA ÁREA CULTURAL:**

o **Elaboração de Projetos Culturais e Portfólios**
Dia 19/09, das 20h às 22h
Facilitadora: Iane Carolina – Jornalista, artesã e *Produtora cultural.*
Vagas disponíveis: 15 (gratuitas)

- **INTERVENÇÕES CIRCENSES com a Trupe de Habilidades Circenses**

o **Cortejo pelos espaços** - 17, 19 e 20/09/2025- horários variados de noite

PRÁTICAS INTEGRATIVAS E COMPLEMENTARES EM SAÚDE – PICS

o Experiências com Auriculoterapia
Dias: 18, 19 e 20/09, das 18h às 22h
Facilitador: Espaço Terapêutico Flor de Lótus

o Experiências com Reflexologia Manual
Dias: 18, 19 e 20/09, das 18h às 22h
Facilitadora: Francileia Januário

A Fecoimp 2025 se confirma, mais uma vez, como um espaço de negócios, inovação e cultura que fortalece a economia regional e conecta Imperatriz ao futuro. Neste ano, a feira começa nesta quarta-feira (17) e segue até 20 de setembro. A feira tem como patrocinadores já confirmados o Governo do Maranhão, por meio da Secretaria de Indústria e Comércio (Seinc) e da Secretaria de Turismo (Setur), Empresa Maranhense de Administração Portuária (Emap), Suzano, Federação do Comércio de Bens, Serviços e Turismo do Estado do Maranhão (Fecomércio-MA), Credishop, VLI, Equatorial Energia, Banco da Amazônia, Banco do Nordeste, Caixa Econômica e Governo Federal. O evento tem o apoio do Serviço Brasileiro de Apoio às Micro e Pequenas Empresas (Sebrae-Maranhão), Federação das Indústrias do Estado do Maranhão (Fiema) e Prefeitura Municipal de Imperatriz.

VEÍCULO: **PORTAL FECOIMP**
EDITORIA: **GERAL**
FONTE: **ESPONTÂNEA**
DATA: **19/09/2025**
STATUS: **POSITIVA**

Encontro de Negócios fortalece parcerias estratégicas com grandes empresas da região

O encontro na tarde de quinta-feira integrou a programação da Fecoimp e envolveu as empresas Equatorial, Sucena, Suzano, Vale e VLI em negociações



A Federação das Indústrias do Estado do Maranhão (FIEMA) e o Programa de Desenvolvimento de Fornecedores do Maranhão (PDF), que atua como elo entre compradores e fornecedores locais, promoveram na tarde de quinta-feira (18), no mezanino do Centro de Convenções de Imperatriz, o Encontro de Negócios durante a programação da 23ª edição da FECOIMP. O evento contou com a participação de grandes empresas como Equatorial, Sucena, Suzano, Vale e VLI, reunindo empresários, gestores, fornecedores e indústrias da Região Tocantina.

O encontro teve como foco a construção de parcerias estratégicas e a geração de novas oportunidades de negócios, reforçando o papel do empreendedorismo no desenvolvimento da economia maranhense. De acordo com a coordenação do evento, o objetivo é aproximar indústrias, fornecedores e potenciais parceiros, fortalecendo a rede de contatos, estimulando o crescimento do mercado e fomentando negócios de impacto para o estado. A iniciativa reforça o posicionamento da Fecoimp como um espaço de negócios e de desenvolvimento econômico para o Maranhão e toda a região Tocantina.

O Programa de Desenvolvimento de Fornecedores desempenha papel fundamental nesse processo ao gerar oportunidades para empresários de diferentes setores. Segundo Camila Leite, coordenadora do PDF Maranhão, o programa funciona como um facilitador para ampliar conexões. "O PDF atua no estreitamento de laços entre grandes empresas e fornecedores locais, promovendo oportunidades de negócios e networking. É um espaço de conectividade que potencializa o desenvolvimento econômico do Maranhão", destacou.

Hoje, sexta-feira de tarde, na agenda da Fecoimp, é a vez da Rodada de Negócio a partir das 14h no Centro de Convenções. Neste ano, a Fecoimp tem como patrocinadores já confirmados o Governo do Maranhão, por meio da Secretaria de Indústria e Comércio (Seinc) e da Secretaria de Turismo (Setur), Empresa Maranhense de Administração Portuária (Emap), Suzano, Federação do Comércio de Bens, Serviços e Turismo do Estado do Maranhão (Fecomércio-MA), Credishop, VLI, Equatorial Energia, Banco da Amazônia, Banco do Nordeste, Caixa Econômica e Governo Federal. O evento tem o apoio do Serviço Brasileiro de Apoio às Micro e Pequenas Empresas (Sebrae-Maranhão), Federação das Indústrias do Estado do Maranhão (Fiema) e Prefeitura Municipal de Imperatriz.

VEÍCULO: **PORTAL FECOIMP**
EDITORIA: **GERAL**
FONTE: **ESPONTÂNEA**
DATA: **19/09/2025**
STATUS: **POSITIVA**

Produtos da indústria ao escritório mostram a diversidade do empreendedorismo na Fecoimp

A variedade de produtos apresentados na feira reforça a importância do evento como palco para quem busca vender, comprar ou se reinventar.



A diversidade de produtos em exposição na Fecoimp deste ano mostra a força do empreendedorismo local e regional. Máquinas de costura, climatizadores, veículos novos e usados, soluções empresariais, planos de capacitação para advogados e até chopp artesanal, café ou picolés dividem espaço nos corredores. Até sábado, dia 20, os visitantes podem conferir várias opções de produtos disponíveis para todo tipo de negócio.

O empresário Daniel Almeida foi um dos que trouxeram novidades para o evento. Pela primeira vez, máquinas de costura estão sendo apresentadas na feira. "Nunca vimos nada igual. Imperatriz é uma potência na área têxtil e eu decidi apostar nisso. Já são 22 anos vendendo máquinas aqui, mas pensei: por que sair para expor lá fora se podemos ter uma feira desse porte na nossa cidade?", destacou. As vendas, segundo o empresário, surpreenderam já nos dois primeiros dias, com preços promocionais preparados especialmente para o público visitante.

Outra presença marcante foi a da RotoPlast, representada por Gabriel Kleinschmidt. A empresa levou climatizadores evaporativos para uso industrial, comercial e também residencial. A feira, como lembrou Gabriel, já faz parte do calendário da empresa há muitos anos. "Participamos há tanto tempo que já perdi a conta. É uma feira que dá visibilidade, que rende negócios durante o evento e também nos meses seguintes", contou. A avaliação dos primeiros dias foi positiva.

O setor de serviços também marcou presença com novidades. A Motta & Silva trouxe dois produtos voltados especialmente para o mercado jurídico: uma imersão para advogados e estudantes de direito que estão no início da carreira e um programa de inteligência artificial para gestão de escritórios. "Queremos oferecer algo que vá além da advocacia tradicional, entregar valor em áreas como marketing, gestão e vendas. Nossa meta é divulgar esses produtos e aproveitar as condições especiais que estamos oferecendo durante os quatro dias de feira", explicou Pollyana Mignoni, representante da empresa na feira. As inscrições ainda estão abertas e, no estande, os visitantes encontram cupons de desconto para garantir a participação.

As soluções empresariais também ganharam espaço com a Aprimori, representada por Alder Malavasi. A proposta foi apresentar um verdadeiro ecossistema de negócios, com programas voltados para o desenvolvimento de lideranças e mentorias exclusivas para empresários. "O objetivo é reunir empresários que queiram se desenvolver e crescer juntos. Temos uma comunidade ativa em Imperatriz e a feira é uma oportunidade de fortalecer essa rede", disse Alder.



A Fecoimp vai muito além da simples exposição de produtos. Ela tem sido reconhecida como palco para novos negócios, fortalecimento de marcas e criação de conexões que se estendem para além dos quatro dias de evento. Para alguns, como Daniel Almeida, "é a chance de afirmar a importância de apostar em Imperatriz".

Para outros, como o empresário Gabriel Kleinschmidt, "a feira é um espaço já consolidado de visibilidade e resultados. E para empresas como a RotoPlast aqui é um ambiente para lançar produtos, testar ideias e conquistar um público estratégico", disse.

A Fecoimp 2025 tem como patrocinadores o Governo do Maranhão, por meio da Secretaria de Indústria e Comércio (Seinc) e da Secretaria de Turismo (Setur), Empresa Maranhense de Administração Portuária (Emap), Suzano, Federação do Comércio de Bens, Serviços e Turismo do Estado do Maranhão (Fecomércio-MA), Credishop, VLI, Equatorial Energia, Banco da Amazônia, Banco do Nordeste, Caixa Econômica e Governo Federal. O evento tem o apoio do Serviço Brasileiro de Apoio às Micro e Pequenas Empresas (Sebrae-Maranhão), Federação das Indústrias do Estado do Maranhão (Fiema) e Prefeitura Municipal de Imperatriz.**Associação Comercial, Industrial e Serviços de Imperatriz – ACII**
Assessoria de Comunicação da Fecoimp

VEÍCULO: **PORTAL FECOIMP**
EDITORIA: **GERAL**
FONTE: **ESPONTÂNEA**
DATA: **19/09/2025**
STATUS: **POSITIVA**

Armazém do Empreendedor reúne o melhor da produção maranhense na Fecoimp 2025

No espaço, você encontra muito mais que negócios: são sabores, talentos e inovações que revelam a força do nosso estado



Tem queijo, iogurte, cachaça, gin, mel, vestuário, móveis e até peças íntimas. Diversos empreendedores e produtores maranhenses estão com seus estandes no Armazém do Empreendedor, um espaço promovido pela Secretaria de Estado de Indústria e Comércio (Seinc) na Fecoimp, que se consolida como vitrine de negócios e palco de histórias que unem tradição e muita criatividade.

Entre os destaques está a produção artesanal de cachaça da família do seu Zito. Gabrielly Calixto, representante da marca, conta que a bebida é produzida em Franca, no sertão do Maranhão, "A cachaça passa por um cuidadoso processo de fermentação, repousa em reservatórios de inox e ganha corpo em madeiras nobres como carvalho europeu e pequi", relaxa sobre o processo. O resultado é uma cachaça premiada internacionalmente, já reconhecida com duas medalhas de ouro na Noruega. Mais do que um produto, Gabriely destaca que a bebida expressa "amor, arte e afetividade que atravessam gerações".

Já a empreendedora Carol Frota trouxe para o evento os cosméticos naturais que valorizam a biodiversidade maranhense, com ativos como babaçu e buriti. Embora a fabricação aconteça hoje em São Paulo, a formulação é autoral e o sonho da marca é consolidar a produção no Maranhão. "Aqui as pessoas encontram desde dermocosméticos até linhas capilar e corporal, passando por soluções sólidas e terapêuticas. Convidamos todos a experienciar esse cuidado da natureza maranhense", reforça Carol.

Do setor de alimentos, o mel orgânico da família de Benjamim, produzido no município de Cumarú, também chama atenção. O que começou como *hobby* do pai, aposentado, se transformou em negócio de toda a família. O produto traz um diferencial raro: cada ano apresenta novos sabores de acordo com a florada da região. "Da mesma abelha, do mesmo apiário, nascem meis completamente diferentes. É isso que torna nossa produção única", explica Benjamim.

Ao reunir empreendedores de diferentes áreas, o Armazém do Empreendedor cumpre o papel de fomentar negócios, valorizar a produção local e oferecer ao público experiências autênticas que só podem ser vividas na Fecoimp. Mais do que um espaço de comercialização, o projeto fortalece histórias de vida, impulsiona sonhos e reforça que inovação também nasce do território maranhense.

A Fecoimp 2025 tem como patrocinadores já confirmados o Governo do Maranhão, por meio da Secretaria de Indústria e Comércio (Seinc) e da Secretaria de Turismo (Setur), Empresa Maranhense de Administração Portuária (Emap), Suzano, Federação do Comércio de Bens, Serviços e Turismo do Estado do Maranhão (Fecomércio-MA), Credishop, VLI, Equatorial Energia, Banco da Amazônia, Banco do Nordeste, Caixa Econômica e Governo Federal. O evento tem o apoio do Serviço Brasileiro de Apoio às Micro e Pequenas Empresas (Sebrae-Maranhão), Federação das Indústrias do Estado do Maranhão (Fiema) e Prefeitura Municipal de Imperatriz.

VEÍCULO: **PORTAL IMPERATRIZ NOTÍCIAS** FONTE: **ESPONTÂNEA**
EDITORIA: **GERAL** DATA: **19/09/2025**
STATUS: **POSITIVA**

Armazém do Empreendedor reúne o melhor da produção maranhense na Fecoimp 2025

No espaço, você encontra muito mais que negócios: são sabores, talentos e inovações que revelam a força do nosso estado

Tem queijo, iogurte, cachaça, gin, mel, vestuário, móveis e até peças íntimas. Diversos empreendedores e produtores maranhenses estão com seus estandes no Armazém do Empreendedor, um espaço promovido pela Secretaria de Estado de Indústria e Comércio (Seinc) na Fecoimp, que se consolida como vitrine de negócios e palco de histórias que unem tradição e muita criatividade.

Entre os destaques está a produção artesanal de cachaça da família do seu Zito. Gabrielly Calixto, representante da marca, conta que a bebida é produzida em Franca, no sertão do Maranhão, "A cachaça passa por um cuidadoso processo de fermentação, repousa em reservatórios de inox e ganha corpo em madeiras nobres como carvalho europeu e pequi", relaxa sobre o processo. O resultado é uma cachaça premiada internacionalmente, já reconhecida com duas medalhas de ouro na Noruega. Mais do que um produto, Gabriely destaca que a bebida expressa "amor, arte e afetividade que atravessam gerações".

Já a empreendedora Carol Frota trouxe para o evento os cosméticos naturais que valorizam a biodiversidade maranhense, com ativos como babaçu e buriti. Embora a fabricação aconteça hoje em São Paulo, a formulação é autoral e o sonho da marca é consolidar a produção no Maranhão. "Aqui as pessoas encontram desde dermocosméticos até linhas capilar e corporal, passando por soluções sólidas e terapêuticas. Convidamos todos a experienciar esse cuidado da natureza maranhense", reforça Carol.

Do setor de alimentos, o mel orgânico da família de Benjamim, produzido no município de Cumarú, também chama atenção. O que começou como *hobby* do pai, aposentado, se transformou em negócio de toda a família. O produto traz um diferencial raro: cada ano apresenta novos sabores de acordo com a florada da região. "Da mesma abelha, do mesmo apiário, nascem meis completamente diferentes. É isso que torna nossa produção única", explica Benjamim.

Ao reunir empreendedores de diferentes áreas, o Armazém do Empreendedor cumpre o papel de fomentar negócios, valorizar a produção local e oferecer ao público experiências autênticas que só podem ser vividas na Fecoimp. Mais do que um espaço de comercialização, o projeto fortalece histórias de vida, impulsiona sonhos e reforça que inovação também nasce do território maranhense.

A Fecoimp 2025 tem como patrocinadores já confirmados o Governo do Maranhão, por meio da Secretaria de Indústria e Comércio (Seinc) e da Secretaria de Turismo (Setur), Empresa Maranhense de Administração Portuária (Emap), Suzano, Federação do Comércio de Bens, Serviços e Turismo do Estado do Maranhão (Fecomércio-MA), Credishop, VLI, Equatorial Energia, Banco da Amazônia, Banco do Nordeste e Governo Federal. O evento tem o apoio do Serviço Brasileiro de Apoio às Micro e Pequenas Empresas (Sebrae-Maranhão), Federação das Indústrias do Estado do Maranhão (Fiema) e Prefeitura Municipal de Imperatriz.

VEÍCULO: **PORTAL IMPERATRIZ NOTÍCIAS** FONTE: **ESPONTÂNEA**
EDITORIA: **GERAL** DATA: **19/09/2025**
STATUS: **POSITIVA**

Produtos da indústria ao escritório mostram a diversidade do empreendedorismo na Fecoimp

A variedade de produtos apresentados na feira reforça a importância do evento como palco para quem busca vender, comprar ou se reinventar.



A diversidade de produtos em exposição na Fecoimp deste ano mostra a força do empreendedorismo local e regional. Máquinas de costura, climatizadores, veículos novos e usados, soluções empresariais, planos de capacitação para advogados e até chopp artesanal, café ou picolés dividem espaço nos corredores. Até sábado, dia 20, os visitantes podem conferir várias opções de produtos disponíveis para todo tipo de negócio.

O empresário Daniel Almeida foi um dos que trouxeram novidades para o evento. Pela primeira vez, máquinas de costura estão sendo apresentadas na feira. "Nunca vimos nada igual. Imperatriz é uma potência na área têxtil e eu decidi apostar nisso. Já são 22 anos vendendo máquinas aqui, mas pensei: por que sair para expor lá fora se podemos ter uma feira desse porte na nossa cidade?", destacou. As vendas, segundo o empresário, surpreenderam já nos dois primeiros dias, com preços promocionais preparados especialmente para o público visitante.

Outra presença marcante foi a da RotoPlast, representada por Gabriel Kleinschmidt. A empresa levou climatizadores evaporativos para uso industrial, comercial e também residencial. A feira, como lembrou Gabriel, já faz parte do calendário da empresa há muitos anos. "Participamos há tanto tempo que já perdi a conta. É uma feira que dá visibilidade, que rende negócios durante o evento e também nos meses seguintes", contou. A avaliação dos primeiros dias foi positiva.

O setor de serviços também marcou presença com novidades. A Motta & Silva trouxe dois produtos voltados especialmente para o mercado jurídico: uma imersão para advogados e estudantes de direito que estão no início da carreira e um programa de inteligência artificial para gestão de escritórios. "Queremos oferecer algo que vá além da advocacia tradicional, entregar valor em áreas como marketing, gestão e vendas. Nossa meta é divulgar esses produtos e aproveitar as condições especiais que estamos oferecendo durante os quatro dias de feira", explicou Pollyana Mignoni, representante da empresa na feira. As inscrições ainda estão abertas e, no estande, os visitantes encontram cupons de desconto para garantir a participação.

As soluções empresariais também ganharam espaço com a Aprimori, representada por Alder Malavasi. A proposta foi apresentar um verdadeiro ecossistema de negócios, com programas voltados para o desenvolvimento de lideranças e mentorias exclusivas para empresários. "O objetivo é reunir empresários que queiram se desenvolver e crescer juntos. Temos uma comunidade ativa em Imperatriz e a feira é uma oportunidade de fortalecer essa rede", disse Alder.

A Fecoimp vai muito além da simples exposição de produtos. Ela tem sido reconhecida como palco para novos negócios, fortalecimento de marcas e criação de conexões que se estendem para além dos quatro dias de evento. Para alguns, como Daniel Almeida, "é a chance de afirmar a importância de apostar em Imperatriz".

Para outros, como o empresário Gabriel Kleinschmidt, "a feira é um espaço já consolidado de visibilidade e resultados. E para empresas como a RotoPlast aqui é um ambiente para lançar produtos, testar ideias e conquistar um público estratégico", disse.

A Fecoimp 2025 tem como patrocinadores o Governo do Maranhão, por meio da Secretaria de Indústria e Comércio (Seinc) e da Secretaria de Turismo (Setur), Empresa Maranhense de Administração Portuária (Emap), Suzano, Federação do Comércio de Bens, Serviços e Turismo do Estado do Maranhão (Fecomércio-MA), Credishop, VLI, Equatorial Energia, Banco da Amazônia, Banco do Nordeste e Governo Federal. O evento tem o apoio do Serviço Brasileiro de Apoio às Micro e Pequenas Empresas (Sebrae-Maranhão), Federação das Indústrias do Estado do Maranhão (Fiema) e Prefeitura Municipal de Imperatriz.

VEÍCULO: **PORTAL IMPERATRIZ NOTÍCIAS** FONTE: **ESPONTÂNEA**
EDITORIA: **GERAL** DATA: **19/09/2025**
STATUS: **POSITIVA**

Qualidade e tradição: setor de alimentação ganha força na 23ª Fecoimp

O espaço gourmet é um dos pontos mais movimentados da feira. Diversas opções de alimentação agradam os visitantes

O setor de alimentação é, sem dúvida, um dos mais fortes dentro da Fecoimp. Este ano, ele não apenas marca presença, mas domina em número de estandes, mostrando como a gastronomia local se consolidou como peça essencial da feira. O espaço gourmet se tornou um ponto de encontro e de lazer para os visitantes.

Entre os participantes estão nomes como Rotieh Sushiart, Doce Alegre Geladinho Gourmet e Confeitaria, Sorveteria 2 Irmãos, Oi Pastel, Seu Churros, Di Minda, BarbaraDaher Food Service, Legião Gourmet e Agnes Chopperia.

O empresário Hugo de Minda, especialista em churrasco e defumados, explicou que o retorno à feira em mais uma edição acontece pelo impacto positivo que o evento gera em seu setor. "É um evento bem referencial para o nosso ramo de atividades, que é o churrasco e eventos corporativos, porque aqui existe uma roda de negócios muito grande", afirmou. No estande da Di Minda, os visitantes encontram brisket, pastrami, torresmo, picanha, ancho, além de pratos como o tradicional arroz de carreteiro. E, segundo ele, os preços especiais fazem parte da estratégia: "São preços bem promocionais, porque é devido à feira. É uma oportunidade única para quem gosta de churrasco de verdade".

Credibilidade – Já a empresária Barbara Daher, do Legião Gourmet e da BarbaraDaher Food Service, destacou a importância da constância e da credibilidade que a feira oferece. "Se eu não me engano, já estamos há sete anos aqui. É um evento muito bacana que a cidade realiza e sempre traz um retorno muito bom, tanto de divulgação quanto de vendas", contou. Para o público, o estande traz hambúrgueres artesanais e refeições completas em buffet.

A Agnes Chopperia também reforça a força do setor de bebidas artesanais na feira. O agente de expedição Adecleison Pereira contou que a empresa aproveitou o evento para lançar novidades. "Nós trouxemos quatro tipos de chope diferentes: o Pilsen, que é mais leve; o Puro Malte, nosso carro-chefe; o IPA, para quem gosta de algo mais amargo; e a grande novidade, que é o chope de vinho artesanal", explicou. Além disso, segundo ele, "os preços foram preparados especialmente para o evento, e ainda temos brindes escondidos para surpreender os clientes".

Para a representante da Oi Pastel, Claudia Rio, participar da Fecoimp é também uma questão de identidade: "Estar aqui significa fazer parte da história de Imperatriz. É nosso primeiro ano na feira e é importante para nós caminhar junto com as grandes empresas que também nasceram aqui e hoje têm nome em todo o Maranhão".

Quem visitar a Fecoimp 2025 poderá conferir que, além de todas as opções da praça de alimentação, ainda há muitos estandes oferecendo degustações e ofertando a venda de produtos de alimentação para todos os gostos. A Fecoimp 2025 tem como patrocinadores o Governo do Maranhão, por meio da Secretaria de Indústria e Comércio (Seinc) e da Secretaria de Turismo (Setur), Empresa Maranhense de Administração Portuária (Emap), Suzano, Federação do Comércio de Bens, Serviços e Turismo do Estado do Maranhão (Fecomércio-MA), Credishop, VLI, Equatorial Energia, Banco da Amazônia, Banco do Nordeste e Governo Federal. O evento tem o apoio do Serviço Brasileiro de Apoio às Micro e Pequenas Empresas (Sebrae-Maranhão), Federação das Indústrias do Estado do Maranhão (Fiema) e Prefeitura Municipal de Imperatriz.

VEÍCULO: **PORTAL IMPERATRIZ NOTÍCIAS** FONTE: **ESPONTÂNEA**
EDITORIA: **GERAL** DATA: **19/09/2025**
STATUS: **POSITIVA**

Programação desta sexta-feira da Fecoimp 2025

A Feira do Comércio e Indústria de Imperatriz (Fecoimp) começou no dia 17 a sua 23ª edição reafirmando seu papel como o maior evento multissetorial de negócios do Norte e Nordeste. Acompanhe a agenda desta sexta-feira (19) do evento:

Programação diária

Dia 19/09 – Sexta-feira

14h às 18h – Rodada Multissetorial: Sebrae **– Local: Mezanino**

18h às 18h50 – Bate-papo: Capacidade para Transformar
Palestrantes: Eliane Maria e Evaldo Boaventura – Empresa Suzano – Local: Mezanino

19h às 19h50 – Palestra: Brainstorming e Criatividade: a criação de produtos com poucos recursos
Palestrantes: Universitários – Empresa CEUMA – Local: Mezanino

20h às 20h50 – Palestra: Inadimplência: O Dinheiro que ficou na mesa
Palestrante: Henrique Fonseca – Empresa Grupo Voz – Local: Mezanino

21h às 21h50 – Palestra: Região Tocantina: Desafios e Oportunidades para a Indústria
Palestrante: Carlos Jorge – Empresa FIEMA – Local: Mezanino

Atração Cultural: Banda ADL

PROGRAMAÇÃO SESC NA FECOIMP NESTA SEXTA

- **WORKSHOPS NA ÁREA CULTURAL:**

o **Elaboração de Projetos Culturais e Portfólios**
Dia 19/09, das 20h às 22h
Facilitadora: Iane Carolina – Jornalista, artesã e *Produtora cultural.*
Vagas disponíveis: 15 (gratuitas)

- **INTERVENÇÕES CIRCENSES com a Trupe de Habilidades Circenses**

o **Cortejo pelos espaços** – 17, 19 e 20/09/2025- horários variados de noite

PRÁTICAS INTEGRATIVAS E COMPLEMENTARES EM SAÚDE – PICS

o Experiências com Auriculoterapia
Dias: 18, 19 e 20/09, das 18h às 22h
Facilitador: Espaço Terapêutico Flor de Lótus

o Experiências com Reflexologia Manual
Dias: 18, 19 e 20/09, das 18h às 22h
Facilitadora: Francileia Januário

A Fecoimp 2025 se confirma, mais uma vez, como um espaço de negócios, inovação e cultura que fortalece a economia regional e conecta Imperatriz ao futuro. Neste ano, a feira começa nesta quarta-feira (17) e segue até 20 de setembro. A feira tem como patrocinadores já confirmados o Governo do Maranhão, por meio da Secretaria de Indústria e Comércio (Seinc) e da Secretaria de Turismo (Setur), Empresa Maranhense de Administração Portuária (Emap), Suzano, Federação do Comércio de Bens, Serviços e Turismo do Estado do Maranhão (Fecomércio-MA), Credishop, VLI, Equatorial Energia, Banco da Amazônia, Banco do Nordeste e Governo Federal. O evento tem o apoio do Serviço Brasileiro de Apoio às Micro e Pequenas Empresas (Sebrae-Maranhão), Federação das Indústrias do Estado do Maranhão (Fiema) e Prefeitura Municipal de Imperatriz.

VEÍCULO: **PORTAL IMPERATRIZ NOTÍCIAS** FONTE: **ESPONTÂNEA**
EDITORIA: **GERAL** DATA: **19/09/2025**
STATUS: **POSITIVA**

Shows desta sexta-feira na Fecoimp 2025

A sexta-feira da Fecoimp 2025 vai ser embalada por grandes talentos no nosso Espaço Cultural!

🎶

Prepare-se para uma noite de muita música e boas energias com:

🎸

Sanzio Rossiny – 19h às 20h30

🎶

Lena Garcia – 20h30 às 22h

🎤

Erasmo Dibell – 22h às 00h

🎵

Banda ADL – 00h às 02h

👉

Vem viver essa experiência que conecta cultura, negócios e pessoas!

Credencie-se gratuitamente através do site www.fecoimp.com.br

A Fecoimp será realizada de 17 a 20 de setembro e tem como patrocinadores já confirmados o Governo do Maranhão, por meio da Secretaria de Indústria e Comércio (Seinc) e da Secretaria de Turismo (Setur), Empresa Maranhense de Administração Portuária (Emap), Suzano, Federação do Comércio de Bens, Serviços e Turismo do Estado do Maranhão (Fecomércio-MA), Credishop, VLI, Equatorial Energia, Banco da Amazônia, Caixa Econômica, Banco do Nordeste e Governo Federal. O evento tem o apoio do Serviço Brasileiro de Apoio às Micro e Pequenas Empresas (Sebrae-Maranhão), Federação das Indústrias do Estado do Maranhão (Fiema) e Prefeitura Municipal de Imperatriz.

VEÍCULO: **PORTAL IMPERATRIZ NOTÍCIAS** FONTE: **ESPONTÂNEA**
EDITORIA: **GERAL** DATA: **19/09/2025**
STATUS: **POSITIVA**

Suzano apresenta processo de produção da celulose e iniciativas socioambientais na Fecoimp 2025

A feira reúne diferentes segmentos e novidades da economia estadual

Pelo sexto ano consecutivo, a Suzano S.A. confirma presença como patrocinadora oficial da 23ª edição da Feira do Comércio, Indústria e Serviços de Imperatriz (Fecoimp), que começou na quarta-feira (17) e segue até 20 de setembro, no Centro de Convenções de Imperatriz. E, neste ano, a empresa apresenta, durante a Fecoimp, como é o processo de produção de celulose, as iniciativas socioambientais e o portifólio de produtos da companhia.

Reconhecida como a maior produtora mundial de celulose do mundo, uma das principais fabricantes de papéis da América Latina e líder no segmento de papéis higiênicos no Brasil, a Suzano mantém, desde 2013, uma sólida parceria com a Associação Comercial e Industrial e Serviços de Imperatriz (ACII). A Fecoimp se consolidou como a maior feira multissetorial de negócios do Norte e Nordeste, reunindo diferentes segmentos da economia e promovendo networking, troca de experiências e geração de negócios. Além de impulsionar o comércio e a indústria da região, a feira também fortalece a conexão entre empresas, fornecedores, parceiros e a comunidade.

No evento, o público pode visitar o estande da Suzano e conhecer de perto o processo de produção da celulose, as iniciativas socioambientais apoiadas pela empresa na região, além de explorar parte do portfólio de produtos da companhia. O espaço conta ainda com uma área instagramável e a presença do mascote Mimmo, trazendo interatividade e um momento especial para visitantes de todas as idades.

De acordo com José Ventura, diretor de Operações Industriais da Suzano, a participação na Fecoimp representa uma oportunidade de estreitar laços com a comunidade e fortalecer o setor produtivo local. “As expectativas para esta edição estão voltadas para aprimorar conexões, conhecer novas empresas que estarão presentes e apresentar os projetos e produtos da Suzano, reforçando nossa atuação e compromisso com o desenvolvimento da região”, destaca o diretor.

Para ele, o evento também oferece um espaço estratégico para esclarecer dúvidas sobre o trabalho da companhia e seus processos junto à cadeia de fornecimento local. “A Fecoimp é uma plataforma para aproximar a Suzano da comunidade e dos fornecedores, reforçando a importância do diálogo e da transparência com todos os nossos públicos”, completa Ventura.

Com essa participação, a Suzano reforça seu compromisso com o desenvolvimento econômico e social da região e com a valorização do setor produtivo maranhense. Neste ano, a Fecoimp tem como patrocinadores já confirmados o Governo do Maranhão, por meio da Secretaria de Indústria e Comércio (Seinc) e da Secretaria de Turismo (Setur), Empresa Maranhense de Administração Portuária (Emap), Suzano, Federação do Comércio de Bens, Serviços e Turismo do Estado do Maranhão (Fecomércio-MA), Credishop, VLI, Equatorial Energia, Banco da Amazônia, Banco do Nordeste e Governo Federal. O evento tem o apoio do Serviço Brasileiro de Apoio às Micro e Pequenas Empresas (Sebrae-Maranhão), Federação das Indústrias do Estado do Maranhão (Fiema) e Prefeitura Municipal de Imperatriz.

VEÍCULO: **SITE IMPERATRIZ NOTÍCIAS**
EDITORIA: **GERAL**
FONTE: **ESPONTÂNEA**
DATA: **19/09/2025**
STATUS: **POSITIVA**



noticia

Armazém do Empreendedor reúne o melhor da produção maranhense na Fecoimp 2025

By site • setembro 19, 2025 • Write a Comment

No espaço, você encontra muito mais que negócios: são sabores, talentos e inovações que revelam a força do nosso estado

Tem queijo, iogurte, cachaça, gin, mel, vestuário, móveis e até peças íntimas. Diversos empreendedores e produtores maranhenses estão com seus estandes no Armazém do Empreendedor, um espaço promovido pela Secretaria de Estado de Indústria e Comércio (Seinc) na Fecoimp, que se consolida como vitrine de negócios e palco de histórias que unem tradição e muita criatividade.

Entre os destaques está a produção artesanal de cachaça da família do seu Zito. Gabrielly Calixto, representante da marca, conta que a bebida é produzida em Franca, no sertão do Maranhão, "A cachaça passa por um cuidadoso processo de fermentação, repousa em reservatórios de inox e ganha corpo em madeiras nobres como carvalho europeu e pequi", relaxa sobre o processo. O resultado é uma cachaça premiada internacionalmente, já reconhecida com duas medalhas de ouro na Noruega. Mais do que um produto, Gabriely destaca que a bebida expressa "amor, arte e afetividade que atravessam gerações".

Já a empreendedora Carol Frota trouxe para o evento os cosméticos naturais que valorizam a biodiversidade maranhense, com ativos como babaçu e buriti. Embora a fabricação aconteça hoje em São Paulo, a formulação é autoral e o sonho da marca é consolidar a produção no Maranhão. "Aqui as pessoas encontram desde dermocosméticos até linhas capilar e corporal, passando por soluções sólidas e terapêuticas. Convidamos todos a experienciar esse cuidado da natureza maranhense", reforça Carol.

Do setor de alimentos, o mel orgânico da família de Benjamim, produzido no município de Cumarú, também chama atenção. O que começou como *hobby* do pai, aposentado, se transformou em negócio de toda a família. O produto traz um diferencial raro: cada ano apresenta novos sabores de acordo com a florada da região. "Da mesma abelha, do mesmo apiário, nascem meis completamente diferentes. É isso que torna nossa produção única", explica Benjamim.

Ao reunir empreendedores de diferentes áreas, o Armazém do Empreendedor cumpre o papel de fomentar negócios, valorizar a produção local e oferecer ao público experiências autênticas que só podem ser vividas na Fecoimp. Mais do que um espaço de comercialização, o projeto fortalece histórias de vida, impulsiona sonhos e reforça que inovação também nasce do território maranhense.

A Fecoimp 2025 tem como patrocinadores já confirmados o Governo do Maranhão, por meio da Secretaria de Indústria e Comércio (Seinc) e da Secretaria de Turismo (Setur), Empresa Maranhense de Administração Portuária (Emap), Suzano, Federação do Comércio de Bens, Serviços e Turismo do Estado do Maranhão (Fecomércio-MA), Credishop, VLI, Equatorial Energia, Banco da Amazônia, Banco do Nordeste e Governo Federal. O evento tem o apoio do Serviço Brasileiro de Apoio às Micro e Pequenas Empresas (Sebrae-Maranhão), Federação das Indústrias do Estado do Maranhão (Fiema) e Prefeitura Municipal de Imperatriz.

VEÍCULO: **SITE IMPERATRIZ NOTÍCIAS**
EDITORIA: **GERAL**
FONTE: **ESPONTÂNEA**
DATA: **19/09/2025**
STATUS: **POSITIVA**



noticia

Encontro de Negócios fortalece parcerias estratégicas com grandes empresas da região

By site • setembro 19, 2025 • Write a Comment

O encontro na tarde de quinta-feira integrou a programação da Fecoimp e envolveu as empresas Equatorial, Sucena, Suzano, Vale e VLI em negociações

A Federação das Indústrias do Estado do Maranhão (FIEMA) e o Programa de Desenvolvimento de Fornecedores do Maranhão (PDF), que atua como elo entre compradores e fornecedores locais, promoveram na tarde de quinta-feira (18), no mezanino do Centro de Convenções de Imperatriz, o Encontro de Negócios durante a programação da 23ª edição da FECOIMP. O evento contou com a participação de grandes empresas como Equatorial, Sucena, Suzano, Vale e VLI, reunindo empresários, gestores, fornecedores e indústrias da Região Tocantina.

O encontro teve como foco a construção de parcerias estratégicas e a geração de novas oportunidades de negócios, reforçando o papel do empreendedorismo no desenvolvimento da economia maranhense. De acordo com a coordenação do evento, o objetivo é aproximar indústrias, fornecedores e potenciais parceiros, fortalecendo a rede de contatos, estimulando o crescimento do mercado e fomentando negócios de impacto para o estado. A iniciativa reforça o posicionamento da Fecoimp como um espaço de negócios e de desenvolvimento econômico para o Maranhão e toda a região Tocantina.

O Programa de Desenvolvimento de Fornecedores desempenha papel fundamental nesse processo ao gerar oportunidades para empresários de diferentes setores. Segundo Camila Leite, coordenadora do PDF Maranhão, o programa funciona como um facilitador para ampliar conexões. "O PDF atua no estreitamento de laços entre grandes empresas e fornecedores locais, promovendo oportunidades de negócios e networking. É um espaço de conectividade que potencializa o desenvolvimento econômico do Maranhão", destacou.

Hoje, sexta-feira de tarde, na agenda da Fecoimp, é a vez da Rodada de Negócio a partir das 14h no Centro de Convenções. Neste ano, a Fecoimp tem como patrocinadores já confirmados o Governo do Maranhão, por meio da Secretaria de Indústria e Comércio (Seinc) e da Secretaria de Turismo (Setur), Empresa Maranhense de Administração Portuária (Emap), Suzano, Federação do Comércio de Bens, Serviços e Turismo do Estado do Maranhão (Fecomércio-MA), Credishop, VLI, Equatorial Energia, Banco da Amazônia, Banco do Nordeste e Governo Federal. O evento tem o apoio do Serviço Brasileiro de Apoio às Micro e Pequenas Empresas (Sebrae-Maranhão), Federação das Indústrias do Estado do Maranhão (Fiema) e Prefeitura Municipal de Imperatriz.

VEÍCULO: **SITE IMPERATRIZ NOTÍCIAS**
EDITORIA: **GERAL**
FONTE: **ESPONTÂNEA**
DATA: **19/09/2025**
STATUS: **POSITIVA**



notícia

Produtos da indústria ao escritório mostram a diversidade do empreendedorismo na Fecoimp

By IN • setembro 19, 2025 • Write a Comment

A variedade de produtos apresentados na feira reforça a importância do evento como palco para quem busca vender, comprar ou se reinventar.

A diversidade de produtos em exposição na Fecoimp deste ano mostra a força do empreendedorismo local e regional. Máquinas de costura, climatizadores, veículos novos e usados, soluções empresariais, planos de capacitação para advogados e até chopp artesanal, café ou picolés dividem espaço nos corredores. Até sábado, dia 20, os visitantes podem conferir várias opções de produtos disponíveis para todo tipo de negócio.

O empresário Daniel Almeida foi um dos que trouxeram novidades para o evento. Pela primeira vez, máquinas de costura estão sendo apresentadas na feira. "Nunca vimos nada igual. Imperatriz é uma potência na área têxtil e eu decidi apostar nisso. Já são 22 anos vendendo máquinas aqui, mas pensei: por que sair para expor lá fora se podemos ter uma feira desse porte na nossa cidade?", destacou. As vendas, segundo o empresário, surpreenderam já nos dois primeiros dias, com preços promocionais preparados especialmente para o público visitante.

Outra presença marcante foi a da RotoPlast, representada por Gabriel Kleinschmidt. A empresa levou climatizadores evaporativos para uso industrial, comercial e também residencial. A feira, como lembrou Gabriel, já faz parte do calendário da empresa há muitos anos. "Participamos há tanto tempo que já perdi a conta. É uma feira que dá visibilidade, que rende negócios durante o evento e também nos meses seguintes", contou. A avaliação dos primeiros dias foi positiva.

O setor de serviços também marcou presença com novidades. A Motta & Silva trouxe dois produtos voltados especialmente para o mercado jurídico: uma imersão para advogados e estudantes de direito que estão no início da carreira e um programa de inteligência artificial para gestão de escritórios. "Queremos oferecer algo que vá além da advocacia tradicional, entregar valor em áreas como marketing, gestão e vendas. Nossa meta é divulgar esses produtos e aproveitar as condições especiais que estamos oferecendo durante os quatro dias de feira", explicou Pollyana Mignoni, representante da empresa na feira. As inscrições ainda estão abertas e, no estande, os visitantes encontram cupons de desconto para garantir a participação.

As soluções empresariais também ganharam espaço com a Aprimori, representada por Alder Malavasi. A proposta foi apresentar um verdadeiro ecossistema de negócios, com programas voltados para o desenvolvimento de lideranças e mentorias exclusivas para empresários. "O objetivo é reunir empresários que queiram se desenvolver e crescer juntos. Temos uma comunidade ativa em Imperatriz e a feira é uma oportunidade de fortalecer essa rede", disse Alder.

A Fecoimp vai muito além da simples exposição de produtos. Ela tem sido reconhecida como palco para novos negócios, fortalecimento de marcas e criação de conexões que se estendem para além dos quatro dias de evento. Para alguns, como Daniel Almeida, "é a chance de afirmar a importância de apostar em Imperatriz".

Para outros, como o empresário Gabriel Kleinschmidt, "a feira é um espaço já consolidado de visibilidade e resultados. E para empresas como a RotoPlast aqui é um ambiente para lançar produtos, testar ideias e conquistar um público estratégico", disse.

A Fecoimp 2025 tem como patrocinadores o Governo do Maranhão, por meio da Secretaria de Indústria e Comércio (Seinc) e da Secretaria de Turismo (Setur), Empresa Maranhense de Administração Portuária (Emap), Suzano, Federação do Comércio de Bens, Serviços e Turismo do Estado do Maranhão (Fecomércio-MA), Credishop, VLI, Equatorial Energia, Banco da Amazônia, Banco do Nordeste e Governo Federal. O evento tem o apoio do Serviço Brasileiro de Apoio às Micro e Pequenas Empresas (Sebrae-Maranhão), Federação das Indústrias do Estado do Maranhão (Fiema) e Prefeitura Municipal de Imperatriz.



VEÍCULO: **SITE IMPERATRIZ NOTÍCIAS**
EDITORIA: **GERAL**
FONTE: **ESPONTÂNEA**
DATA: **19/09/2025**
STATUS: **POSITIVA**



noticia

Programação desta sexta-feira da Fecoimp 2025

By site • setembro 19, 2025 • Write a Comment

A Feira do Comércio e Indústria de Imperatriz (Fecoimp) começou no dia 17 a sua 23ª edição reafirmando seu papel como o maior evento multissetorial de negócios do Norte e Nordeste. Acompanhe a agenda desta sexta-feira (19) do evento:

Programação diária

Dia 19/09 – Sexta-feira

14h às 18h – Rodada Multissetorial: Sebrae – **Local: Mezanino**

18h às 18h50 – Bate-papo: Capacidade para Transformar
Palestrantes: Eliane Maria e Evaldo Boaventura – Empresa Suzano – Local: Mezanino

19h às 19h50 – Palestra: Brainstorming e Criatividade: a criação de produtos com poucos recursos
Palestrantes: Universitários – Empresa CEUMA – Local: Mezanino

20h às 20h50 – Palestra: Inadimplência: O Dinheiro que ficou na mesa
Palestrante: Henrique Fonseca – Empresa Grupo Voz – Local: Mezanino

21h às 21h50 – Palestra: Região Tocantina: Desafios e Oportunidades para a Indústria
Palestrante: Carlos Jorge – Empresa FIEMA – Local: Mezanino

Atração Cultural: Banda ADL

PROGRAMAÇÃO SESC NA FECOIMP NESTA SEXTA

- **WORKSHOPS NA ÁREA CULTURAL:**

o **Elaboração de Projetos Culturais e Portfólios**
Dia 19/09, das 20h às 22h
Facilitadora: Iane Carolina – Jornalista, artesã e *Produtora cultural.*
Vagas disponíveis: 15 (gratuitas)

- **INTERVENÇÕES CIRCENSES com a Trupe de Habilidades Circenses**

o **Cortejo pelos espaços** – 17, 19 e 20/09/2025- horários variados de noite

PRÁTICAS INTEGRATIVAS E COMPLEMENTARES EM SAÚDE – PICS

o Experiências com Auriculoterapia
Dias: 18, 19 e 20/09, das 18h às 22h
Facilitador: Espaço Terapêutico Flor de Lótus

o Experiências com Reflexologia Manual
Dias: 18, 19 e 20/09, das 18h às 22h
Facilitadora: Francileia Januário

A Fecoimp 2025 se confirma, mais uma vez, como um espaço de negócios, inovação e cultura que fortalece a economia regional e conecta Imperatriz ao futuro. Neste ano, a feira começa nesta quarta-feira (17) e segue até 20 de setembro. A feira tem como patrocinadores já confirmados o Governo do Maranhão, por meio da Secretaria de Indústria e Comércio (Seinc) e da Secretaria de Turismo (Setur), Empresa Maranhense de Administração Portuária (Emap), Suzano, Federação do Comércio de Bens, Serviços e Turismo do Estado do Maranhão (Fecomércio-MA), Credishop, VLI, Equatorial Energia, Banco da Amazônia, Banco do Nordeste e Governo Federal. O evento tem o apoio do Serviço Brasileiro de Apoio às Micro e Pequenas Empresas (Sebrae-Maranhão), Federação das Indústrias do Estado do Maranhão (Fiema) e Prefeitura Municipal de Imperatriz.

VEÍCULO: **SITE IMPERATRIZ NOTÍCIAS**
EDITORIA: **GERAL**
FONTE: **ESPONTÂNEA**
DATA: **19/09/2025**
STATUS: **POSITIVA**



noticia

Qualidade e tradição: setor de alimentação ganha força na 23ª Fecoimp

By site • setembro 19, 2025 • Write a Comment

O espaço gourmet é um dos pontos mais movimentados da feira. Diversas opções de alimentação agradam os visitantes

O setor de alimentação é, sem dúvida, um dos mais fortes dentro da Fecoimp. Este ano, ele não apenas marca presença, m domina em número de estandes, mostrando como a gastronomia local se consolidou como peça essencial da feira. O espa gourmet se tornou um ponto de encontro e de lazer para os visitantes.

Entre os participantes estão nomes como Rotieh Sushiart, Doce Alegre Geladinho Gourmet e Confeitaria, Sorveteria 2 Irmã Oi Pastel, Seu Churros, Di Minda, BarbaraDaher Food Service, Legião Gourmet e Agnes Chopperia.

O empresário Hugo de Minda, especialista em churrasco e defumados, explicou que o retorno à feira em mais uma edição acontece pelo impacto positivo que o evento gera em seu setor. "É um evento bem referencial para o nosso ramo de atividades, que é o churrasco e eventos corporativos, porque aqui existe uma roda de negócios muito grande", afirmou. No estande da Di Minda, os visitantes encontram brisket, pastrami, torresmo, picanha, ancho, além de pratos como o tradicion arroz de carreteiro. E, segundo ele, os preços especiais fazem parte da estratégia: "São preços bem promocionais, porque é devido à feira. É uma oportunidade única para quem gosta de churrasco de verdade".

Credibilidade – Já a empresária Barbara Daher, do Legião Gourmet e da BarbaraDaher Food Service, destacou a importân da constância e da credibilidade que a feira oferece. "Se eu não me engano, já estamos há sete anos aqui. É um evento mu bacana que a cidade realiza e sempre traz um retorno muito bom, tanto de divulgação quanto de vendas", contou. Para o público, o estande traz hambúrgueres artesanais e refeições completas em buffet.

A Agnes Chopperia também reforça a força do setor de bebidas artesanais na feira. O agente de expedição Adecleison Pere contou que a empresa aproveitou o evento para lançar novidades. "Nós trouxemos quatro tipos de chope diferentes: o Pils que é mais leve; o Puro Malte, nosso carro-chefe; o IPA, para quem gosta de algo mais amargo; e a grande novidade, que é chope de vinho artesanal", explicou. Além disso, segundo ele, "os preços foram preparados especialmente para o evento, e ainda temos brindes escondidos para surpreender os clientes".

Para a representante da Oi Pastel, Claudia Rio, participar da Fecoimp é também uma questão de identidade: "Estar aqui significa fazer parte da história de Imperatriz. É nosso primeiro ano na feira e é importante para nós caminhar junto com a grandes empresas que também nasceram aqui e hoje têm nome em todo o Maranhão".

Quem visitar a Fecoimp 2025 poderá conferir que, além de todas as opções da praça de alimentação, ainda há muitos estandes oferecendo degustações e ofertando a venda de produtos de alimentação para todos os gostos. A Fecoimp 2025 como patrocinadores o Governo do Maranhão, por meio da Secretaria de Indústria e Comércio (Seinc) e da Secretaria de Turismo (Setur), Empresa Maranhense de Administração Portuária (Emap), Suzano, Federação do Comércio de Bens, Serviç Turismo do Estado do Maranhão (Fecomércio-MA), Credishop, VLI, Equatorial Energia, Banco da Amazônia, Banco do Nord e Governo Federal. O evento tem o apoio do Serviço Brasileiro de Apoio às Micro e Pequenas Empresas (Sebrae-Maranhão) Federação das Indústrias do Estado do Maranhão (Fiema) e Prefeitura Municipal de Imperatriz.

VEÍCULO: **SITE IMPERATRIZ NOTÍCIAS**
EDITORIA: **GERAL**

FONTE: **ESPONTÂNEA**
DATA: **19/09/2025**

STATUS: **POSITIVA**



notícia

Shows desta sexta-feira na Fecoimp 2025

By site • setembro 19, 2025 • Write a Comment

A sexta-feira da Fecoimp 2025 vai ser embalada por grandes talentos no nosso Espaço Cultural!

🎶

Prepare-se para uma noite de muita música e boas energias com:

🎸 **Sanzio Rossiny – 19h às 20h30**
🎶 **Lena Garcia – 20h30 às 22h**
🎤 **Erasmo Dibell – 22h às 00h**
🎵 **Banda ADL – 00h às 02h**

👉

Vem viver essa experiência que conecta cultura, negócios e pessoas!

Credencie-se gratuitamente através do site www.fecoimp.com.br

A Fecoimp será realizada de 17 a 20 de setembro e tem como patrocinadores já confirmados o Governo do Maranhão, por meio da Secretaria de Indústria e Comércio (Seinc) e da Secretaria de Turismo (Setur), Empresa Maranhense de Administração Portuária (Emap), Suzano, Federação do Comércio de Bens, Serviços e Turismo do Estado do Maranhão (Fecomércio-MA), Credishop, VLI, Equatorial Energia, Banco da Amazônia, Caixa Econômica, Banco do Nordeste e Governo Federal. O evento tem o apoio do Serviço Brasileiro de Apoio às Micro e Pequenas Empresas (Sebrae-Maranhão), Federação das Indústrias do Estado do Maranhão (Fiema) e Prefeitura Municipal de Imperatriz.

VEÍCULO: **SITE IMPERATRIZ NOTÍCIAS**
EDITORIA: **GERAL**
FONTE: **ESPONTÂNEA**
DATA: **19/09/2025**
STATUS: **POSITIVA**



notícia

Suzano apresenta processo de produção da celulose e iniciativas socioambientais na Fecoimp 2025

By site • setembro 19, 2025 • Write a Comment

A feira reúne diferentes segmentos e novidades da economia estadual

Pelo sexto ano consecutivo, a Suzano S.A. confirma presença como patrocinadora oficial da 23ª edição da Feira do Comércio, Indústria e Serviços de Imperatriz (Fecoimp), que começou na quarta-feira (17) e segue até 20 de setembro, no Centro de Convenções de Imperatriz. E, neste ano, a empresa apresenta, durante a Fecoimp, como é o processo de produção de celulose, as iniciativas socioambientais e o portifólio de produtos da companhia.

Reconhecida como a maior produtora mundial de celulose do mundo, uma das principais fabricantes de papéis da América Latina e líder no segmento de papéis higiênicos no Brasil, a Suzano mantém, desde 2013, uma sólida parceria com a Associação Comercial e Industrial e Serviços de Imperatriz (ACII). A Fecoimp se consolidou como a maior feira multissetorial de negócios do Norte e Nordeste, reunindo diferentes segmentos da economia e promovendo networking, troca de experiências e geração de negócios. Além de impulsionar o comércio e a indústria da região, a feira também fortalece a conexão entre empresas, fornecedores, parceiros e a comunidade.

No evento, o público pode visitar o estande da Suzano e conhecer de perto o processo de produção da celulose, as iniciativas socioambientais apoiadas pela empresa na região, além de explorar parte do portfólio de produtos da companhia. O espaço conta ainda com uma área instagramável e a presença do mascote Mimmo, trazendo interatividade e um momento especial para visitantes de todas as idades.

De acordo com José Ventura, diretor de Operações Industriais da Suzano, a participação na Fecoimp representa uma oportunidade de estreitar laços com a comunidade e fortalecer o setor produtivo local. "As expectativas para esta edição estão voltadas para aprimorar conexões, conhecer novas empresas que estarão presentes e apresentar os projetos e produtos da Suzano, reforçando nossa atuação e compromisso com o desenvolvimento da região", destaca o diretor.

Para ele, o evento também oferece um espaço estratégico para esclarecer dúvidas sobre o trabalho da companhia e seus processos junto à cadeia de fornecimento local. "A Fecoimp é uma plataforma para aproximar a Suzano da comunidade e dos fornecedores, reforçando a importância do diálogo e da transparência com todos os nossos públicos", completa Ventura.

Com essa participação, a Suzano reforça seu compromisso com o desenvolvimento econômico e social da região e com a valorização do setor produtivo maranhense. Neste ano, a Fecoimp tem como patrocinadores já confirmados o Governo do Maranhão, por meio da Secretaria de Indústria e Comércio (Seinc) e da Secretaria de Turismo (Setur), Empresa Maranhense de Administração Portuária (Emap), Suzano, Federação do Comércio de Bens, Serviços e Turismo do Estado do Maranhão (Fecomércio-MA), Credishop, VLI, Equatorial Energia, Banco da Amazônia, Banco do Nordeste e Governo Federal. O evento tem o apoio do Serviço Brasileiro de Apoio às Micro e Pequenas Empresas (Sebrae-Maranhão), Federação das Indústrias do Estado do Maranhão (Fiema) e Prefeitura Municipal de Imperatriz.

VEÍCULO: **SITE MARANHÃO HOJE**
EDITORIA: **GERAL**
FONTE: **ESPONTÂNEA**
DATA: **19/09/2025**
STATUS: **POSITIVA**

Banco do Nordeste oferta crédito para investimento e capital de giro empresarial na 23ª Fecoimp

por **Aquiles Emir** - 19 de setembro de 2025 · 28

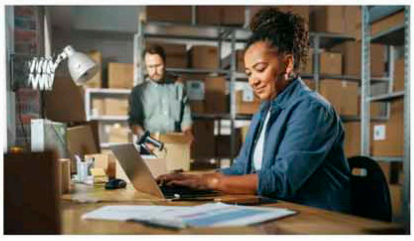

Empresas de todos os portes podem acessar recursos

O Banco do Nordeste, como expositor e patrocinador, participa da Feira do Comércio e Indústria de Imperatriz (Fecoimp), que prossegue até este sábado (20)0, com oferta de condições diferenciadas de acesso ao crédito. As linhas, viabilizadas pelo orçamento do Fundo Constitucional de Financiamento do Nordeste (FNE), são operacionalizado com exclusividade pela instituição financeira.

Entre os destaques para este ano, o BNB apresenta soluções financeiras como o Cartão BNB, crédito rotativo pré-aprovado para aquisição de bens e capital de giro, que permite que empreendedores adquiram diretamente bens novos, como máquinas, equipamentos, veículos, móveis e utensílios, ou ainda matérias-primas, insumos e mercadorias, com carência e prazo de até dez anos para pagamento.

A maquininha MPE é outra novidade direcionada às micro e pequenas empresas, com as facilidades de custo zero para recebimento e uso do equipamento, a depender da margem de faturamento, acompanhamento das transações em tempo real e recebimento das vendas em um dia útil.

Estas e outras oportunidades diferenciadas para os empreendimentos participantes da Fecoimp estarão disponíveis para acesso no estande do Banco do Nordeste, que contará com equipe especializada no atendimento empresarial durante toda a programação, sempre das 17h às 23h.

Na pauta do Hub de Conhecimento, no sábado, às 18h, a instituição financeira também apresenta a palestra "Como o Banco do Nordeste impulsiona negócios para sua empresa", ministrada pela gerente Kamylla Kelly Nascimento.

Programação – Além dos mais de duzentos expositores, com produtos e serviços diversos, a 23ª Fecoimp ainda disponibilizará ampla programação como o Hub de Conhecimento, com cursos, palestras e workshops, rodadas de negócios, de forma completamente gratuita; Balcão de Negócios destinado para micro e pequenas empresas, permitindo que microempreendedores exponham seus produtos e serviços, ampliem sua presença no mercado e fortaleçam suas marcas.

A Feira terá, ainda, um Festival Gastronômico e Cultural, que funcionará em todos os dias do evento, com uma diversidade de ações e serviços culinários, de valorização das características regionais. A expectativa é de que mais de 35 mil pessoas passem pela Fecoimp nesta 23ª edição.

VEÍCULO: **SITE O MARANHENSE**
EDITORIA: **GERAL**
FONTE: **ESPONTÂNEA**
DATA: **19/09/2025**
STATUS: **POSITIVA**

GIRO DE NOTICIAS ÚLTIMAS NOTICIAS

Armazém do Empreendedor reúne o melhor da produção maranhense na Fecoimp 2025

19 de setembro de 2025 omaranhense

No espaço, você encontra muito mais que negócios: são sabores, talentos e inovações que revelam a força do nosso estado

Tem queijo, iogurte, cachaça, gin, mel, vestuário, móveis e até peças íntimas. Diversos empreendedores e produtores maranhenses estão com seus estandes no Armazém do Empreendedor, um espaço promovido pela Secretaria de Estado de Indústria e Comércio (Seinc) na Fecoimp, que se consolida como vitrine de negócios e palco de histórias que unem tradição e muita criatividade.

Entre os destaques está a produção artesanal de cachaça da família do seu Zito. Gabrielly Calixto, representante da marca, conta que a bebida é produzida em Franca, no sertão do Maranhão, "A cachaça passa por um cuidadoso processo de fermentação, repousa em reservatórios de inox e ganha corpo em madeiras nobres como carvalho europeu e pequi", relaxa sobre o processo. O resultado é uma cachaça premiada internacionalmente, já reconhecida com duas medalhas de ouro na Noruega. Mais do que um produto, Gabriely destaca que a bebida expressa "amor, arte e afetividade que atravessam gerações".

Já a empreendedora Carol Frota trouxe para o evento os cosméticos naturais que valorizam a biodiversidade maranhense, com ativos como babaçu e buriti. Embora a fabricação aconteça hoje em São Paulo, a formulação é autoral e o sonho da marca é consolidar a produção no Maranhão. "Aqui as pessoas encontram desde dermocosméticos até linhas capilar e corporal, passando por soluções sólidas e terapêuticas. Convidamos todos a experienciar esse cuidado da natureza maranhense", reforça Carol.

Do setor de alimentos, o mel orgânico da família de Benjamim, produzido no município de Cumarú, também chama atenção. O que começou como *hobby* do pai, aposentado, se transformou em negócio de toda a família. O produto traz um diferencial raro: cada ano apresenta novos sabores de acordo com a florada da região. "Da mesma abelha, do mesmo apiário, nascem meis completamente diferentes. É isso que torna nossa produção única", explica Benjamim.

Ao reunir empreendedores de diferentes áreas, o Armazém do Empreendedor cumpre o papel de fomentar negócios, valorizar a produção local e oferecer ao público experiências autênticas que só podem ser vividas na Fecoimp. Mais do que um espaço de comercialização, o projeto fortalece histórias de vida, impulsiona sonhos e reforça que inovação também nasce do território maranhense.

A Fecoimp 2025 tem como patrocinadores já confirmados o Governo do Maranhão, por meio da Secretaria de Indústria e Comércio (Seinc) e da Secretaria de Turismo (Setur), Empresa Maranhense de Administração Portuária (Emap), Suzano, Federação do Comércio de Bens, Serviços e Turismo do Estado do Maranhão (Fecomércio-MA), Credishop, VLI, Equatorial Energia, Banco da Amazônia, Banco do Nordeste e Governo Federal. O evento tem o apoio do Serviço Brasileiro de Apoio às Micro e Pequenas Empresas (Sebrae-Maranhão), Federação das Indústrias do Estado do Maranhão (Fiema) e Prefeitura Municipal de Imperatriz.

VEÍCULO: **SITE O MARANHENSE**
EDITORIA: **GERAL**
FONTE: **ESPONTÂNEA**
DATA: **19/09/2025**
STATUS: **POSITIVA**

GIRO DE NOTICIAS ÚLTIMAS NOTICIAS

Produtos da indústria ao escritório mostram a diversidade do empreendedorismo na Fecoimp

20 de setembro de 2025 omaranhense

A variedade de produtos apresentados na feira reforça a importância do evento como palco para quem busca vender, comprar ou se reinventar.

A diversidade de produtos em exposição na Fecoimp deste ano mostra a força do empreendedorismo local e regional. Máquinas de costura, climatizadores, veículos novos e usados, soluções empresariais, planos de capacitação para advogados e até chopp artesanal, café ou picolés dividem espaço nos corredores. Até sábado, dia 20, os visitantes podem conferir várias opções de produtos disponíveis para todo tipo de negócio.

O empresário Daniel Almeida foi um dos que trouxeram novidades para o evento. Pela primeira vez, máquinas de costura estão sendo apresentadas na feira. "Nunca vimos nada igual. Imperatriz é uma potência na área têxtil e eu decidi apostar nisso. Já são 22 anos vendendo máquinas aqui, mas pensei: por que sair para expor lá fora se podemos ter uma feira desse porte na nossa cidade?", destacou. As vendas, segundo o empresário, surpreenderam já nos dois primeiros dias, com preços promocionais preparados especialmente para o público visitante.

Outra presença marcante foi a da RotoPlast, representada por Gabriel Kleinschmidt. A empresa levou climatizadores evaporativos para uso industrial, comercial e também residencial. A feira, como lembrou Gabriel, já faz parte do calendário da empresa há muitos anos. "Participamos há tanto tempo que já perdi a conta. É uma feira que dá visibilidade, que rende negócios durante o evento e também nos meses seguintes", contou. A avaliação dos primeiros dias foi positiva.

O setor de serviços também marcou presença com novidades. A Motta & Silva trouxe dois produtos voltados especialmente para o mercado jurídico: uma imersão para advogados e estudantes de direito que estão no início da carreira e um programa de inteligência artificial para gestão de escritórios. "Queremos oferecer algo que vá além da advocacia tradicional, entregar valor em áreas como marketing, gestão e vendas. Nossa meta é divulgar esses produtos e aproveitar as condições especiais que estamos oferecendo durante os quatro dias de feira", explicou Pollyana Mignoni, representante da empresa na feira. As inscrições ainda estão abertas e, no estande, os visitantes encontram cupons de desconto para garantir a participação.

As soluções empresariais também ganharam espaço com a Aprimori, representada por Alder Malavasi. A proposta foi apresentar um verdadeiro ecossistema de negócios, com programas voltados para o desenvolvimento de lideranças e mentorias exclusivas para empresários. "O objetivo é reunir empresários que queiram se desenvolver e crescer juntos. Temos uma comunidade ativa em Imperatriz e a feira é uma oportunidade de fortalecer essa rede", disse Alder.

A Fecoimp vai muito além da simples exposição de produtos. Ela tem sido reconhecida como palco para novos negócios, fortalecimento de marcas e criação de conexões que se estendem para além dos quatro dias de evento. Para alguns, como Daniel Almeida, "é a chance de afirmar a importância de apostar em Imperatriz".

Para outros, como o empresário Gabriel Kleinschmidt, "a feira é um espaço já consolidado de visibilidade e resultados. E para empresas como a RotoPlast aqui é um ambiente para lançar produtos, testar ideias e conquistar um público estratégico", disse.

A Fecoimp 2025 tem como patrocinadores o Governo do Maranhão, por meio da Secretaria de Indústria e Comércio (Seinc) e da Secretaria de Turismo (Setur), Empresa Maranhense de Administração Portuária (Emap), Suzano, Federação do Comércio de Bens, Serviços e Turismo do Estado do Maranhão (Fecomércio-MA), Credishop, VLI, Equatorial Energia, Banco da Amazônia, Banco do Nordeste e Governo Federal. O evento tem o apoio do Serviço Brasileiro de Apoio às Micro e Pequenas Empresas (Sebrae-Maranhão), Federação das Indústrias do Estado do Maranhão (Fiema) e Prefeitura Municipal de Imperatriz.

VEÍCULO: **SITE O MARANHENSE**
EDITORIA: **GERAL**
FONTE: **ESPONTÂNEA**
DATA: **19/09/2025**
STATUS: **POSITIVA**

PLANTÃO ÚLTIMAS NOTICIAS

Qualidade e tradição: setor de alimentação ganha força na 23ª Fecoimp

20 de setembro de 2025 omaranhense

O espaço gourmet é um dos pontos mais movimentados da feira. Diversas opções de alimentação agradam os visitantes

O setor de alimentação é, sem dúvida, um dos mais fortes dentro da Fecoimp. Este ano, ele não apenas marca presença, mas domina em número de estandes, mostrando como a gastronomia local se consolidou como peça essencial da feira. O espaço gourmet se tornou um ponto de encontro e de lazer para os visitantes.

Entre os participantes estão nomes como Rotieh Sushiart, Doce Alegre Geladinho Gourmet e Confeitaria, Sorveteria 2 Irmãos, Oi Pastel, Seu Churros, Di Minda, BarbaraDaher Food Service, Legião Gourmet e Agnes Chopperia.

O empresário Hugo de Minda, especialista em churrasco e defumados, explicou que o retorno à feira em mais uma edição acontece pelo impacto positivo que o evento gera em seu setor. "É um evento bem referencial para o nosso ramo de atividades, que é o churrasco e eventos corporativos, porque aqui existe uma roda de negócios muito grande", afirmou. No estande da Di Minda, os visitantes encontram brisket, pastrami, torresmo, picanha, ancho, além de pratos como o tradicional arroz de carreteiro. E, segundo ele, os preços especiais fazem parte da estratégia: "São preços bem promocionais, porque é devido à feira. É uma oportunidade única para quem gosta de churrasco de verdade".

Credibilidade – Já a empresária Barbara Daher, do Legião Gourmet e da BarbaraDaher Food Service, destacou a importância da constância e da credibilidade que a feira oferece. "Se eu não me engano, já estamos há sete anos aqui. É um evento muito bacana que a cidade realiza e sempre traz um retorno muito bom, tanto de divulgação quanto de vendas", contou. Para o público, o estande traz hambúrgueres artesanais e refeições completas em buffet.

A Agnes Chopperia também reforça a força do setor de bebidas artesanais na feira. O agente de expedição Adecleison Pereira contou que a empresa aproveitou o evento para lançar novidades. "Nós trouxemos quatro tipos de chope diferentes: o Pilsen, que é mais leve; o Puro Malte, nosso carro-chefe; o IPA, para quem gosta de algo mais amargo; e a grande novidade, que é o chope de vinho artesanal", explicou. Além disso, segundo ele, "os preços foram preparados especialmente para o evento, e ainda temos brindes escondidos para surpreender os clientes".

Para a representante da Oi Pastel, Claudia Rio, participar da Fecoimp é também uma questão de identidade: "Estar aqui significa fazer parte da história de Imperatriz. É nosso primeiro ano na feira e é importante para nós caminhar junto com as grandes empresas que também nasceram aqui e hoje têm nome em todo o Maranhão".

Quem visitar a Fecoimp 2025 poderá conferir que, além de todas as opções da praça de alimentação, ainda há muitos estandes oferecendo degustações e ofertando a venda de produtos de alimentação para todos os gostos. A Fecoimp 2025 tem como patrocinadores o Governo do Maranhão, por meio da Secretaria de Indústria e Comércio (Seinc) e da Secretaria de Turismo (Setur), Empresa Maranhense de Administração Portuária (Emap), Suzano, Federação do Comércio de Bens, Serviços e Turismo do Estado do Maranhão (Fecomércio-MA), Credishop, VLI, Equatorial Energia, Banco da Amazônia, Banco do Nordeste e Governo Federal. O evento tem o apoio do Serviço Brasileiro de Apoio às Micro e Pequenas Empresas (Sebrae-Maranhão), Federação das Indústrias do Estado do Maranhão (Fiema) e Prefeitura Municipal de Imperatriz.

VEÍCULO: **SITE O MARANHENSE**
EDITORIA: **GERAL**
FONTE: **ESPONTÂNEA**
DATA: **19/09/2025**
STATUS: **POSITIVA**

GIRO DE NOTICIAS ÚLTIMAS NOTICIAS

Suzano apresenta processo de produção da celulose e iniciativas socioambientais na Fecoimp 2025

20 de setembro de 2025 omaranhense

A feira reúne diferentes segmentos e novidades da economia estadual

Pelo sexto ano consecutivo, a Suzano S.A. confirma presença como patrocinadora oficial da 23ª edição da Feira do Comércio, Indústria e Serviços de Imperatriz (Fecoimp), que começou na quarta-feira (17) e segue até 20 de setembro, no Centro de Convenções de Imperatriz. E, neste ano, a empresa apresenta, durante a Fecoimp, como é o processo de produção de celulose, as iniciativas socioambientais e o portifólio de produtos da companhia.

Reconhecida como a maior produtora mundial de celulose do mundo, uma das principais fabricantes de papéis da América Latina e líder no segmento de papéis higiênicos no Brasil, a Suzano mantém, desde 2013, uma sólida parceria com a Associação Comercial e Industrial e Serviços de Imperatriz (ACII). A Fecoimp se consolidou como a maior feira multissetorial de negócios do Norte e Nordeste, reunindo diferentes segmentos da economia e promovendo networking, troca de experiências e geração de negócios. Além de impulsionar o comércio e a indústria da região, a feira também fortalece a conexão entre empresas, fornecedores, parceiros e a comunidade.

No evento, o público pode visitar o estande da Suzano e conhecer de perto o processo de produção da celulose, as iniciativas socioambientais apoiadas pela empresa na região, além de explorar parte do portfólio de produtos da companhia. O espaço conta ainda com uma área instagramável e a presença do mascote Mimmo, trazendo interatividade e um momento especial para visitantes de todas as idades.

De acordo com José Ventura, diretor de Operações Industriais da Suzano, a participação na Fecoimp representa uma oportunidade de estreitar laços com a comunidade e fortalecer o setor produtivo local. “As expectativas para esta edição estão voltadas para aprimorar conexões, conhecer novas empresas que estarão presentes e apresentar os projetos e produtos da Suzano, reforçando nossa atuação e compromisso com o desenvolvimento da região”, destaca o diretor.

Para ele, o evento também oferece um espaço estratégico para esclarecer dúvidas sobre o trabalho da companhia e seus processos junto à cadeia de fornecimento local. “A Fecoimp é uma plataforma para aproximar a Suzano da comunidade e dos fornecedores, reforçando a importância do diálogo e da transparência com todos os nossos públicos”, completa Ventura.

Com essa participação, a Suzano reforça seu compromisso com o desenvolvimento econômico e social da região e com a valorização do setor produtivo maranhense. Neste ano, a Fecoimp tem como patrocinadores já confirmados o Governo do Maranhão, por meio da Secretaria de Indústria e Comércio (Seinc) e da Secretaria de Turismo (Setur), Empresa Maranhense de Administração Portuária (Emap), Suzano, Federação do Comércio de Bens, Serviços e Turismo do Estado do Maranhão (Fecomércio-MA), Credishop, VLI, Equatorial Energia, Banco da Amazônia, Banco do Nordeste e Governo Federal. O evento tem o apoio do Serviço Brasileiro de Apoio às Micro e Pequenas Empresas (Sebrae-Maranhão), Federação das Indústrias do Estado do Maranhão (Fiema) e Prefeitura Municipal de Imperatriz.

VEÍCULO: SITE O PROGRESSO
EDITORIA: GERAL
FONTE: ESPONTÂNEA
DATA: 19/09/2025
STATUS: POSITIVA

Encontro de Negócios fortalece parcerias estratégicas com grandes empresas da região

Ao usar nosso site, você concorda com o uso de cookies conforme descrito em Privacidade.

2 Min

Google News

19/09/2025 17h16 - Atualizado há 16 horas

PUBLICIDADE



Foto: Divulgação

A Federação das Indústrias do Estado do Maranhão (FIEMA) e o Programa de Desenvolvimento de Fornecedores do Maranhão (PDF), que atua como elo entre compradores e fornecedores locais, promoveram na tarde de quinta-feira (18), no mezanino do Centro de Convenções de Imperatriz, o Encontro de Negócios durante a programação da 23ª edição da FECOIMP. O evento contou com a participação de grandes empresas como Equatorial, Sucena, Suzano, Vale e VLI, reunindo empresários, gestores, fornecedores e indústrias da Região Tocantina.

O encontro teve como foco a construção de parcerias estratégicas e a geração de novas oportunidades de negócios, reforçando o papel do empreendedorismo no desenvolvimento da economia maranhense. De acordo com a coordenação do evento, o objetivo é aproximar indústrias, fornecedores e potenciais parceiros, fortalecendo a rede de contatos, estimulando o crescimento do mercado e fomentando negócios de impacto para o estado. A iniciativa reforça o posicionamento da Fecoimp como um espaço de negócios e de desenvolvimento econômico para o Maranhão e toda a região Tocantina.

O Programa de Desenvolvimento de Fornecedores desempenha papel fundamental nesse processo ao gerar oportunidades para empresários de diferentes setores. Segundo Camila Leite, coordenadora do PDF Maranhão, o programa funciona como um facilitador para ampliar conexões. “O PDF atua no estreitamento de laços entre grandes empresas e fornecedores locais, promovendo oportunidades de negócios e networking. É um espaço de conectividade que potencializa o desenvolvimento econômico do Maranhão”, destacou.

Nesta sexta-feira, na agenda da Fecoimp, foi a vez da Rodada de Negócio a partir das 14h no Centro de Convenções. Neste ano, a Fecoimp tem como patrocinadores já confirmados o Governo do Maranhão, por meio da Secretaria de Indústria e Comércio (Seinc) e da Secretaria de Turismo (Setur), Empresa Maranhense de Administração Portuária (Emap), Suzano, Federação do Comércio de Bens, Serviços e Turismo do Estado do Maranhão (Fecomércio-MA), Credishop, VLI, Equatorial Energia, Banco da Amazônia, Banco do Nordeste e Governo Federal. O evento tem o apoio do Serviço Brasileiro de Apoio às Micro e Pequenas Empresas (Sebrae-Maranhão), Federação das Indústrias do Estado do Maranhão (Fiema) e Prefeitura Municipal de Imperatriz.

VEÍCULO: SITE O PROGRESSO
EDITORIA: GERAL
FONTE: ESPONTÂNEA
DATA: 19/09/2025
STATUS: POSITIVA

Produtos da indústria ao escritório mostram a diversidade do empreendedorismo na Fecoimp

A variedade de produtos apresentados na feira reforça a importância do evento como palco para quem busca vender, comprar ou se reinventar.

4 Min
Google News

19/09/2025 17h14 - Atualizado há 17 horas

PUBLICIDADE



Foto: Divulgação

A diversidade de produtos em exposição na Fecoimp deste ano mostra a força do empreendedorismo local e regional. Máquinas de costura, climatizadores, veículos novos e usados, soluções empresariais, planos de capacitação para advogados e até chopp artesanal, café ou picolés dividem espaço nos corredores. Até sábado, dia 20, os visitantes podem conferir várias opções de produtos disponíveis para todo tipo de negócio.

O empresário Daniel Almeida foi um dos que trouxeram novidades para o evento. Pela primeira vez, máquinas de costura estão sendo apresentadas na feira. "Nunca vimos nada igual. Imperatriz é uma potência na área têxtil e eu decidi apostar nisso. Já são 22 anos vendendo máquinas aqui, mas pensei: por que sair para expor lá fora se podemos ter uma feira desse porte na nossa cidade?", destacou. As vendas, segundo o empresário, surpreenderam já nos dois primeiros dias, com preços promocionais preparados especialmente para o público visitante.Outra presença marcante foi a da RotoPlast, representada por Gabriel Kleinschmidt. A empresa levou climatizadores evaporativos para uso industrial, comercial e também residencial. A feira, como lembrou Gabriel, já faz parte do calendário da empresa há muitos anos. "Participamos há tanto tempo que já perdi a conta. É uma feira que dá visibilidade, que rende negócios durante o evento e também nos meses seguintes", contou. A avaliação dos primeiros dias foi positiva.

O setor de serviços também marcou presença com novidades. A Motta & Silva trouxe dois produtos voltados especialmente para o mercado jurídico: uma imersão para advogados e estudantes de direito que estão no início da carreira e um programa de inteligência artificial para gestão de escritórios. "Queremos oferecer algo que vá além da advocacia tradicional, entregar valor em áreas como marketing, gestão e vendas. Nossa meta é divulgar esses produtos e aproveitar as condições especiais que estamos oferecendo durante os quatro dias de feira", explicou Pollyana Mignoni, representante da empresa na feira. As inscrições ainda estão abertas e, no estande, os visitantes encontram cupons de desconto para garantir a participação.

As soluções empresariais também ganharam espaço com a Aprimori, representada por Alder Malavasi. A proposta foi apresentar um verdadeiro ecossistema de negócios, com programas voltados para o desenvolvimento de lideranças e mentorias exclusivas para empresários. "O objetivo é reunir empresários que queiram se desenvolver e crescer juntos. Temos uma comunidade ativa em Imperatriz e a feira é uma oportunidade de fortalecer essa rede", disse Alder.

A Fecoimp vai muito além da simples exposição de produtos. Ela tem sido reconhecida como palco para novos negócios, fortalecimento de marcas e criação de conexões que se estendem para além dos quatro dias de evento. Para alguns, como Daniel Almeida, "é a chance de afirmar a importância de apostar em Imperatriz".Para outros, como o empresário Gabriel Kleinschmidt, "a feira é um espaço já consolidado de visibilidade e resultados. E para empresas como a RotoPlast aqui é um ambiente para lançar produtos, testar ideias e conquistar um público estratégico", disse.

A Fecoimp 2025 tem como patrocinadores o Governo do Maranhão, por meio da Secretaria de Indústria e Comércio (Seinc) e da Secretaria de Turismo (Setur), Empresa Maranhense de Administração Portuária (Emap), Suzano, Federação do Comércio de Bens, Serviços e Turismo do Estado do Maranhão (Fecomércio-MA), Credishop, VLI, Equatorial Energia, Banco da Amazônia, Banco do Nordeste e Governo Federal. O evento tem o apoio do Serviço Brasileiro de Apoio às Micro e Pequenas Empresas (Sebrae-Maranhão), Federação das Indústrias do Estado do Maranhão (Fiema) e Prefeitura Municipal de Imperatriz.

PUBLICIDADE

VEÍCULO: **BLOG CARLOTO JÚNIOR**
EDITORIA: **GERAL**
FONTE: **ESPONTÂNEA**
DATA: **20/09/2025**
STATUS: **POSITIVA**

Balcão de Negócios movimenta público e abre portas a empresas para novas parcerias na Fecoimp



Imperatriz - O Balcão de Negócios da Fecoimp tem se consolidado como um dos espaços mais estratégicos da Feira, reunindo empresas de diferentes segmentos em estandes compactos, mas carregados de oportunidades. Nos primeiros dias de evento, o espaço já se destacou pelo grande movimento de visitantes e pelo número de contatos realizados. Para Alexandre Sousa, gerente comercial da Franco Engenharia, a Feira representa não apenas negócios, mas também reencontros e memórias afetivas. "***A gente observa que o público aderiu à ideia da Fecoimp. É o momento da gente fazer network, reencontrar pessoas e reavivar a marca", destacou. "Só o fato de estar aqui já é atingir os objetivos***", completou.

A Faculdade Anhanguera trouxe para a Feira cursos de extensão gratuitos. Segundo Natália Alves, gerente comercial, a receptividade do público superou as expectativas desde a primeira noite. "***O evento está maravilhoso, o público é excelente, maior do que a expectativa. Na primeira noite, a gente imaginava um público menor, mas pelo contrário, já estava lotado***", relatou. Além de ofertas e material de divulgação, a Anhanguera disponibiliza cursos voltados principalmente para jovens que ainda buscam definir sua carreira. O cadastro é simples e garante acesso a conteúdo que pode ajudar na escolha profissional. "***Nosso objetivo é deixar a nossa marca cada vez mais conhecida, dar credibilidade maior para os nossos alunos e, claro, fazer negócios***", acrescentou a gestora.

Já o gerente da Sacaria Red, Eric Rian, trouxe uma proposta voltada ao agronegócio, setor em forte expansão na região. A empresa, consolidada no Pará, decidiu abrir sua primeira loja em Imperatriz e enxergou na Feira uma oportunidade de entrada. "***A gente trabalha com embalagens de grãos para médios e grandes produtores, além de produtos como água de silagem, big bags e máquinas de costura. Vimos uma demanda muito grande no Maranhão e decidimos trazer nossa marca para cá também***", explicou. Na Fecoimp, neste ano, cerca de 20 balcões de negócios estão oferecendo produtos e serviços ao público, além dos demais estandes. No total, a feira tem cerca de 300 espaços em exposição com 200 empresas presentes.

Os expositores do Balcão de Negócios reafirmaram a importância do espaço como vitrine para empresas que buscam ampliar mercado e fortalecer conexões.

Texto: Assessoria

VEÍCULO: **BLOG CARLOTO JÚNIOR**
EDITORIA: **GERAL**
FONTE: **ESPONTÂNEA**
DATA: **20/09/2025**
STATUS: **POSITIVA**

Agenda da Fecoimp deste sábado



Imperatriz - Confira, abaixo, a agenda deste sábado, último doa da FECOIMP 2025.

16h – Rodada de Negócios Varejista: Café Viana – Local: Auditório ACII

18h às 18h50 – Palestra: Linhas de Crédito para o Desenvolvimento da sua Empresa
Palestrante: Francisco Henrique – Banco do Nordeste – Local: Mezanino

19h às 19h50 – Palestra: Planejamento Sucessório Inteligente
Palestrante: Samuel Melo – Empresa Máximus Contabilidade – Local: Mezanino

21h às 21h50 – Palestra: Grid Zero
Palestrante: James Lopes – Grupo Tervos/Ilumisol – Local: Mezanino

Atração Cultural
*** A Resistência**
20h - Premiação do Festival Gastronômico na Praça de Alimentação

PROGRAMAÇÃO SESC NA FECOIMP DESTE SÁBADO

WORKSHOPS NA ÁREA CULTURAL
*** Assessoria de Comunicação para Eventos Culturais**
Dia 20/09, das 20h às 22h
Facilitadora: Elicleia Clarícia Dallo –
Vagas disponíveis: 15 (gratuitas)

INTERVENÇÕES CIRCENSES com a Trupe de Habilidades Circenses
* Cortejo pelos espaços – 17, 19 e 20/09/2025- horários variados de noite

PRÁTICAS INTEGRATIVAS E COMPLEMENTARES EM SAÚDE - PICS
*** Experiências com Auriculoterapia**
Dias: 18, 19 e 20/09, das 18h às 22h
Facilitador: Espaço Terapêutico Flor de Lótus

*** Experiências com Reflexologia Manual**
Dias: 18, 19 e 20/09, das 18h às 22h
Facilitadora: Francileia Januário

A Fecoimp 2025 se confirma, mais uma vez, como um espaço de negócios, inovação e cultura que fortalece a economia regional e conecta Imperatriz ao futuro. Neste ano, a feira começOU na quarta-feira (17) e se encerra neste sábado, 20 de setembro.

A Feira tem como patrocinadores já confirmados o Governo do Maranhão, por meio da Secretaria de Indústria e Comércio (Seinc) e da Secretaria de Turismo (Setur), Empresa Maranhense de Administração Portuária (Emap), Suzano, Federação do Comércio de Bens, Serviços e Turismo do Estado do Maranhão (Fecomércio-MA), Credishop, VLI, Equatorial Energia, Banco da Amazônia, Banco do Nordeste e Governo Federal. O evento tem o apoio do Serviço Brasileiro de Apoio às Micro e Pequenas Empresas (Sebrae-Maranhão), Federação das Indústrias do Estado do Maranhão (Fiema) e Prefeitura Municipal de Imperatriz.

Texto: Assessoria.

VEÍCULO: PORTAL ACIIMA
EDITORIA: GERAL
FONTE: ESPONTÂNEA
DATA: 20/09/2025
STATUS: POSITIVA

PROGRAMAÇÃO DESTE SÁBADO (20) DA FECOIMP

Comunicação ACII | 20 de setembro de 2025 | 10:15

A Feira do Comércio e Indústria de Imperatriz (Fecoimp) começou no dia 17 a sua 23ª edição reafirmando seu papel como o maior evento multissetorial de negócios do Norte e Nordeste. Acompanhe a agenda deste sábado (20) do evento:



Programação diária

Dia 20/09 – Sábado

16h – Rodada de Negócios Varejista: Café Viana – Local: Auditório ACII

18h às 18h50 – Palestra: Linhas de Crédito para o Desenvolvimento da sua Empresa
Palestrante: Francisco Henrique – Banco do Nordeste – Local: Mezanino

19h às 19h50 – Palestra: Planejamento Sucessório Inteligente
Palestrante: Samuel Melo – Empresa Máximus Contabilidade – Local: Mezanino

21h às 21h50 – Palestra: Grid Zero
Palestrante: James Lopes – Grupo Tervos/Ilumisol – Local: Mezanino

Atração Cultural: A Resistência

20h – Premiação do Festival Gastronômico na Praça de Alimentação

PROGRAMAÇÃO SESC NA FECOIMP DESTE SÁBADO

- **WORKSHOPS NA ÁREA CULTURAL:**

o o **Assessoria de Comunicação para Eventos Culturais**
Dia 20/09, das 20h às 22h
Facilitadora: Elicleia Clarícia Dallo –
Vagas disponíveis: 15 (gratuitas)

- **INTERVENÇÕES CIRCENSES com a Trupe de Habilidades Circenses**

o **Cortejo pelos espaços** – 17, 19 e 20/09/2025- horários variados de noite

PRÁTICAS INTEGRATIVAS E COMPLEMENTARES EM SAÚDE – PICS

o **Experiências com Auriculoterapia**
Dias: 18, 19 e 20/09, das 18h às 22h
Facilitador: Espaço Terapêutico Flor de Lótus

o **Experiências com Reflexologia Manual**
Dias: 18, 19 e 20/09, das 18h às 22h
Facilitadora: Francileia Januário

A Fecoimp 2025 se confirma, mais uma vez, como um espaço de negócios, inovação e cultura que fortalece a economia regional e conecta Imperatriz ao futuro. Neste ano, a feira começa nesta quarta-feira (17) e segue até 20 de setembro. A feira tem como patrocinadores já confirmados o Governo do Maranhão, por meio da Secretaria de Indústria e Comércio (Seinc) e da Secretaria de Turismo (Setur), Empresa Maranhense de Administração Portuária (Emap), Suzano, Federação do Comércio de Bens, Serviços e Turismo do Estado do Maranhão (Fecomércio-MA), Credishop, VLI, Equatorial Energia, Banco da Amazônia, Banco do Nordeste, Caixa Econômica e Governo Federal. O evento tem o apoio do Serviço Brasileiro de Apoio às Micro e Pequenas Empresas (Sebrae-Maranhão), Federação das Indústrias do Estado do Maranhão (Fiema) e Prefeitura Municipal de Imperatriz.

VEÍCULO: **PORTAL ACIIMA**
EDITORIA: **GERAL**
FONTE: **ESPONTÂNEA**
DATA: **20/09/2025**
STATUS: **POSITIVA**

Hub de Conhecimento movimenta a Fecoimp com debates sobre futuro dos negócios e inteligência artificial

Comunicação ACII | 20 de setembro de 2025 | 18:26

Empresários, universitários e especialistas se reuniram no mezanino do Centro de Convenções buscando troca de aprendizados e experiências



O Hub de Conhecimento trouxe para o mezanino do Centro de Convenções uma sequência de debates sobre inovação, tecnologia, comportamento e gestão. A programação foi pensada para que os expositores da Fecoimp pudessem agregar valor aos visitantes com palestras do seu nicho de atuação. Como resultado, o espaço reuniu empresários, especialistas e estudantes em quatro noites de aprendizado e trocas de experiências.

Desde o primeiro dia de feira, o público acompanhou palestras que colocaram no centro da roda temas estratégicos para o mercado, como o Mercado Livre de Energia e a Experiência do Cliente. O tema mais atual e que chamou a atenção dos visitantes foi a revolução provocada pela inteligência artificial no ambiente corporativo.

No segundo dia de atividades, foram discutidos assuntos como a digitalização e gestão documental, a importância do equilíbrio emocional para a saúde das empresas, além da utilização estratégica da IA nos negócios e da contribuição da cultura e da arte para o bem-estar do trabalhador.

No terceiro dia de evento aconteceu o bate-papo "Capacidade para Transformar", conduzido por Eliane Maria e Evaldo Boaventura, da Suzano, Eles trouxeram reflexões sobre a importância do repertório e da diversidade na busca de soluções criativas. "Ter repertório não significa apenas consumir conteúdo na internet, mas sim viver experiências, conversar com pessoas diferentes e ampliar horizontes. Quanto mais diversidade, mais chances temos de enxergar problemas sob novas perspectivas e encontrar soluções inovadoras", destacou Eliane, que ressaltou ainda a necessidade de pequenas inovações no dia a dia como chave para equipes mais criativas e colaborativas.

O Grupo Voz comandou a palestra "Inadimplência: o dinheiro que ficou na mesa", onde o empresário Henrique Fonseca discutiu a importância de prevenir riscos antes mesmo de fechar uma venda. "Muito se fala em vender, em ampliar, em divulgar, mas é preciso cuidado. Se você vende para a pessoa errada, compromete capital, investimento e tempo. É essencial pensar em adimplência antes mesmo de falar em inadimplência. Essa consciência pode salvar o caixa de qualquer empresa", afirmou o palestrante, que elogiou a iniciativa da feira em criar espaços de conhecimento. "A Fecoimp não é só troca de produtos e serviços, é também troca de conhecimento. Esse espaço é essencial para empresários e futuros empreendedores que querem se desenvolver profissionalmente".

O Hub de Conhecimento foi idealizado pelo Conselho de Jovens Empresários (Conjove) da Associação Comercial e Industrial e Serviços de Imperatriz (ACII). O modelo trouxe um formato dinâmico e inspirado em apresentações no estilo TED, proporcionando experiências imersivas de aprendizado. De acordo com Arthur Cavalcante, presidente do Conjove, o objetivo foi criar um espaço inovador que conecte empresas, profissionais e sociedade, contribuindo para o desenvolvimento da região. Neste ano, foram 20 palestras no Hub, com cinco apresentações por noite e excelente público participando.

A Fecoimp 2025 tem como patrocinadores o Governo do Maranhão, por meio da Secretaria de Indústria e Comércio (Seinc) e da Secretaria de Turismo (Setur), Empresa Maranhense de Administração Portuária (Emap), Suzano, Federação do Comércio de Bens, Serviços e Turismo do Estado do Maranhão (Fecomércio-MA), Credishop, VLI, Equatorial Energia, Banco da Amazônia, Banco do Nordeste, Caixa Econômica e Governo Federal. O evento tem o apoio do Serviço Brasileiro de Apoio às Micro e Pequenas Empresas (Sebrae-Maranhão), Federação das Indústrias do Estado do Maranhão (Fiema) e Prefeitura Municipal de Imperatriz.

A programação segue hoje, dia 20, com as seguintes palestras:

18h às 18h50 – Palestra: Linhas de Crédito para o Desenvolvimento da sua Empresa
Palestrante: Francisco Henrique – Banco do Nordeste – Local: Mezanino

19h às 19h50 – Palestra: Planejamento Sucessório Inteligente
Palestrante: Samuel Melo – Empresa Máximus Contabilidade – Local: Mezanino

21h às 21h50 – Palestra: Grid Zero
Palestrante: James Lopes – Grupo Tervos/Ilumisol – Local: Mezanino

20h Assessoria de Comunicação para Eventos Culturais
Palestrante: Clarissa Dallo, Sesc.

VEÍCULO: **PORTAL ACIIMA**
EDITORIA: **GERAL**
FONTE: **ESPONTÂNEA**
DATA: **20/09/2025**
STATUS: **POSITIVA**

Empreendedorismo feminino mostra força na Fecoimp 2025

Comunicação ACII | 20 de setembro de 2025 | 18:19

A 23ª edição da feira reforça o protagonismo das mulheres empreendedoras que geram impacto econômico no Maranhão



A 23ª edição da Feira do Comércio, Indústria e Serviços de Imperatriz (Fecoimp 2025) destaca o protagonismo das mulheres empreendedoras que estão quebrando barreiras e fortalecendo negócios em diferentes segmentos da cidade. A Associação Comercial, Industrial e Serviços de Imperatriz (ACII) contribui para esse movimento por meio do Conselho da Mulher Empresária (CME) e do Fórum da Mulher Empresária, iniciativas voltadas ao fortalecimento do networking e ao desenvolvimento de lideranças femininas no mercado.

Entre as participantes da feira está a empresária Fernanda Lane, proprietária da Instinto Feminina Sexshop, que participa da feira com grandes expectativas de fortalecer sua marca e ampliar conexões. “Participo da Fecoimp 2025 pela oportunidade de divulgar meu trabalho, fazer networking e acompanhar as inovações do setor. Minhas expectativas são de ampliar contatos, fortalecer minha marca e adquirir novos conhecimentos que contribuam para meu crescimento profissional e empresarial”, afirmou.

Fernanda ressalta ainda a importância da feira como espaço de valorização do empreendedorismo feminino, inclusive em nichos que ainda enfrentam tabus. “A Fecoimp é uma chance de conquistar novos clientes, criar parcerias estratégicas e mostrar que nós, mulheres, podemos empreender com coragem e sucesso, mesmo em áreas que ainda sofrem preconceitos”, destacou.

A empreendedora também deixou um conselho para outras mulheres que desejam ingressar no mundo dos negócios. “Acredite no seu potencial e não tenha medo de começar, mesmo que o caminho pareça desafiador. Empreender exige coragem, planejamento e persistência, mas ver o negócio crescer é extremamente gratificante. Busque conhecimento, conecte-se com outras mulheres empreendedoras e aproveite todas as oportunidades como a Fecoimp para mostrar sua marca, fazer networking e crescer. O lugar da mulher é onde ela quiser, inclusive no topo do próprio negócio”. Com iniciativas como essa, a Fecoimp 2025 reforça seu compromisso em valorizar a mulher empreendedora e estimular a diversidade no ambiente de negócios, impulsionando o desenvolvimento econômico e social da região.

Neste ano, o evento está repleto de empresas e iniciativas que têm mulheres como proprietárias, gestoras, trabalhadoras etc. numa mostra plena que de fato “o negócio é gente”, como diz a temática da feira.

A Fecoimp 2025 tem como patrocinadores já confirmados o Governo do Maranhão, por meio da Secretaria de Indústria e Comércio (Seinc) e da Secretaria de Turismo (Setur), Empresa Maranhense de Administração Portuária (Emap), Suzano, Federação do Comércio de Bens, Serviços e Turismo do Estado do Maranhão (Fecomércio-MA), Credishop, VLI, Equatorial Energia, Banco da Amazônia, Banco do Nordeste, Caixa Econômica e Governo Federal. O evento tem o apoio do Serviço Brasileiro de Apoio às Micro e Pequenas Empresas (Sebrae-Maranhão), Federação das Indústrias do Estado do Maranhão (Fiema) e Prefeitura Municipal de Imperatriz.**Associação Comercial, Industrial e Serviços de Imperatriz – ACII**
Assessoria de Comunicação da Fecoimp
(99) 99109.4522 | 99109-4486
comunicacao@aciima.com.br

VEÍCULO: **PORTAL ACIIMA**
EDITORIA: **GERAL**
FONTE: **ESPONTÂNEA**
DATA: **20/09/2025**
STATUS: **POSITIVA**

Balcão de Negócios movimenta público e abre portas a empresas para novas parcerias na Fecoimp

Comunicação ACII | 20 de setembro de 2025 | 08:51

O espaço reúne marcas que apostam no contato direto com o público para fortalecer sua presença no mercado



O Balcão de Negócios da Fecoimp tem se consolidado como um dos espaços mais estratégicos da feira, reunindo empresas de diferentes segmentos em estandes compactos, mas carregados de oportunidades. Nos primeiros dias de evento, o espaço já se destacou pelo grande movimento de visitantes e pelo número de contatos realizados.

Para Alexandre Sousa, gerente comercial da Franco Engenharia, a feira representa não apenas negócios, mas também reencontros e memórias afetivas. “A gente observa que o público aderiu à ideia da Fecoimp. É o momento da gente fazer network, reencontrar pessoas e reavivar a marca”, destacou. “Só o fato de estar aqui já é atingir os objetivos”, completou.

A Faculdade Anhanguera trouxe para a feira cursos de extensão gratuitos. Segundo Natália Alves, gerente comercial, a receptividade do público superou as expectativas desde a primeira noite. “O evento está maravilhoso, o público é excelente, maior do que a expectativa. Na primeira noite, a gente imaginava um público menor, mas pelo contrário, já estava lotado”, relatou.

Além de ofertas e material de divulgação, a Anhanguera disponibiliza cursos voltados principalmente para jovens que ainda buscam definir sua carreira. O cadastro é simples e garante acesso a conteúdo que pode ajudar na escolha profissional. “Nosso objetivo é deixar a nossa marca cada vez mais conhecida, dar credibilidade maior para os nossos alunos e, claro, fazer negócios”, acrescentou a gestora.

Já o gerente da Sacaria Red, Eric Rian, trouxe uma proposta voltada ao agronegócio, setor em forte expansão na região. A empresa, consolidada no Pará, decidiu abrir sua primeira loja em Imperatriz e enxergou na feira uma oportunidade de entrada. “A gente trabalha com embalagens de grãos para médios e grandes produtores, além de produtos como água de silagem, big bags e máquinas de costura. Vimos uma demanda muito grande no Maranhão e decidimos trazer nossa marca para cá também”, explicou. Na Fecoimp, neste ano, cerca de 20 balcões de negócios estão oferecendo produtos e serviços ao público, além dos demais estandes. No total, a feira tem cerca de 300 espaços em exposição com 200 empresas presentes.

Os expositores do Balcão de Negócios reafirmaram a importância do espaço como vitrine para empresas que buscam ampliar mercado e fortalecer conexões. A Fecoimp 2025 tem como patrocinadores já confirmados o Governo do Maranhão, por meio da Secretaria de Indústria e Comércio (Seinc) e da Secretaria de Turismo (Setur), Empresa Maranhense de Administração Portuária (Emap), Suzano, Federação do Comércio de Bens, Serviços e Turismo do Estado do Maranhão (Fecomércio-MA), Credishop, VLI, Equatorial Energia, Banco da Amazônia, Banco do Nordeste, Caixa Econômica e Governo Federal. O evento tem o apoio do Serviço Brasileiro de Apoio às Micro e Pequenas Empresas (Sebrae-Maranhão), Federação das Indústrias do Estado do Maranhão (Fiema) e Prefeitura Municipal de Imperatriz.

VEÍCULO: PORTAL ACIIMA
EDITORIA: GERAL
FONTE: ESPONTÂNEA
DATA: 20/09/2025
STATUS: POSITIVA

Rodada de Negócios conecta 70 empresas e promove parcerias em Imperatriz

Comunicação ACII | 20 de setembro de 2025 | 08:45

O encontro fez parte das ações que fortalecem a programação da Fecoimp



A programação da 23ª edição da Feira do Comércio, Indústria e Serviços de Imperatriz (Fecoimp) contou, na tarde desta sexta-feira (19), com um dos momentos mais esperados por empresários e fornecedores: a Rodada de Negócios. Promovido pelo Sebrae Maranhão, em parceria com a Associação Comercial, Industrial e Serviços de Imperatriz (ACII) e a Sala Parceiro Sebrae da ACII, o evento reuniu 70 pequenas,, médias e grandes empresas de diversos setores com o objetivo de criar conexões estratégicas e fomentar novos negócios.

A dinâmica do encontro foi estruturada em 15 rodadas, cada uma com seis minutos de duração, permitindo que os participantes apresentassem seus produtos ou serviços de forma objetiva e direta. Ao final de cada rodada, os empresários tiveram a oportunidade de interagir com potenciais clientes, fornecedores e parceiros, fortalecendo o networking e ampliando as chances de fechamento de negócios.

Nesta edição, cerca de 70 empresas de diferentes regiões do Maranhão participaram do encontro. Para Márcia Martins, gerente do Sebrae em Imperatriz, a iniciativa é fundamental para aproximar empreendedores e estimular o crescimento do mercado local. “A Rodada de Negócios tem como objetivo aproximar empresas, promover interações, gerar networking e, principalmente, impulsionar a realização de novos negócios”, destacou.

Entre os participantes, a experiência foi bem avaliada. Felipe Touché, proprietário da Touché Drinks, participou pela primeira vez e conseguiu fechar acordos logo na primeira rodada. “Foi uma experiência totalmente nova. Em poucos minutos, você precisa apresentar seu produto de forma clara e direta. Achei incrível essa oportunidade oferecida pelo Sebrae em parceria com a Fecoimp. Com certeza quero participar novamente no próximo ano”, afirmou.

A Rodada de Negócios se consolida, a cada edição, como um espaço estratégico dentro da Fecoimp, fortalecendo empresas, gerando parcerias e movimentando a economia da região. A Fecoimp 2025 tem como patrocinadores o Governo do Maranhão, por meio da Secretaria de Indústria e Comércio (Seinc) e da Secretaria de Turismo (Setur), Empresa Maranhense de Administração Portuária (Emap), Suzano, Federação do Comércio de Bens, Serviços e Turismo do Estado do Maranhão (Fecomércio-MA), Credishop, VLI, Equatorial Energia, Banco da Amazônia, Banco do Nordeste, Caixa Econômica e Governo Federal. O evento tem o apoio do Serviço Brasileiro de Apoio às Micro e Pequenas Empresas (Sebrae-Maranhão), Federação das Indústrias do Estado do Maranhão (Fiema) e Prefeitura Municipal de Imperatriz.

VEÍCULO: **PORTAL FECOIMP**
EDITORIA: **GERAL**
FONTE: **ESPONTÂNEA**
DATA: **20/09/2025**
STATUS: **POSITIVA**

Hub de Conhecimento movimenta a Fecoimp com debates sobre futuro dos negócios e inteligência artificial

Empresários, universitários e especialistas se reuniram no mezanino do Centro de Convenções buscando troca de aprendizados e experiências



O Hub de Conhecimento trouxe para o mezanino do Centro de Convenções uma sequência de debates sobre inovação, tecnologia, comportamento e gestão. A programação foi pensada para que os expositores da Fecoimp pudessem agregar valor aos visitantes com palestras do seu nicho de atuação. Como resultado, o espaço reuniu empresários, especialistas e estudantes em quatro noites de aprendizado e trocas de experiências.

Desde o primeiro dia de feira, o público acompanhou palestras que colocaram no centro da roda temas estratégicos para o mercado, como o Mercado Livre de Energia e a Experiência do Cliente. O tema mais atual e que chamou a atenção dos visitantes foi a revolução provocada pela inteligência artificial no ambiente corporativo.

No segundo dia de atividades, foram discutidos assuntos como a digitalização e gestão documental, a importância do equilíbrio emocional para a saúde das empresas, além da utilização estratégica da IA nos negócios e da contribuição da cultura e da arte para o bem-estar do trabalhador.

No terceiro dia de evento aconteceu o bate-papo "Capacidade para Transformar", conduzido por Eliane Maria e Evaldo Boaventura, da Suzano, Eles trouxeram reflexões sobre a importância do repertório e da diversidade na busca de soluções criativas. "Ter repertório não significa apenas consumir conteúdo na internet, mas sim viver experiências, conversar com pessoas diferentes e ampliar horizontes. Quanto mais diversidade, mais chances temos de enxergar problemas sob novas perspectivas e encontrar soluções inovadoras", destacou Eliane, que ressaltou ainda a necessidade de pequenas inovações no dia a dia como chave para equipes mais criativas e colaborativas.

O Grupo Voz comandou a palestra "Inadimplência: o dinheiro que ficou na mesa", onde o empresário Henrique Fonseca discutiu a importância de prevenir riscos antes mesmo de fechar uma venda. "Muito se fala em vender, em ampliar, em divulgar, mas é preciso cuidado. Se você vende para a pessoa errada, compromete capital, investimento e tempo. É essencial pensar em adimplência antes mesmo de falar em inadimplência. Essa consciência pode salvar o caixa de qualquer empresa", afirmou o palestrante, que elogiou a iniciativa da feira em criar espaços de conhecimento. "A Fecoimp não é só troca de produtos e serviços, é também troca de conhecimento. Esse espaço é essencial para empresários e futuros empreendedores que querem se desenvolver profissionalmente".

O Hub de Conhecimento foi idealizado pelo Conselho de Jovens Empresários (Conjove) da Associação Comercial e Industrial e Serviços de Imperatriz (ACII). O modelo trouxe um formato dinâmico e inspirado em apresentações no estilo TED, proporcionando experiências imersivas de aprendizado. De acordo com Arthur Cavalcante, presidente do Conjove, o objetivo foi criar um espaço inovador que conecte empresas, profissionais e sociedade, contribuindo para o desenvolvimento da região. Neste ano, foram 20 palestras no Hub, com cinco apresentações por noite e excelente público participando.

A Fecoimp 2025 tem como patrocinadores o Governo do Maranhão, por meio da Secretaria de Indústria e Comércio (Seinc) e da Secretaria de Turismo (Setur), Empresa Maranhense de Administração Portuária (Emap), Suzano, Federação do Comércio de Bens, Serviços e Turismo do Estado do Maranhão (Fecomércio-MA), Credishop, VLI, Equatorial Energia, Banco da Amazônia, Banco do Nordeste, Caixa Econômica e Governo Federal. O evento tem o apoio do Serviço Brasileiro de Apoio às Micro e Pequenas Empresas (Sebrae-Maranhão), Federação das Indústrias do Estado do Maranhão (Fiema) e Prefeitura Municipal de Imperatriz.

A programação segue hoje, dia 20, com as seguintes palestras:

16h – Rodada de Negócios Varejista: Café Viana – Local: Auditório ACII

18h às 18h50 – Palestra: Linhas de Crédito para o Desenvolvimento da sua Empresa
Palestrante: Francisco Henrique – Banco do Nordeste – Local: Mezanino

19h às 19h50 – Palestra: Planejamento Sucessório Inteligente
Palestrante: Samuel Melo – Empresa Máximus Contabilidade – Local: Mezanino

21h às 21h50 – Palestra: Grid Zero
Palestrante: James Lopes – Grupo Tervos/Ilumisol – Local: Mezanino

20h Assessoria de Comunicação para Eventos Culturais
Palestrante: Clarissa Dallo, Sesc.

Associação Comercial, Industrial e Serviços de Imperatriz – ACII
Assessoria de Comunicação da Fecoimp
(99) 99109.4522 | 99109-4486
comunicacao@aciima.com.br

VEÍCULO: **PORTAL FECOIMP**
EDITORIA: **GERAL**
FONTE: **ESPONTÂNEA**
DATA: **20/09/2025**
STATUS: **POSITIVA**

Empreendedorismo feminino mostra força na Fecoimp 2025

A 23ª edição da feira reforça o protagonismo das mulheres empreendedoras que geram impacto econômico no Maranhão



A 23ª edição da Feira do Comércio, Indústria e Serviços de Imperatriz (Fecoimp 2025) destaca o protagonismo das mulheres empreendedoras que estão quebrando barreiras e fortalecendo negócios em diferentes segmentos da cidade. A Associação Comercial, Industrial e Serviços de Imperatriz (ACII) contribui para esse movimento por meio do Conselho da Mulher Empresária (CME) e do Fórum da Mulher Empresária, iniciativas voltadas ao fortalecimento do networking e ao desenvolvimento de lideranças femininas no mercado.

Entre as participantes da feira está a empresária Fernanda Lane, proprietária da Instinto Feminina Sexshop, que participa da feira com grandes expectativas de fortalecer sua marca e ampliar conexões. "Participo da Fecoimp 2025 pela oportunidade de divulgar meu trabalho, fazer networking e acompanhar as inovações do setor. Minhas expectativas são de ampliar contatos, fortalecer minha marca e adquirir novos conhecimentos que contribuam para meu crescimento profissional e empresarial", afirmou.

Fernanda ressalta ainda a importância da feira como espaço de valorização do empreendedorismo feminino, inclusive em nichos que ainda enfrentam tabus. "A Fecoimp é uma chance de conquistar novos clientes, criar parcerias estratégicas e mostrar que nós, mulheres, podemos empreender com coragem e sucesso, mesmo em áreas que ainda sofrem preconceitos", destacou.

A empreendedora também deixou um conselho para outras mulheres que desejam ingressar no mundo dos negócios. "Acredite no seu potencial e não tenha medo de começar, mesmo que o caminho pareça desafiador. Empreender exige coragem, planejamento e persistência, mas ver o negócio crescer é extremamente gratificante. Busque conhecimento, conecte-se com outras mulheres empreendedoras e aproveite todas as oportunidades como a Fecoimp para mostrar sua marca, fazer networking e crescer. O lugar da mulher é onde ela quiser, inclusive no topo do próprio negócio". Com iniciativas como essa, a Fecoimp 2025 reforça seu compromisso em valorizar a mulher empreendedora e estimular a diversidade no ambiente de negócios, impulsionando o desenvolvimento econômico e social da região.

Neste ano, o evento está repleto de empresas e iniciativas que têm mulheres como proprietárias, gestoras, trabalhadoras etc. numa mostra plena que de fato "o negócio é gente", como diz a temática da feira.

A Fecoimp 2025 tem como patrocinadores já confirmados o Governo do Maranhão, por meio da Secretaria de Indústria e Comércio (Seinc) e da Secretaria de Turismo (Setur), Empresa Maranhense de Administração Portuária (Emap), Suzano, Federação do Comércio de Bens, Serviços e Turismo do Estado do Maranhão (Fecomércio-MA), Credishop, VLI, Equatorial Energia, Banco da Amazônia, Banco do Nordeste, Caixa Econômica e Governo Federal. O evento tem o apoio do Serviço Brasileiro de Apoio às Micro e Pequenas Empresas (Sebrae-Maranhão), Federação das Indústrias do Estado do Maranhão (Fiema) e Prefeitura Municipal de Imperatriz.**Associação Comercial, Industrial e Serviços de Imperatriz – ACII**
Assessoria de Comunicação da Fecoimp

VEÍCULO: PORTAL FECOIMP
EDITORIA: **GERAL**

FONTE: **ESPONTÂNEA**
DATA: **20/09/2025**

STATUS:
POSITIVA

Balcão de Negócios movimenta público e abre portas a empresas para novas parcerias na Fecoimp

O espaço reúne marcas que apostam no contato direto com o público para fortalecer sua presença no mercado



O Balcão de Negócios da Fecoimp tem se consolidado como um dos espaços mais estratégicos da feira, reunindo empresas de diferentes segmentos em estandes compactos, mas carregados de oportunidades. Nos primeiros dias de evento, o espaço já se destacou pelo grande movimento de visitantes e pelo número de contatos realizados.

Para Alexandre Sousa, gerente comercial da Franco Engenharia, a feira representa não apenas negócios, mas também reencontros e memórias afetivas. "A gente observa que o público aderiu à ideia da Fecoimp. É o momento da gente fazer network, reencontrar pessoas e reavivar a marca", destacou. "Só o fato de estar aqui já é atingir os objetivos", completou.

A Faculdade Anhanguera trouxe para a feira cursos de extensão gratuitos. Segundo Natália Alves, gerente comercial, a receptividade do público superou as expectativas desde a primeira noite. "O evento está maravilhoso, o público é excelente, maior do que a expectativa. Na primeira noite, a gente imaginava um público menor, mas pelo contrário, já estava lotado", relatou.

Além de ofertas e material de divulgação, a Anhanguera disponibiliza cursos voltados principalmente para jovens que ainda buscam definir sua carreira. O cadastro é simples e garante acesso a conteúdo que pode ajudar na escolha profissional. "Nosso objetivo é deixar a nossa marca cada vez mais conhecida, dar credibilidade maior para os nossos alunos e, claro, fazer negócios", acrescentou a gestora.

Já o gerente da Sacaria Red, Eric Rian, trouxe uma proposta voltada ao agronegócio, setor em forte expansão na região. A empresa, consolidada no Pará, decidiu abrir sua primeira loja em Imperatriz e enxergou na feira uma oportunidade de entrada. "A gente trabalha com embalagens de grãos para médios e grandes produtores, além de produtos como água de silagem, big bags e máquinas de costura. Vimos uma demanda muito grande no Maranhão e decidimos trazer nossa marca para cá também", explicou. Na Fecoimp, neste ano, cerca de 20 balcões de negócios estão oferecendo produtos e serviços ao público, além dos demais estandes. No total, a feira tem cerca de 300 espaços em exposição com 200 empresas presentes.

Os expositores do Balcão de Negócios reafirmaram a importância do espaço como vitrine para empresas que buscam ampliar mercado e fortalecer conexões. A Fecoimp 2025 tem como patrocinadores já confirmados o Governo do Maranhão, por meio da Secretaria de Indústria e Comércio (Seinc) e da Secretaria de Turismo (Setur), Empresa Maranhense de Administração Portuária (Emap), Suzano, Federação do Comércio de Bens, Serviços e Turismo do Estado do Maranhão (Fecomércio-MA), Credishop, VLI, Equatorial Energia, Banco da Amazônia, Banco do Nordeste, Caixa Econômica e Governo Federal. O evento tem o apoio do Serviço Brasileiro de Apoio às Micro e Pequenas Empresas (Sebrae-Maranhão), Federação das Indústrias do Estado do Maranhão (Fiema) e Prefeitura Municipal de Imperatriz.

VEÍCULO: **PORTAL FECOIMP**
EDITORIA: **GERAL**
FONTE: **ESPONTÂNEA**
DATA: **20/09/2025**
STATUS: **POSITIVA**

PROGRAMAÇÃO DESTE SÁBADO (20) DA FECOIMP

A Feira do Comércio e Indústria de Imperatriz (Fecoimp) começou no dia 17 a sua 23ª edição reafirmando seu papel como o maior evento multissetorial de negócios do Norte e Nordeste. Acompanhe a agenda deste sábado (20) do evento:



Programação diária

Dia 20/09 – Sábado

16h – Rodada de Negócios Varejista: Café Viana – Local: Auditório ACII

18h às 18h50 – Palestra: Linhas de Crédito para o Desenvolvimento da sua Empresa
Palestrante: Francisco Henrique – Banco do Nordeste – Local: Mezanino

19h às 19h50 – Palestra: Planejamento Sucessório Inteligente
Palestrante: Samuel Melo – Empresa Máximus Contabilidade – Local: Mezanino

21h às 21h50 – Palestra: Grid Zero
Palestrante: James Lopes – Grupo Tervos/Ilumisol – Local: Mezanino

Atração Cultural: A Resistência

20h – Premiação do Festival Gastronômico na Praça de Alimentação

PROGRAMAÇÃO SESC NA FECOIMP DESTE SÁBADO

- **WORKSHOPS NA ÁREA CULTURAL:**

o o **Assessoria de Comunicação para Eventos Culturais**
Dia 20/09, das 20h às 22h
Facilitadora: Elicleia Clarícia Dallo –
Vagas disponíveis: 15 (gratuitas)

- **INTERVENÇÕES CIRCENSES com a Trupe de Habilidades Circenses**

o **Cortejo pelos espaços** – 17, 19 e 20/09/2025- horários variados de noite

PRÁTICAS INTEGRATIVAS E COMPLEMENTARES EM SAÚDE – PICS

o **Experiências com Auriculoterapia**
Dias: 18, 19 e 20/09, das 18h às 22h
Facilitador: Espaço Terapêutico Flor de Lótus

o **Experiências com Reflexologia Manual**
Dias: 18, 19 e 20/09, das 18h às 22h
Facilitadora: Francileia Januário

A Fecoimp 2025 se confirma, mais uma vez, como um espaço de negócios, inovação e cultura que fortalece a economia regional e conecta Imperatriz ao futuro. Neste ano, a feira começa nesta quarta-feira (17) e segue até 20 de setembro. A feira tem como patrocinadores já confirmados o Governo do Maranhão, por meio da Secretaria de Indústria e Comércio (Seinc) e da Secretaria de Turismo (Setur), Empresa Maranhense de Administração Portuária (Emap), Suzano, Federação do Comércio de Bens, Serviços e Turismo do Estado do Maranhão (Fecomércio-MA), Credishop, VLI, Equatorial Energia, Banco da Amazônia, Banco do Nordeste, Caixa Econômica e Governo Federal. O evento tem o apoio do Serviço Brasileiro de Apoio às Micro e Pequenas Empresas (Sebrae-Maranhão), Federação das Indústrias do Estado do Maranhão (Fiema) e Prefeitura Municipal de Imperatriz.

VEÍCULO: **PORTAL FECOIMP**
EDITORIA: **GERAL**
FONTE: **ESPONTÂNEA**
DATA: **20/09/2025**
STATUS: **POSITIVA**

Rodada de Negócios conecta 70 empresas e promove parcerias em Imperatriz

O encontro fez parte das ações que fortalecem a programação da Fecoimp



A programação da 23ª edição da Feira do Comércio, Indústria e Serviços de Imperatriz (Fecoimp) contou, na tarde desta sexta-feira (19), com um dos momentos mais esperados por empresários e fornecedores: a Rodada de Negócios. Promovido pelo Sebrae Maranhão, em parceria com a Associação Comercial, Industrial e Serviços de Imperatriz (ACII), o evento reuniu 70 pequenas, médias e grandes empresas de diversos setores com o objetivo de criar conexões estratégicas e fomentar novos negócios.

A dinâmica do encontro foi estruturada em 15 rodadas, cada uma com seis minutos de duração, permitindo que os participantes apresentassem seus produtos ou serviços de forma objetiva e direta. Ao final de cada rodada, os empresários tiveram a oportunidade de interagir com potenciais clientes, fornecedores e parceiros, fortalecendo o networking e ampliando as chances de fechamento de negócios.

Nesta edição, cerca de 70 empresas de diferentes regiões do Maranhão participaram do encontro. Para Márcia Martins, gerente do Sebrae em Imperatriz, a iniciativa é fundamental para aproximar empreendedores e estimular o crescimento do mercado local. "A Rodada de Negócios tem como objetivo aproximar empresas, promover interações, gerar networking e, principalmente, impulsionar a realização de novos negócios", destacou.

Entre os participantes, a experiência foi bem avaliada. Felipe Touché, proprietário da Touché Drinks, participou pela primeira vez e conseguiu fechar acordos logo na primeira rodada. "Foi uma experiência totalmente nova. Em poucos minutos, você precisa apresentar seu produto de forma clara e direta. Achei incrível essa oportunidade oferecida pelo Sebrae em parceria com a Fecoimp. Com certeza quero participar novamente no próximo ano", afirmou.

A Rodada de Negócios se consolida, a cada edição, como um espaço estratégico dentro da Fecoimp, fortalecendo empresas, gerando parcerias e movimentando a economia da região. A Fecoimp 2025 tem como patrocinadores o Governo do Maranhão, por meio da Secretaria de Indústria e Comércio (Seinc) e da Secretaria de Turismo (Setur), Empresa Maranhense de Administração Portuária (Emap), Suzano, Federação do Comércio de Bens, Serviços e Turismo do Estado do Maranhão (Fecomércio-MA), Credishop, VLI, Equatorial Energia, Banco da Amazônia, Banco do Nordeste, Caixa Econômica e Governo Federal. O evento tem o apoio do Serviço Brasileiro de Apoio às Micro e Pequenas Empresas (Sebrae-Maranhão), Federação das Indústrias do Estado do Maranhão (Fiema) e Prefeitura Municipal de Imperatriz.

VEÍCULO: **PORTAL IMPERATRIZ NOTÍCIAS**
EDITORIA: **GERAL**
FONTE: **ESPONTÂNEA**
DATA: **20/09/2025**
STATUS: **POSITIVA**

Rodada de Negócios conecta 70 empresas e promove parcerias em Imperatriz

O encontro fez parte das ações que fortalecem a programação da Fecoimp

A programação da 23ª edição da Feira do Comércio, Indústria e Serviços de Imperatriz (Fecoimp) contou, na tarde desta sexta-feira (19), com um dos momentos mais esperados por empresários e fornecedores: a Rodada de Negócios. Promovido pelo Sebrae Maranhão, em parceria com a Associação Comercial, Industrial e Serviços de Imperatriz (ACII), o evento reuniu 70 pequenas, médias e grandes empresas de diversos setores com o objetivo de criar conexões estratégicas e fomentar novos negócios.

A dinâmica do encontro foi estruturada em 15 rodadas, cada uma com seis minutos de duração, permitindo que os participantes apresentassem seus produtos ou serviços de forma objetiva e direta. Ao final de cada rodada, os empresários tiveram a oportunidade de interagir com potenciais clientes, fornecedores e parceiros, fortalecendo o networking e ampliando as chances de fechamento de negócios.

Nesta edição, cerca de 70 empresas de diferentes regiões do Maranhão participaram do encontro. Para Márcia Martins, gerente do Sebrae em Imperatriz, a iniciativa é fundamental para aproximar empreendedores e estimular o crescimento do mercado local. "A Rodada de Negócios tem como objetivo aproximar empresas, promover interações, gerar networking e, principalmente, impulsionar a realização de novos negócios", destacou.

Entre os participantes, a experiência foi bem avaliada. Felipe Touché, proprietário da Touché Drinks, participou pela primeira vez e conseguiu fechar acordos logo na primeira rodada. "Foi uma experiência totalmente nova. Em poucos minutos, você precisa apresentar seu produto de forma clara e direta. Achei incrível essa oportunidade oferecida pelo Sebrae em parceria com a Fecoimp. Com certeza quero participar novamente no próximo ano", afirmou.

A Rodada de Negócios se consolida, a cada edição, como um espaço estratégico dentro da Fecoimp, fortalecendo empresas, gerando parcerias e movimentando a economia da região. A Fecoimp 2025 tem como patrocinadores o Governo do Maranhão, por meio da Secretaria de Indústria e Comércio (Seinc) e da Secretaria de Turismo (Setur), Empresa Maranhense de Administração Portuária (Emap), Suzano, Federação do Comércio de Bens, Serviços e Turismo do Estado do Maranhão (Fecomércio-MA), Credishop, VLI, Equatorial Energia, Banco da Amazônia, Banco do Nordeste e Governo Federal. O evento tem o apoio do Serviço Brasileiro de Apoio às Micro e Pequenas Empresas (Sebrae-Maranhão), Federação das Indústrias do Estado do Maranhão (Fiema) e Prefeitura Municipal de Imperatriz.

VEÍCULO: **PORTAL IMPERATRIZ NOTÍCIAS**
EDITORIA: **GERAL**
FONTE: **ESPONTÂNEA**
DATA: **20/09/2025**
STATUS: **POSITIVA**

Programação deste sábado (20) da Fecoimp 2025

A Feira do Comércio e Indústria de Imperatriz (Fecoimp) começou no dia 17 a sua 23ª edição reafirmando seu papel como o maior evento multissetorial de negócios do Norte e Nordeste. Acompanhe a agenda deste sábado (20) do evento:

Programação diária

Dia 20/09 – Sábado

16h – Rodada de Negócios Varejista: Café Viana – Local: Auditório ACII

18h às 18h50 – Palestra: Linhas de Crédito para o Desenvolvimento da sua Empresa
Palestrante: Francisco Henrique – Banco do Nordeste – Local: Mezanino

19h às 19h50 – Palestra: Planejamento Sucessório Inteligente
Palestrante: Samuel Melo – Empresa Máximus Contabilidade – Local: Mezanino

21h às 21h50 – Palestra: Grid Zero
Palestrante: James Lopes – Grupo Tervos/Ilumisol – Local: Mezanino

Atração Cultural: A Resistência

20h – Premiação do Festival Gastronômico na Praça de Alimentação

PROGRAMAÇÃO SESC NA FECOIMP DESTE SÁBADO

- **WORKSHOPS NA ÁREA CULTURAL:**

o o **Assessoria de Comunicação para Eventos Culturais**
Dia 20/09, das 20h às 22h
Facilitadora: Elicleia Clarícia Dallo –
Vagas disponíveis: 15 (gratuitas)

- **INTERVENÇÕES CIRCENSES com a Trupe de Habilidades Circenses**

o **Cortejo pelos espaços** – 17, 19 e 20/09/2025- horários variados de noite

PRÁTICAS INTEGRATIVAS E COMPLEMENTARES EM SAÚDE – PICS

o **Experiências com Auriculoterapia**
Dias: 18, 19 e 20/09, das 18h às 22h
Facilitador: Espaço Terapêutico Flor de Lótus

o **Experiências com Reflexologia Manual**
Dias: 18, 19 e 20/09, das 18h às 22h
Facilitadora: Francileia Januário

A Fecoimp 2025 se confirma, mais uma vez, como um espaço de negócios, inovação e cultura que fortalece a economia regional e conecta Imperatriz ao futuro. Neste ano, a feira começa nesta quarta-feira (17) e segue até 20 de setembro. A feira tem como patrocinadores já confirmados o Governo do Maranhão, por meio da Secretaria de Indústria e Comércio (Seinc) e da Secretaria de Turismo (Setur), Empresa Maranhense de Administração Portuária (Emap), Suzano, Federação do Comércio de Bens, Serviços e Turismo do Estado do Maranhão (Fecomércio-MA), Credishop, VLI, Equatorial Energia, Banco da Amazônia, Banco do Nordeste e Governo Federal. O evento tem o apoio do Serviço Brasileiro de Apoio às Micro e Pequenas Empresas (Sebrae-Maranhão), Federação das Indústrias do Estado do Maranhão (Fiema) e Prefeitura Municipal de Imperatriz.

VEÍCULO: **PORTAL IMPERATRIZ NOTÍCIAS**
EDITORIA: **GERAL**
FONTE: **ESPONTÂNEA**
DATA: **20/09/2025**
STATUS: **POSITIVA**

Hub de Conhecimento movimenta a Fecoimp com debates sobre futuro dos negócios e inteligência artificial

Empresários, universitários e especialistas se reuniram no mezanino do Centro de Convenções buscando troca de aprendizados e experiências

O Hub de Conhecimento trouxe para o mezanino do Centro de Convenções uma sequência de debates sobre inovação, tecnologia, comportamento e gestão. A programação foi pensada para que os expositores da Fecoimp pudessem agregar valor aos visitantes com palestras do seu nicho de atuação. Como resultado, o espaço reuniu empresários, especialistas e estudantes em quatro noites de aprendizado e trocas de experiências.

Desde o primeiro dia de feira, o público acompanhou palestras que colocaram no centro da roda temas estratégicos para o mercado, como o Mercado Livre de Energia e a Experiência do Cliente. O tema mais atual e que chamou a atenção dos visitantes foi a revolução provocada pela inteligência artificial no ambiente corporativo.

No segundo dia de atividades, foram discutidos assuntos como a digitalização e gestão documental, a importância do equilíbrio emocional para a saúde das empresas, além da utilização estratégica da IA nos negócios e da contribuição da cultura e da arte para o bem-estar do trabalhador.

No terceiro dia de evento aconteceu o bate-papo "Capacidade para Transformar", conduzido por Eliane Maria e Evaldo Boaventura, da Suzano, Eles trouxeram reflexões sobre a importância do repertório e da diversidade na busca de soluções criativas. "Ter repertório não significa apenas consumir conteúdo na internet, mas sim viver experiências, conversar com pessoas diferentes e ampliar horizontes. Quanto mais diversidade, mais chances temos de enxergar problemas sob novas perspectivas e encontrar soluções inovadoras", destacou Eliane, que ressaltou ainda a necessidade de pequenas inovações no dia a dia como chave para equipes mais criativas e colaborativas.

O Grupo Voz comandou a palestra "Inadimplência: o dinheiro que ficou na mesa", onde o empresário Henrique Fonseca discutiu a importância de prevenir riscos antes mesmo de fechar uma venda. "Muito se fala em vender, em ampliar, em divulgar, mas é preciso cuidado. Se você vende para a pessoa errada, compromete capital, investimento e tempo. É essencial pensar em adimplência antes mesmo de falar em inadimplência. Essa consciência pode salvar o caixa de qualquer empresa", afirmou o palestrante, que elogiou a iniciativa da feira em criar espaços de conhecimento. "A Fecoimp não é só troca de produtos e serviços, é também troca de conhecimento. Esse espaço é essencial para empresários e futuros empreendedores que querem se desenvolver profissionalmente".

O Hub de Conhecimento foi idealizado pelo Conselho de Jovens Empresários (Conjove) da Associação Comercial e Industrial e Serviços de Imperatriz (ACII). O modelo trouxe um formato dinâmico e inspirado em apresentações no estilo TED, proporcionando experiências imersivas de aprendizado. De acordo com Arthur Cavalcante, presidente do Conjove, o objetivo foi criar um espaço inovador que conecte empresas, profissionais e sociedade, contribuindo para o desenvolvimento da região. Neste ano, foram 20 palestras no Hub, com cinco apresentações por noite e excelente público participando.

A Fecoimp 2025 tem como patrocinadores o Governo do Maranhão, por meio da Secretaria de Indústria e Comércio (Seinc) e da Secretaria de Turismo (Setur), Empresa Maranhense de Administração Portuária (Emap), Suzano, Federação do Comércio de Bens, Serviços e Turismo do Estado do Maranhão (Fecomércio-MA), Credishop, VLI, Equatorial Energia, Banco da Amazônia, Banco do Nordeste e Governo Federal. O evento tem o apoio do Serviço Brasileiro de Apoio às Micro e Pequenas Empresas (Sebrae-Maranhão), Federação das Indústrias do Estado do Maranhão (Fiema) e Prefeitura Municipal de Imperatriz.

A programação segue hoje, dia 20, com as seguintes palestras:

16h – Rodada de Negócios Varejista: Café Viana – Local: Auditório ACII

18h às 18h50 – Palestra: Linhas de Crédito para o Desenvolvimento da sua Empresa
Palestrante: Francisco Henrique – Banco do Nordeste – Local: Mezanino

19h às 19h50 – Palestra: Planejamento Sucessório Inteligente
Palestrante: Samuel Melo – Empresa Máximus Contabilidade – Local: Mezanino

21h às 21h50 – Palestra: Grid Zero
Palestrante: James Lopes – Grupo Tervos/Ilumisol – Local: Mezanino

20h Assessoria de Comunicação para Eventos Culturais
Palestrante: Clarissa Dallo, Sesc.

VEÍCULO: **PORTAL IMPERATRIZ NOTÍCIAS**
EDITORIA: **GERAL**
FONTE: **ESPONTÂNEA**
DATA: **21/09/2025**
STATUS: **POSITIVA**

"Achei promoções incríveis!": Visitantes contam como foi a experiência ao visitar a Fecoimp

Condições especiais de pagamento, brindes e experiência com produtos foram os principais destaques por quem visitou a feira

A 23ª edição da Fecoimp se mostrou um local rico em experiências para quem circulava pelos corredores. Um grande público se fez presente na feira, fosse em busca de aprendizado, networking ou de promoções especiais. Nos últimos anos, de fato a feira migrou de uma vitrine de produtos para um local de negócios efetivos ocorrendo simultaneamente em diversos segmentos. Para os visitantes, o local passou a ser oportunidade de bons negócios, com descontos, promoções ou formas de parcelamentos diferenciadas.

Para Maria das Graças Silva, professora de ensino médio, a programação do Hub de Conhecimento foi o grande destaque. "Eu estive presente na feira na sexta e no sábado. Participei de uma das palestras sobre inteligência artificial e fiquei impressionada com a forma como esse tema já faz parte do nosso dia a dia. Saio daqui com mais repertório para discutir tecnologia com meus alunos, e isso é muito valioso", afirmou.

A visão de negócios também esteve presente nas falas de quem aproveitou a feira para ampliar contatos. João Oliveira, contador de Dom Eliseu/PA, destacou o espaço como essencial para atualizar práticas e identificar tendências. "A gente precisa estar sempre à frente para orientar os clientes. A Fecoimp trouxe debates sobre gestão e produtividade que já me fizeram repensar como aplicar isso no meu escritório"

Já para os jovens, a feira representa oportunidade e inspiração. O universitário Lucas Andrade circulou pelos estandes em busca de soluções para um projeto pessoal: a instalação de energia solar. "Eu vim para encontrar melhores condições de financiamento de energia solar e achei promoções incríveis! Conversei com empresas que ofereceram facilidades que eu não encontrava fora daqui. Agora consigo planejar melhor este investimento", contou.

O presidente da Associação Comercial, Industrial e de Serviços de Imperatriz, Carlos Lucena, destacou que a presença do público foi um sucesso pra feira: "As pessoas realmente vieram conferir o que os expositores trouxeram para a feira ao ponto do Corpo de Bombeiros ter a ideia de fechar os portões para aumentar o fluxo, mas não foi necessário. O evento foi feito para pessoas e realmente elas vieram prestigiar".

A Fecoimp 2025 contou com patrocínio do Governo do Maranhão, por meio da Secretaria de Indústria e Comércio (Seinc) e da Secretaria de Turismo (Setur), Empresa Maranhense de Administração Portuária (Emap), Suzano, Federação do Comércio de Bens, Serviços e Turismo do Estado do Maranhão (Fecomércio-MA), Credishop, VLI, Equatorial Energia, Banco da Amazônia, Banco do Nordeste e Governo Federal. O evento tem o apoio do Serviço Brasileiro de Apoio às Micro e Pequenas Empresas (Sebrae-Maranhão), Federação das Indústrias do Estado do Maranhão (Fiema) e Prefeitura Municipal de Imperatriz.

VEÍCULO: **PORTAL IMPERATRIZ NOTÍCIAS**
EDITORIA: **GERAL**
FONTE: **ESPONTÂNEA**
DATA: **20/09/2025**
STATUS: **POSITIVA**

Empreendedorismo feminino mostra força na Fecoimp 2025

A 23ª edição da feira reforça o protagonismo das mulheres empreendedoras que geram impacto econômico no Maranhão

A 23ª edição da Feira do Comércio, Indústria e Serviços de Imperatriz (Fecoimp 2025) destaca o protagonismo das mulheres empreendedoras que estão quebrando barreiras e fortalecendo negócios em diferentes segmentos da cidade. A Associação Comercial, Industrial e Serviços de Imperatriz (ACII) contribui para esse movimento por meio do Conselho da Mulher Empresária (CME) e do Fórum da Mulher Empresária, iniciativas voltadas ao fortalecimento do networking e ao desenvolvimento de lideranças femininas no mercado.

Entre as participantes da feira está a empresária Fernanda Lane, proprietária da Instinto Feminina Sexshop, que participa da feira com grandes expectativas de fortalecer sua marca e ampliar conexões. "Participo da Fecoimp 2025 pela oportunidade de divulgar meu trabalho, fazer networking e acompanhar as inovações do setor. Minhas expectativas são de ampliar contatos, fortalecer minha marca e adquirir novos conhecimentos que contribuam para meu crescimento profissional e empresarial", afirmou.

Fernanda ressalta ainda a importância da feira como espaço de valorização do empreendedorismo feminino, inclusive em nichos que ainda enfrentam tabus. "A Fecoimp é uma chance de conquistar novos clientes, criar parcerias estratégicas e mostrar que nós, mulheres, podemos empreender com coragem e sucesso, mesmo em áreas que ainda sofrem preconceitos", destacou.

A empreendedora também deixou um conselho para outras mulheres que desejam ingressar no mundo dos negócios. "Acredite no seu potencial e não tenha medo de começar, mesmo que o caminho pareça desafiador. Empreender exige coragem, planejamento e persistência, mas ver o negócio crescer é extremamente gratificante. Busque conhecimento, conecte-se com outras mulheres empreendedoras e aproveite todas as oportunidades como a Fecoimp para mostrar sua marca, fazer networking e crescer. O lugar da mulher é onde ela quiser, inclusive no topo do próprio negócio". Com iniciativas como essa, a Fecoimp 2025 reforça seu compromisso em valorizar a mulher empreendedora e estimular a diversidade no ambiente de negócios, impulsionando o desenvolvimento econômico e social da região.

Neste ano, o evento está repleto de empresas e iniciativas que têm mulheres como proprietárias, gestoras, trabalhadoras etc. numa mostra plena que de fato "o negócio é gente", como diz a temática da feira.

A Fecoimp 2025 tem como patrocinadores já confirmados o Governo do Maranhão, por meio da Secretaria de Indústria e Comércio (Seinc) e da Secretaria de Turismo (Setur), Empresa Maranhense de Administração Portuária (Emap), Suzano, Federação do Comércio de Bens, Serviços e Turismo do Estado do Maranhão (Fecomércio-MA), Credishop, VLI, Equatorial Energia, Banco da Amazônia, Banco do Nordeste e Governo Federal. O evento tem o apoio do Serviço Brasileiro de Apoio às Micro e Pequenas Empresas (Sebrae-Maranhão), Federação das Indústrias do Estado do Maranhão (Fiema) e Prefeitura Municipal de Imperatriz.



VEÍCULO: PORTAL IMPERATRIZ NOTÍCIAS
EDITORIA: GERAL
FONTE: ESPONTÂNEA
DATA: 21/09/2025
STATUS: POSITIVA

Conheça os vencedores do 5º Festival Gastronômico, que valoriza a comida regional e premia pratos na Fecoimp

A Associação Comercial, Industrial e Serviços de Imperatriz (ACII) premiou na noite desta sábado (20) os melhores pratos do 5º Festival Gastronômico da ACII. O festival foi um dos destaques da 23ª Feira do Comércio, Indústria e Serviços de Imperatriz – Fecoimp 2025 – e mobilizou diversos restaurantes, lanchonetes, docerias e hamburguerias na disputa. A votação foi gratuita pela internet com o público escolhendo os melhores pratos

Diversos estabelecimentos locais participaram com receitas em três categorias: Prato Doce, Prato Salgado e Prato Regional, valorizando ingredientes típicos como macaxeira, bacuri, cupuaçu, buriti, carne de sol e camarão. Na votação, cada pessoa votou uma única vez, tornando a participação decisiva para definir os vencedores. De acordo com o embaixador do festival, André Wallyson, criador do ExperimenteITZ e diretor da ACII, o festival representa a potência de Imperatriz na cultura e na gastronomia. "Há nove anos, quando começamos no segmento, existiam 980 restaurantes, bares e lanchonetes em Imperatriz e, hoje, este número supera os 3 mil, com muitas pessoas produzindo alimentos de diversos setores, entregando e fortalecendo o setor e a economia. Um festival como este enaltece a gastronomia e incentiva mais pessoas a empreender na cidade", disse.

A campeã do prato salgado com o "Cheese Bomb" da Vilelas Burguer, Rebeka Vilela, disse ser o segundo ano que o estabelecimento concorreu, sendo que, no ano passado, ficou em segundo lugar na categoria "salgado" e, este ano, conseguiu vencer. "É muito importante um festival como este para os empreendedores, como nós, que temos a oportunidade de estar na Fecoimp", disse ela ao contar que houve uma mobilização junto aos clientes para que votassem no melhor prato do Vilelas Burguer, o que deu resultado, pois a votação sagrou o Cheese Bomb como melhor prato salgado do festival.

O mesmo ocorreu na categoria pratos regionais, pois a feijoada da Lúcia venceu como melhor prato regional, sendo que, no ano passado, havia ficado em segundo lugar. "É um reconhecimento para divulgar nosso trabalho. Isso foi muito importante. Ano passado ficamos em segundo lugar e vencemos neste ano", comemorou Maria Lúcia.

Os vencedores do festival gastronômico foram anunciados na noite de sábado, último dia da Fecoimp, durante a programação oficial da feira. Os três primeiros colocados de cada categoria receberam prêmios em dinheiro e troféus: 1º lugar: R$ 2.000,00 + troféu; 2º lugar: R$ 1.000,00 + troféu; e 3º lugar: R$ 600,00 + troféu. Realizado pela ACII, o Festival Gastronômico se consolida como um importante espaço de valorização cultural e incentivo ao empreendedorismo, reunindo o melhor da culinária maranhense e celebrando a diversidade de sabores que torna a cidade Imperatriz única.

RESULTADOS DO FESTIVAL GASTRONÔMICO

Prato Doce:

Resultado da votação:

1 Bolo de chocolate c/ pimenta: – Bolos da Ana

2 Pipoca gourmet sabor leite ninho: – Chambery

3 Copo browne: – Daniel Silva confeitaria

Salgado:

Resultado da votação:

1 Cheese Bomb: – VILELAS BURGER

2 Original Burger: – O Fumaça

3 Arretado Burger: – Na chapa burguer

Prato Regional:

Resultado da votação:

1 Feijoada da Lúcia: – Feijoada da Lúcia

2 Panelada: – Box37canaan

3 Panelinha de Camarão: – Restaurante JJ No YateNeste ano, a Fecoimp teve como patrocinadores o Governo do Maranhão, por meio da Secretaria de Indústria e Comércio (Seinc) e da Secretaria de Turismo (Setur), Empresa Maranhense de Administração Portuária (Emap), Suzano, Federação do Comércio de Bens, Serviços e Turismo do Estado do Maranhão (Fecomércio-MA), Credishop, VLI, Equatorial Energia, Banco da Amazônia, Banco do Nordeste e Governo Federal. O evento tem o apoio do Serviço Brasileiro de Apoio às Micro e Pequenas Empresas (Sebrae-Maranhão), Federação das Indústrias do Estado do Maranhão (Fiema) e Prefeitura Municipal de Imperatriz.



VEÍCULO: **PORTAL REGIÃO TOCANTINA**
EDITORIA: **GERAL**
FONTE: **ESPONTÂNEA**
DATA: **20/09/2025**
STATUS: **POSITIVA**

Empreendedorismo feminino mostra força na Fecoimp 2025

Publicado em 20 de setembro de 2025, às 15:01



A 23ª edição da feira reforça o protagonismo das mulheres empreendedoras que geram impacto econômico no Maranhão

A 23ª edição da Feira do Comércio, Indústria e Serviços de Imperatriz (Fecoimp 2025) destaca o protagonismo das mulheres empreendedoras que estão quebrando barreiras e fortalecendo negócios em diferentes segmentos da cidade. A Associação Comercial, Industrial e Serviços de Imperatriz (ACII) contribui para esse movimento por meio do Conselho da Mulher Empresária (CME) e do Fórum da Mulher Empresária, iniciativas voltadas ao fortalecimento do networking e ao desenvolvimento de lideranças femininas no mercado.

Entre as participantes da feira está a empresária Fernanda Lane, proprietária da Instinto Feminina Sexshop, que participa da feira com grandes expectativas de fortalecer sua marca e ampliar conexões. "Participo da Fecoimp 2025 pela oportunidade de divulgar meu trabalho, fazer networking e acompanhar as inovações do setor. Minhas expectativas são de ampliar contatos, fortalecer minha marca e adquirir novos conhecimentos que contribuam para meu crescimento profissional e empresarial", afirmou.

Fernanda ressalta ainda a importância da feira como espaço de valorização do empreendedorismo feminino, inclusive em nichos que ainda enfrentam tabus. "A Fecoimp é uma chance de conquistar novos clientes, criar parcerias estratégicas e mostrar que nós, mulheres, podemos empreender com coragem e sucesso, mesmo em áreas que ainda sofrem preconceitos", destacou.

A empreendedora também deixou um conselho para outras mulheres que desejam ingressar no mundo dos negócios. "Acredite no seu potencial e não tenha medo de começar, mesmo que o caminho pareça desafiador. Empreender exige coragem, planejamento e persistência, mas ver o negócio crescer é extremamente gratificante. Busque conhecimento, conecte-se com outras mulheres empreendedoras e aproveite todas as oportunidades como a Fecoimp para mostrar sua marca, fazer networking e crescer. O lugar da mulher é onde ela quiser, inclusive no topo do próprio negócio". Com iniciativas como essa, a Fecoimp 2025 reforça seu compromisso em valorizar a mulher empreendedora e estimular a diversidade no ambiente de negócios, impulsionando o desenvolvimento econômico e social da região.

Neste ano, o evento está repleto de empresas e iniciativas que têm mulheres como proprietárias, gestoras, trabalhadoras etc. numa mostra plena que de fato "o negócio é gente", como diz a temática da feira.

A Fecoimp 2025 tem como patrocinadores já confirmados o Governo do Maranhão, por meio da Secretaria de Indústria e Comércio (Seinc) e da Secretaria de Turismo (Setur), Empresa Maranhense de Administração Portuária (Emap), Suzano, Federação do Comércio de Bens, Serviços e Turismo do Estado do Maranhão (Fecomércio-MA), Credishop, VLI, Equatorial Energia, Banco da Amazônia, Banco do Nordeste e Governo Federal. O evento tem o apoio do Serviço Brasileiro de Apoio às Micro e Pequenas Empresas (Sebrae-Maranhão), Federação das Indústrias do Estado do Maranhão (Fiema) e Prefeitura Municipal de Imperatriz.

VEÍCULO: **PORTAL REGIÃO TOCANTINA**
EDITORIA: **GERAL**
FONTE: **ESPONTÂNEA**
DATA: **20/09/2025**
STATUS: **POSITIVA**

Balcão de Negócios movimenta público e abre portas a empresas para novas parcerias na Fecoimp

Publicado em 20 de setembro de 2025, às 14:30



O espaço reúne marcas que apostam no contato direto com o público para fortalecer sua presença no mercado

O Balcão de Negócios da Fecoimp tem se consolidado como um dos espaços mais estratégicos da feira, reunindo empresas de diferentes segmentos em estandes compactos, mas carregados de oportunidades. Nos primeiros dias de evento, o espaço já se destacou pelo grande movimento de visitantes e pelo número de contatos realizados.

Para Alexandre Sousa, gerente comercial da Franco Engenharia, a feira representa não apenas negócios, mas também reencontros e memórias afetivas. "A gente observa que o público aderiu à ideia da Fecoimp. É o momento da gente fazer network, reencontrar pessoas e reavivar a marca", destacou. "Só o fato de estar aqui já é atingir os objetivos", completou.

A Faculdade Anhanguera trouxe para a feira cursos de extensão gratuitos. Segundo Natália Alves, gerente comercial, a receptividade do público superou as expectativas desde a primeira noite. "O evento está maravilhoso, o público é excelente, maior do que a expectativa. Na primeira noite, a gente imaginava um público menor, mas pelo contrário, já estava lotado", relatou.

Além de ofertas e material de divulgação, a Anhanguera disponibiliza cursos voltados principalmente para jovens que ainda buscam definir sua carreira. O cadastro é simples e garante acesso a conteúdo que pode ajudar na escolha profissional. "Nosso objetivo é deixar a nossa marca cada vez mais conhecida, dar credibilidade maior para os nossos alunos e, claro, fazer negócios", acrescentou a gestora.

Já o gerente da Sacaria Red, Eric Rian, trouxe uma proposta voltada ao agronegócio, setor em forte expansão na região. A empresa, consolidada no Pará, decidiu abrir sua primeira loja em Imperatriz e enxergou na feira uma oportunidade de entrada. "A gente trabalha com embalagens de grãos para médios e grandes produtores, além de produtos como água de silagem, big bags e máquinas de costura. Vimos uma demanda muito grande no Maranhão e decidimos trazer nossa marca para cá também", explicou. Na Fecoimp, neste ano, cerca de 20 balcões de negócios estão oferecendo produtos e serviços ao público, além dos demais estandes. No total, a feira tem cerca de 300 espaços em exposição com 200 empresas presentes.

Os expositores do Balcão de Negócios reafirmaram a importância do espaço como vitrine para empresas que buscam ampliar mercado e fortalecer conexões. A Fecoimp 2025 tem como patrocinadores já confirmados o Governo do Maranhão, por meio da Secretaria de Indústria e Comércio (Seinc) e da Secretaria de Turismo (Setur), Empresa Maranhense de Administração Portuária (Emap), Suzano, Federação do Comércio de Bens, Serviços e Turismo do Estado do Maranhão (Fecomércio-MA), Credishop, VLI, Equatorial Energia, Banco da Amazônia, Banco do Nordeste e Governo Federal. O evento tem o apoio do Serviço Brasileiro de Apoio às Micro e Pequenas Empresas (Sebrae-Maranhão), Federação das Indústrias do Estado do Maranhão (Fiema) e Prefeitura Municipal de Imperatriz.

VEÍCULO: **PORTAL REGIÃO TOCANTINA**
EDITORIA: **GERAL**
FONTE: **ESPONTÂNEA**
DATA: **20/09/2025**
STATUS: **POSITIVA**

Rodada de Negócios conecta 70 empresas e promove parcerias em Imperatriz

Publicado em 20 de setembro de 2025, às 14:28

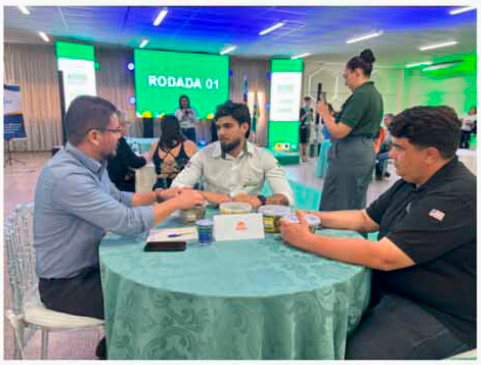

O encontro fez parte das ações que fortalecem a programação da Fecoimp

A programação da 23ª edição da Feira do Comércio, Indústria e Serviços de Imperatriz (Fecoimp) contou, na tarde desta sexta-feira (19), com um dos momentos mais esperados por empresários e fornecedores: a Rodada de Negócios. Promovido pelo Sebrae Maranhão, em parceria com a Associação Comercial, Industrial e Serviços de Imperatriz (ACII), o evento reuniu 70 pequenas, médias e grandes empresas de diversos setores com o objetivo de criar conexões estratégicas e fomentar novos negócios.

A dinâmica do encontro foi estruturada em 15 rodadas, cada uma com seis minutos de duração, permitindo que os participantes apresentassem seus produtos ou serviços de forma objetiva e direta. Ao final de cada rodada, os empresários tiveram a oportunidade de interagir com potenciais clientes, fornecedores e parceiros, fortalecendo o networking e ampliando as chances de fechamento de negócios.

Nesta edição, cerca de 70 empresas de diferentes regiões do Maranhão participaram do encontro. Para Márcia Martins, gerente do Sebrae em Imperatriz, a iniciativa é fundamental para aproximar empreendedores e estimular o crescimento do mercado local. "A Rodada de Negócios tem como objetivo aproximar empresas, promover interações, gerar networking e, principalmente, impulsionar a realização de novos negócios", destacou.

Entre os participantes, a experiência foi bem avaliada. Felipe Touché, proprietário da Touché Drinks, participou pela primeira vez e conseguiu fechar acordos logo na primeira rodada. "Foi uma experiência totalmente nova. Em poucos minutos, você precisa apresentar seu produto de forma clara e direta. Achei incrível essa oportunidade oferecida pelo Sebrae em parceria com a Fecoimp. Com certeza quero participar novamente no próximo ano", afirmou.

A Rodada de Negócios se consolida, a cada edição, como um espaço estratégico dentro da Fecoimp, fortalecendo empresas, gerando parcerias e movimentando a economia da região. A Fecoimp 2025 tem como patrocinadores o Governo do Maranhão, por meio da Secretaria de Indústria e Comércio (Seinc) e da Secretaria de Turismo (Setur), Empresa Maranhense de Administração Portuária (Emap), Suzano, Federação do Comércio de Bens, Serviços e Turismo do Estado do Maranhão (Fecomércio-MA), Credishop, VLI, Equatorial Energia, Banco da Amazônia, Banco do Nordeste e Governo Federal. O evento tem o apoio do Serviço Brasileiro de Apoio às Micro e Pequenas Empresas (Sebrae-Maranhão), Federação das Indústrias do Estado do Maranhão (Fiema) e Prefeitura Municipal de Imperatriz.

Relacionado

VEÍCULO: PORTAL REGIÃO TOCANTINA
EDITORIA: GERAL
FONTE: ESPONTÂNEA
DATA: 20/09/2025
STATUS: POSITIVA

Hub de Conhecimento movimenta a Fecoimp com debates sobre futuro dos negócios e inteligência artificial

Publicado em 20 de setembro de 2025, às 14:39



Empresários, universitários e especialistas se reuniram no mezanino do Centro de Convenções buscando troca de aprendizados e experiências

O Hub de Conhecimento trouxe para o mezanino do Centro de Convenções uma sequência de debates sobre inovação, tecnologia, comportamento e gestão. A programação foi pensada para que os expositores da Fecoimp pudessem agregar valor aos visitantes com palestras do seu nicho de atuação. Como resultado, o espaço reuniu empresários, especialistas e estudantes em quatro noites de aprendizado e trocas de experiências.

Desde o primeiro dia de feira, o público acompanhou palestras que colocaram no centro da roda temas estratégicos para o mercado, como o Mercado Livre de Energia e a Experiência do Cliente. O tema mais atual e que chamou a atenção dos visitantes foi a revolução provocada pela inteligência artificial no ambiente corporativo.

No segundo dia de atividades, foram discutidos assuntos como a digitalização e gestão documental, a importância do equilíbrio emocional para a saúde das empresas, além da utilização estratégica da IA nos negócios e da contribuição da cultura e da arte para o bem-estar do trabalhador.

No terceiro dia de evento aconteceu o bate-papo "Capacidade para Transformar", conduzido por Eliane Maria e Evaldo Boaventura, da Suzano, Eles trouxeram reflexões sobre a importância do repertório e da diversidade na busca de soluções criativas. "Ter repertório não significa apenas consumir conteúdo na internet, mas sim viver experiências, conversar com pessoas diferentes e ampliar horizontes. Quanto mais diversidade, mais chances temos de enxergar problemas sob novas perspectivas e encontrar soluções inovadoras", destacou Eliane, que ressaltou ainda a necessidade de pequenas inovações no dia a dia como chave para equipes mais criativas e colaborativas.

O Grupo Voz comandou a palestra "Inadimplência: o dinheiro que ficou na mesa", onde o empresário Henrique Fonseca discutiu a importância de prevenir riscos antes mesmo de fechar uma venda. "Muito se fala em vender, em ampliar, em divulgar, mas é preciso cuidado. Se você vende para a pessoa errada, compromete capital, investimento e tempo. É essencial pensar em adimplência antes mesmo de falar em inadimplência. Essa consciência pode salvar o caixa de qualquer empresa", afirmou o palestrante, que elogiou a iniciativa da feira em criar espaços de conhecimento. "A Fecoimp não é só troca de produtos e serviços, é também troca de conhecimento. Esse espaço é essencial para empresários e futuros empreendedores que querem se desenvolver profissionalmente".

O Hub de Conhecimento foi idealizado pelo Conselho de Jovens Empresários (Conjove) da Associação Comercial e Industrial e Serviços de Imperatriz (ACII). O modelo trouxe um formato dinâmico e inspirado em apresentações no estilo TED, proporcionando experiências imersivas de aprendizado. De acordo com Arthur Cavalcante, presidente do Conjove, o objetivo foi criar um espaço inovador que conecte empresas, profissionais e sociedade, contribuindo para o desenvolvimento da região. Neste ano, foram 20 palestras no Hub, com cinco apresentações por noite e excelente público participando.

A Fecoimp 2025 tem como patrocinadores o Governo do Maranhão, por meio da Secretaria de Indústria e Comércio (Seinc) e da Secretaria de Turismo (Setur), Empresa Maranhense de Administração Portuária (Emap), Suzano, Federação do Comércio de Bens, Serviços e Turismo do Estado do Maranhão (Fecomércio-MA), Credishop, VLI, Equatorial Energia, Banco da Amazônia, Banco do Nordeste e Governo Federal. O evento tem o apoio do Serviço Brasileiro de Apoio às Micro e Pequenas Empresas (Sebrae-Maranhão), Federação das Indústrias do Estado do Maranhão (Fiema) e Prefeitura Municipal de Imperatriz.

A programação segue hoje, dia 20, com as seguintes palestras:

16h – Rodada de Negócios Varejista: Café Viana – Local: Auditório ACII

18h às 18h50 – Palestra: Linhas de Crédito para o Desenvolvimento da sua Empresa
Palestrante: Francisco Henrique – Banco do Nordeste – Local: Mezanino

19h às 19h50 – Palestra: Planejamento Sucessório Inteligente
Palestrante: Samuel Melo – Empresa Máximus Contabilidade – Local: Mezanino

21h às 21h50 – Palestra: Grid Zero
Palestrante: James Lopes – Grupo Tervos/Ilumisol – Local: Mezanino

20h Assessoria de Comunicação para Eventos Culturais
Palestrante: Clarissa Dallo, Sesc.

Relacionado

VEÍCULO: **PORTAL REGIÃO TOCANTINA**
EDITORIA: **GERAL**
FONTE: **ESPONTÂNEA**
DATA: **20/09/2025**
STATUS: **POSITIVA**

Programação deste sábado (20) da Fecoimp 2025

Publicado em 20 de setembro de 2025, às 14:26



A Feira do Comércio e Indústria de Imperatriz (Fecoimp) começou no dia 17 a sua 23ª edição reafirmando seu papel como o maior evento multissetorial de negócios do Norte e Nordeste. Acompanhe a agenda deste sábado (20) do evento:

Programação diária

Dia 20/09 – Sábado

16h – Rodada de Negócios Varejista: Café Viana – Local: Auditório ACII

18h às 18h50 – Palestra: Linhas de Crédito para o Desenvolvimento da sua Empresa
Palestrante: Francisco Henrique – Banco do Nordeste – Local: Mezanino

19h às 19h50 – Palestra: Planejamento Sucessório Inteligente
Palestrante: Samuel Melo – Empresa Máximus Contabilidade – Local: Mezanino

21h às 21h50 – Palestra: Grid Zero
Palestrante: James Lopes – Grupo Tervos/Ilumisol – Local: Mezanino

Atração Cultural: A Resistência

20h – Premiação do Festival Gastronômico na Praça de Alimentação

PROGRAMAÇÃO SESC NA FECOIMP DESTE SÁBADO

- **WORKSHOPS NA ÁREA CULTURAL:**

o o **Assessoria de Comunicação para Eventos Culturais**
Dia 20/09, das 20h às 22h
Facilitadora: Elicleia Clarícia Dallo –
Vagas disponíveis: 15 (gratuitas)

- **INTERVENÇÕES CIRCENSES com a Trupe de Habilidades Circenses**

o **Cortejo pelos espaços** – 17, 19 e 20/09/2025- horários variados de noite

PRÁTICAS INTEGRATIVAS E COMPLEMENTARES EM SAÚDE – PICS

o **Experiências com Auriculoterapia**
Dias: 18, 19 e 20/09, das 18h às 22h
Facilitador: Espaço Terapêutico Flor de Lótus

o **Experiências com Reflexologia Manual**
Dias: 18, 19 e 20/09, das 18h às 22h
Facilitadora: Francileia Januário

A Fecoimp 2025 se confirma, mais uma vez, como um espaço de negócios, inovação e cultura que fortalece a economia regional e conecta Imperatriz ao futuro. Neste ano, a feira começa nesta quarta-feira (17) e segue até 20 de setembro. A feira tem como patrocinadores já confirmados o Governo do Maranhão, por meio da Secretaria de Indústria e Comércio (Seinc) e da Secretaria de Turismo (Setur), Empresa Maranhense de Administração Portuária (Emap), Suzano, Federação do Comércio de Bens, Serviços e Turismo do Estado do Maranhão (Fecomércio-MA), Credishop, VLI, Equatorial Energia, Banco da Amazônia, Banco do Nordeste e Governo Federal. O evento tem o apoio do Serviço Brasileiro de Apoio às Micro e Pequenas Empresas (Sebrae-Maranhão), Federação das Indústrias do Estado do Maranhão (Fiema) e Prefeitura Municipal de Imperatriz.

VEÍCULO: **SITE IMPERATRIZ NOTÍCIAS**
EDITORIA: **GERAL**
FONTE: **ESPONTÂNEA**
DATA: **20/09/2025**
STATUS: **POSITIVA**



noticia

Programação deste sábado (20) da Fecoimp 2025

By site • setembro 20, 2025 • Write a Comment

A Feira do Comércio e Indústria de Imperatriz (Fecoimp) começou no dia 17 a sua 23ª edição reafirmando seu papel como o maior evento multissetorial de negócios do Norte e Nordeste. Acompanhe a agenda deste sábado (20) do evento:

Programação diária

Dia 20/09 – Sábado

16h – Rodada de Negócios Varejista: Café Viana – Local: Auditório ACII

18h às 18h50 – Palestra: Linhas de Crédito para o Desenvolvimento da sua Empresa
Palestrante: Francisco Henrique – Banco do Nordeste – Local: Mezanino

19h às 19h50 – Palestra: Planejamento Sucessório Inteligente
Palestrante: Samuel Melo – Empresa Máximus Contabilidade – Local: Mezanino

21h às 21h50 – Palestra: Grid Zero
Palestrante: James Lopes – Grupo Tervos/Ilumisol – Local: Mezanino

Atração Cultural: A Resistência

20h – Premiação do Festival Gastronômico na Praça de Alimentação

PROGRAMAÇÃO SESC NA FECOIMP DESTE SÁBADO

- **WORKSHOPS NA ÁREA CULTURAL:**

o o **Assessoria de Comunicação para Eventos Culturais**
Dia 20/09, das 20h às 22h
Facilitadora: Elicleia Clarícia Dallo –
Vagas disponíveis: 15 (gratuitas)

- **INTERVENÇÕES CIRCENSES com a Trupe de Habilidades Circenses**

o **Cortejo pelos espaços** – 17, 19 e 20/09/2025- horários variados de noite

PRÁTICAS INTEGRATIVAS E COMPLEMENTARES EM SAÚDE – PICS

o **Experiências com Auriculoterapia**
Dias: 18, 19 e 20/09, das 18h às 22h
Facilitador: Espaço Terapêutico Flor de Lótus

o **Experiências com Reflexologia Manual**
Dias: 18, 19 e 20/09, das 18h às 22h
Facilitadora: Francileia Januário

A Fecoimp 2025 se confirma, mais uma vez, como um espaço de negócios, inovação e cultura que fortalece a economia regional e conecta Imperatriz ao futuro. Neste ano, a feira começa nesta quarta-feira (17) e segue até 20 de setembro. A feira tem como patrocinadores já confirmados o Governo do Maranhão, por meio da Secretaria de Indústria e Comércio (Seinc) e da Secretaria de Turismo (Setur), Empresa Maranhense de Administração Portuária (Emap), Suzano, Federação do Comércio de Bens, Serviços e Turismo do Estado do Maranhão (Fecomércio-MA), Credishop, VLI, Equatorial Energia, Banco da Amazônia, Banco do Nordeste e Governo Federal. O evento tem o apoio do Serviço Brasileiro de Apoio às Micro e Pequenas Empresas (Sebrae-Maranhão), Federação das Indústrias do Estado do Maranhão (Fiema) e Prefeitura Municipal de Imperatriz.

VEÍCULO: **SITE IMPERATRIZ NOTÍCIAS**
EDITORIA: **GERAL**
FONTE: **ESPONTÂNEA**
DATA: **20/09/2025**
STATUS: **POSITIVA**



noticia

Balcão de Negócios movimenta público e abre portas a empresas para novas parcerias na Fecoimp

By site • setembro 20, 2025 • Write a Comment

O espaço reúne marcas que apostam no contato direto com o público para fortalecer sua presença no mercado

O Balcão de Negócios da Fecoimp tem se consolidado como um dos espaços mais estratégicos da feira, reunindo empresas de diferentes segmentos em estandes compactos, mas carregados de oportunidades. Nos primeiros dias de evento, o espaço já se destacou pelo grande movimento de visitantes e pelo número de contatos realizados.

Para Alexandre Sousa, gerente comercial da Franco Engenharia, a feira representa não apenas negócios, mas também reencontros e memórias afetivas. "A gente observa que o público aderiu à ideia da Fecoimp. É o momento da gente fazer network, reencontrar pessoas e reavivar a marca", destacou. "Só o fato de estar aqui já é atingir os objetivos", completou.

A Faculdade Anhanguera trouxe para a feira cursos de extensão gratuitos. Segundo Natália Alves, gerente comercial, a receptividade do público superou as expectativas desde a primeira noite. "O evento está maravilhoso, o público é excelente, maior do que a expectativa. Na primeira noite, a gente imaginava um público menor, mas pelo contrário, já estava lotado", relatou.

Além de ofertas e material de divulgação, a Anhanguera disponibiliza cursos voltados principalmente para jovens que ainda buscam definir sua carreira. O cadastro é simples e garante acesso a conteúdo que pode ajudar na escolha profissional. "Nosso objetivo é deixar a nossa marca cada vez mais conhecida, dar credibilidade maior para os nossos alunos e, claro, fazer negócios", acrescentou a gestora.

Já o gerente da Sacaria Red, Eric Rian, trouxe uma proposta voltada ao agronegócio, setor em forte expansão na região. A empresa, consolidada no Pará, decidiu abrir sua primeira loja em Imperatriz e enxergou na feira uma oportunidade de entrada. "A gente trabalha com embalagens de grãos para médios e grandes produtores, além de produtos como água de silagem, big bags e máquinas de costura. Vimos uma demanda muito grande no Maranhão e decidimos trazer nossa marca para cá também", explicou. Na Fecoimp, neste ano, cerca de 20 balcões de negócios estão oferecendo produtos e serviços ao público, além dos demais estandes. No total, a feira tem cerca de 300 espaços em exposição com 200 empresas presentes.

Os expositores do Balcão de Negócios reafirmaram a importância do espaço como vitrine para empresas que buscam ampliar mercado e fortalecer conexões. A Fecoimp 2025 tem como patrocinadores já confirmados o Governo do Maranhão, por meio da Secretaria de Indústria e Comércio (Seinc) e da Secretaria de Turismo (Setur), Empresa Maranhense de Administração Portuária (Emap), Suzano, Federação do Comércio de Bens, Serviços e Turismo do Estado do Maranhão (Fecomércio-MA), Credishop, VLI, Equatorial Energia, Banco da Amazônia, Banco do Nordeste e Governo Federal. O evento tem o apoio do Serviço Brasileiro de Apoio às Micro e Pequenas Empresas (Sebrae-Maranhão), Federação das Indústrias do Estado do Maranhão (Fiema) e Prefeitura Municipal de Imperatriz.

VEÍCULO: **SITE IMPERATRIZ NOTÍCIAS**
EDITORIA: **GERAL**
FONTE: **ESPONTÂNEA**
DATA: **20/09/2025**
STATUS: **POSITIVA**



noticia

Empreendedorismo feminino mostra força na Fecoimp 2025

By site • setembro 20, 2025 • Write a Comment

A 23ª edição da feira reforça o protagonismo das mulheres empreendedoras que geram impacto econômico no Maranhão

A 23ª edição da Feira do Comércio, Indústria e Serviços de Imperatriz (Fecoimp 2025) destaca o protagonismo das mulheres empreendedoras que estão quebrando barreiras e fortalecendo negócios em diferentes segmentos da cidade. A Associação Comercial, Industrial e Serviços de Imperatriz (ACII) contribui para esse movimento por meio do Conselho da Mulher Empresária (CME) e do Fórum da Mulher Empresária, iniciativas voltadas ao fortalecimento do networking e ao desenvolvimento de lideranças femininas no mercado.

Entre as participantes da feira está a empresária Fernanda Lane, proprietária da Instinto Feminina Sexshop, que participa da feira com grandes expectativas de fortalecer sua marca e ampliar conexões. "Participo da Fecoimp 2025 pela oportunidade de divulgar meu trabalho, fazer networking e acompanhar as inovações do setor. Minhas expectativas são de ampliar contatos, fortalecer minha marca e adquirir novos conhecimentos que contribuam para meu crescimento profissional e empresarial", afirmou.

Fernanda ressalta ainda a importância da feira como espaço de valorização do empreendedorismo feminino, inclusive em nichos que ainda enfrentam tabus. "A Fecoimp é uma chance de conquistar novos clientes, criar parcerias estratégicas e mostrar que nós, mulheres, podemos empreender com coragem e sucesso, mesmo em áreas que ainda sofrem preconceitos", destacou.

A empreendedora também deixou um conselho para outras mulheres que desejam ingressar no mundo dos negócios. "Acredite no seu potencial e não tenha medo de começar, mesmo que o caminho pareça desafiador. Empreender exige coragem, planejamento e persistência, mas ver o negócio crescer é extremamente gratificante. Busque conhecimento, conecte-se com outras mulheres empreendedoras e aproveite todas as oportunidades como a Fecoimp para mostrar sua marca, fazer networking e crescer. O lugar da mulher é onde ela quiser, inclusive no topo do próprio negócio". Com iniciativas como essa, a Fecoimp 2025 reforça seu compromisso em valorizar a mulher empreendedora e estimular a diversidade no ambiente de negócios, impulsionando o desenvolvimento econômico e social da região.

Neste ano, o evento está repleto de empresas e iniciativas que têm mulheres como proprietárias, gestoras, trabalhadoras etc. numa mostra plena que de fato "o negócio é gente", como diz a temática da feira.

A Fecoimp 2025 tem como patrocinadores já confirmados o Governo do Maranhão, por meio da Secretaria de Indústria e Comércio (Seinc) e da Secretaria de Turismo (Setur), Empresa Maranhense de Administração Portuária (Emap), Suzano, Federação do Comércio de Bens, Serviços e Turismo do Estado do Maranhão (Fecomércio-MA), Credishop, VLI, Equatorial Energia, Banco da Amazônia, Banco do Nordeste e Governo Federal. O evento tem o apoio do Serviço Brasileiro de Apoio às Micro e Pequenas Empresas (Sebrae-Maranhão), Federação das Indústrias do Estado do Maranhão (Fiema) e Prefeitura Municipal de Imperatriz.



VEÍCULO: **SITE IMPERATRIZ NOTÍCIAS**
EDITORIA: **GERAL**
FONTE: **ESPONTÂNEA**
DATA: **20/09/2025**
STATUS: **POSITIVA**



noticia

Rodada de Negócios conecta 70 empresas e promove parcerias em Imperatriz

By site • setembro 20, 2025 • Write a Comment

O encontro fez parte das ações que fortalecem a programação da Fecoimp

A programação da 23ª edição da Feira do Comércio, Indústria e Serviços de Imperatriz (Fecoimp) contou, na tarde desta sexta-feira (19), com um dos momentos mais esperados por empresários e fornecedores: a Rodada de Negócios. Promovido pelo Sebrae Maranhão, em parceria com a Associação Comercial, Industrial e Serviços de Imperatriz (ACII), o evento reuniu 70 pequenas, médias e grandes empresas de diversos setores com o objetivo de criar conexões estratégicas e fomentar novos negócios.

A dinâmica do encontro foi estruturada em 15 rodadas, cada uma com seis minutos de duração, permitindo que os participantes apresentassem seus produtos ou serviços de forma objetiva e direta. Ao final de cada rodada, os empresários tiveram a oportunidade de interagir com potenciais clientes, fornecedores e parceiros, fortalecendo o networking e ampliando as chances de fechamento de negócios.

Nesta edição, cerca de 70 empresas de diferentes regiões do Maranhão participaram do encontro. Para Márcia Martins, gerente do Sebrae em Imperatriz, a iniciativa é fundamental para aproximar empreendedores e estimular o crescimento do mercado local. "A Rodada de Negócios tem como objetivo aproximar empresas, promover interações, gerar networking e, principalmente, impulsionar a realização de novos negócios", destacou.

Entre os participantes, a experiência foi bem avaliada. Felipe Touché, proprietário da Touché Drinks, participou pela primeira vez e conseguiu fechar acordos logo na primeira rodada. "Foi uma experiência totalmente nova. Em poucos minutos, você precisa apresentar seu produto de forma clara e direta. Achei incrível essa oportunidade oferecida pelo Sebrae em parceria com a Fecoimp. Com certeza quero participar novamente no próximo ano", afirmou.

A Rodada de Negócios se consolida, a cada edição, como um espaço estratégico dentro da Fecoimp, fortalecendo empresas, gerando parcerias e movimentando a economia da região. A Fecoimp 2025 tem como patrocinadores o Governo do Maranhão, por meio da Secretaria de Indústria e Comércio (Seinc) e da Secretaria de Turismo (Setur), Empresa Maranhense de Administração Portuária (Emap), Suzano, Federação do Comércio de Bens, Serviços e Turismo do Estado do Maranhão (Fecomércio-MA), Credishop, VLI, Equatorial Energia, Banco da Amazônia, Banco do Nordeste e Governo Federal. O evento tem o apoio do Serviço Brasileiro de Apoio às Micro e Pequenas Empresas (Sebrae-Maranhão), Federação das Indústrias do Estado do Maranhão (Fiema) e Prefeitura Municipal de Imperatriz.

VEÍCULO: **SITE IMPERATRIZ NOTÍCIAS**
EDITORIA: **GERAL**
FONTE: **ESPONTÂNEA**
DATA: **20/09/2025**
STATUS: **POSITIVA**



notícia

Hub de Conhecimento movimenta a Fecoimp com debates sobre futuro dos negócios e inteligência artificial

By site • setembro 20, 2025 • Write a Comment

Empresários, universitários e especialistas se reuniram no mezanino do Centro de Convenções buscando troca de aprendizados e experiências

O Hub de Conhecimento trouxe para o mezanino do Centro de Convenções uma sequência de debates sobre inovação, tecnologia, comportamento e gestão. A programação foi pensada para que os expositores da Fecoimp pudessem agregar valor aos visitantes com palestras do seu nicho de atuação. Como resultado, o espaço reuniu empresários, especialistas e estudantes em quatro noites de aprendizado e trocas de experiências.

Desde o primeiro dia de feira, o público acompanhou palestras que colocaram no centro da roda temas estratégicos para o mercado, como o Mercado Livre de Energia e a Experiência do Cliente. O tema mais atual e que chamou a atenção dos visitantes foi a revolução provocada pela inteligência artificial no ambiente corporativo.

No segundo dia de atividades, foram discutidos assuntos como a digitalização e gestão documental, a importância do equilíbrio emocional para a saúde das empresas, além da utilização estratégica da IA nos negócios e da contribuição da cultura e da arte para o bem-estar do trabalhador.

No terceiro dia de evento aconteceu o bate-papo "Capacidade para Transformar", conduzido por Eliane Maria e Evaldo Boaventura, da Suzano, Eles trouxeram reflexões sobre a importância do repertório e da diversidade na busca de soluções criativas. "Ter repertório não significa apenas consumir conteúdo na internet, mas sim viver experiências, conversar com pessoas diferentes e ampliar horizontes. Quanto mais diversidade, mais chances temos de enxergar problemas sob novas perspectivas e encontrar soluções inovadoras", destacou Eliane, que ressaltou ainda a necessidade de pequenas inovações no dia a dia como chave para equipes mais criativas e colaborativas.

O Grupo Voz comandou a palestra "Inadimplência: o dinheiro que ficou na mesa", onde o empresário Henrique Fonseca discutiu a importância de prevenir riscos antes mesmo de fechar uma venda. "Muito se fala em vender, em ampliar, em divulgar, mas é preciso cuidado. Se você vende para a pessoa errada compromete capital, investimento e tempo. É essencial pensar em adimplência antes mesmo de falar em inadimplência. Essa consciência pode salvar o caixa de qualquer empresa", afirmou o palestrante, que elogiou a iniciativa da feira em criar espaços de conhecimento. "A Fecoimp não é só troca de produtos e serviços, é também troca de conhecimento. Esse espaço é essencial para empresários e futuros empreendedores que querem se desenvolver profissionalmente".

O Hub de Conhecimento foi idealizado pelo Conselho de Jovens Empresários (Conjove) da Associação Comercial e Industrial e Serviços de Imperatriz (ACII). O modelo trouxe um formato dinâmico e inspirado em apresentações no estilo TED, proporcionando experiências imersivas de aprendizado. De acordo com Arthur Cavalcante, presidente do Conjove, o objetivo foi criar um espaço inovador que conecte empresas, profissionais e sociedade, contribuindo para o desenvolvimento da região. Neste ano, foram 20 palestras no Hub, com cinco apresentações por noite e excelente público participando.

A Fecoimp 2025 tem como patrocinadores o Governo do Maranhão, por meio da Secretaria de Indústria e Comércio (Seinc) e da Secretaria de Turismo (Setur), Empresa Maranhense de Administração Portuária (Emap), Suzano, Federação do Comércio de Bens, Serviços e Turismo do Estado do Maranhão (Fecomércio-MA), Credishop, VLI, Equatorial Energia, Banco da Amazônia, Banco do Nordeste e Governo Federal. O evento tem o apoio do Serviço Brasileiro de Apoio às Micro e Pequenas Empresas (Sebrae-Maranhão), Federação das Indústrias do Estado do Maranhão (Fiema) e Prefeitura Municipal de Imperatriz.

A programação segue hoje, dia 20, com as seguintes palestras:

16h – Rodada de Negócios Varejista: Café Viana – Local: Auditório ACII

18h às 18h50 – Palestra: Linhas de Crédito para o Desenvolvimento da sua Empresa
Palestrante: Francisco Henrique – Banco do Nordeste – Local: Mezanino

19h às 19h50 – Palestra: Planejamento Sucessório Inteligente
Palestrante: Samuel Melo – Empresa Máximus Contabilidade – Local: Mezanino

21h às 21h50 – Palestra: Grid Zero
Palestrante: James Lopes – Grupo Tervos/Ilumisol – Local: Mezanino

20h Assessoria de Comunicação para Eventos Culturais
Palestrante: Clarissa Dallo, Sesc.

VEÍCULO: **SITE O MARANHENSE**
EDITORIA: **GERAL**
FONTE: **ESPONTÂNEA**
DATA: **20/09/2025**
STATUS: **POSITIVA**

GIRO DE NOTICIAS ÚLTIMAS NOTICIAS

Hub de Conhecimento movimenta a Fecoimp com debates sobre futuro dos negócios e inteligência artificial

20 de setembro de 2025 omaranhense

Empresários, universitários e especialistas se reuniram no mezanino do Centro de Convenções buscando troca de aprendizados e experiências

O Hub de Conhecimento trouxe para o mezanino do Centro de Convenções uma sequência de debates sobre inovação, tecnologia, comportamento e gestão. A programação foi pensada para que os expositores da Fecoimp pudessem agregar valor aos visitantes com palestras do seu nicho de atuação. Como resultado, o espaço reuniu empresários, especialistas e estudantes em quatro noites de aprendizado e trocas de experiências.

Desde o primeiro dia de feira, o público acompanhou palestras que colocaram no centro da roda temas estratégicos para o mercado, como o Mercado Livre de Energia e a Experiência do Cliente. O tema mais atual e que chamou a atenção dos visitantes foi a revolução provocada pela inteligência artificial no ambiente corporativo.

No segundo dia de atividades, foram discutidos assuntos como a digitalização e gestão documental, a importância do equilíbrio emocional para a saúde das empresas, além da utilização estratégica da IA nos negócios e da contribuição da cultura e da arte para o bem-estar do trabalhador.

No terceiro dia de evento aconteceu o bate-papo "Capacidade para Transformar", conduzido por Eliane Maria e Evaldo Boaventura, da Suzano, Eles trouxeram reflexões sobre a importância do repertório e da diversidade na busca de soluções criativas. "Ter repertório não significa apenas consumir conteúdo na internet, mas sim viver experiências, conversar com pessoas diferentes e ampliar horizontes. Quanto mais diversidade, mais chances temos de enxergar problemas sob novas perspectivas e encontrar soluções inovadoras", destacou Eliane, que ressaltou ainda a necessidade de pequenas inovações no dia a dia como chave para equipes mais criativas e colaborativas.

O Grupo Voz comandou a palestra "Inadimplência: o dinheiro que ficou na mesa", onde o empresário Henrique Fonseca discutiu a importância de prevenir riscos antes mesmo de fechar uma venda. "Muito se fala em vender, em ampliar, em divulgar, mas é preciso cuidado. Se você vende para a pessoa errada, compromete capital, investimento e tempo. É essencial pensar em adimplência antes mesmo de falar em inadimplência. Essa consciência pode salvar o caixa de qualquer empresa", afirmou o palestrante, que elogiou a iniciativa da feira em criar espaços de conhecimento. "A Fecoimp não é só troca de produtos e serviços, é também troca de conhecimento. Esse espaço é essencial para empresários e futuros empreendedores que querem se desenvolver profissionalmente".

O Hub de Conhecimento foi idealizado pelo Conselho de Jovens Empresários (Conjove) da Associação Comercial e Industrial e Serviços de Imperatriz (ACII). O modelo trouxe um formato dinâmico e inspirado em apresentações no estilo TED, proporcionando experiências imersivas de aprendizado. De acordo com Arthur Cavalcante, presidente do Conjove, o objetivo foi criar um espaço inovador que conecte empresas, profissionais e sociedade, contribuindo para o desenvolvimento da região. Neste ano, foram 20 palestras no Hub, com cinco apresentações por noite e excelente público participando.

A Fecoimp 2025 tem como patrocinadores o Governo do Maranhão, por meio da Secretaria de Indústria e Comércio (Seinc) e da Secretaria de Turismo (Setur), Empresa Maranhense de Administração Portuária (Emap), Suzano, Federação do Comércio de Bens, Serviços e Turismo do Estado do Maranhão (Fecomércio-MA), Credishop, VLI, Equatorial Energia, Banco da Amazônia, Banco do Nordeste e Governo Federal. O evento tem o apoio do Serviço Brasileiro de Apoio às Micro e Pequenas Empresas (Sebrae-Maranhão), Federação das Indústrias do Estado do Maranhão (Fiema) e Prefeitura Municipal de Imperatriz.

A programação segue hoje, dia 20, com as seguintes palestras:

16h – Rodada de Negócios Varejista: Café Viana – Local: Auditório ACII

18h às 18h50 – Palestra: Linhas de Crédito para o Desenvolvimento da sua Empresa
Palestrante: Francisco Henrique – Banco do Nordeste – Local: Mezanino

19h às 19h50 – Palestra: Planejamento Sucessório Inteligente
Palestrante: Samuel Melo – Empresa Máximus Contabilidade – Local: Mezanino

21h às 21h50 – Palestra: Grid Zero
Palestrante: James Lopes – Grupo Tervos/Ilumisol – Local: Mezanino

20h Assessoria de Comunicação para Eventos Culturais
Palestrante: Clarissa Dallo, Sesc.

VEÍCULO: **SITE O MARANHENSE**
EDITORIA: **GERAL**
FONTE: **ESPONTÂNEA**
DATA: **20/09/2025**
STATUS: **POSITIVA**

GIRO DE NOTICIAS ÚLTIMAS NOTICIAS

Balcão de Negócios movimenta público e abre portas a empresas para novas parcerias na Fecoimp

20 de setembro de 2025 omaranhense

O espaço reúne marcas que apostam no contato direto com o público para fortalecer sua presença no mercado

O Balcão de Negócios da Fecoimp tem se consolidado como um dos espaços mais estratégicos da feira, reunindo empresas de diferentes segmentos em estandes compactos, mas carregados de oportunidades. Nos primeiros dias de evento, o espaço já se destacou pelo grande movimento de visitantes e pelo número de contatos realizados.

Para Alexandre Sousa, gerente comercial da Franco Engenharia, a feira representa não apenas negócios, mas também reencontros e memórias afetivas. "A gente observa que o público aderiu à ideia da Fecoimp. É o momento da gente fazer network, reencontrar pessoas e reavivar a marca", destacou. "Só o fato de estar aqui já é atingir os objetivos", completou.

A Faculdade Anhanguera trouxe para a feira cursos de extensão gratuitos. Segundo Natália Alves, gerente comercial, a receptividade do público superou as expectativas desde a primeira noite. "O evento está maravilhoso, o público é excelente, maior do que a expectativa. Na primeira noite, a gente imaginava um público menor, mas pelo contrário, já estava lotado", relatou.

Além de ofertas e material de divulgação, a Anhanguera disponibiliza cursos voltados principalmente para jovens que ainda buscam definir sua carreira. O cadastro é simples e garante acesso a conteúdo que pode ajudar na escolha profissional. "Nosso objetivo é deixar a nossa marca cada vez mais conhecida, dar credibilidade maior para os nossos alunos e, claro, fazer negócios", acrescentou a gestora.

Já o gerente da Sacaria Red, Eric Rian, trouxe uma proposta voltada ao agronegócio, setor em forte expansão na região. A empresa, consolidada no Pará, decidiu abrir sua primeira loja em Imperatriz e enxergou na feira uma oportunidade de entrada. "A gente trabalha com embalagens de grãos para médios e grandes produtores, além de produtos como água de silagem, big bags e máquinas de costura. Vimos uma demanda muito grande no Maranhão e decidimos trazer nossa marca para cá também", explicou. Na Fecoimp, neste ano, cerca de 20 balcões de negócios estão oferecendo produtos e serviços ao público, além dos demais estandes. No total, a feira tem cerca de 300 espaços em exposição com 200 empresas presentes.

Os expositores do Balcão de Negócios reafirmaram a importância do espaço como vitrine para empresas que buscam ampliar mercado e fortalecer conexões. A Fecoimp 2025 tem como patrocinadores já confirmados o Governo do Maranhão, por meio da Secretaria de Indústria e Comércio (Seinc) e da Secretaria de Turismo (Setur), Empresa Maranhense de Administração Portuária (Emap), Suzano, Federação do Comércio de Bens, Serviços e Turismo do Estado do Maranhão (Fecomércio-MA), Credishop, VLI, Equatorial Energia, Banco da Amazônia, Banco do Nordeste e Governo Federal. O evento tem o apoio do Serviço Brasileiro de Apoio às Micro e Pequenas Empresas (Sebrae-Maranhão), Federação das Indústrias do Estado do Maranhão (Fiema) e Prefeitura Municipal de Imperatriz.

VEÍCULO: **SITE O MARANHENSE**
EDITORIA: **GERAL**
FONTE: **ESPONTÂNEA**
DATA: **20/09/2025**
STATUS: **POSITIVA**

GIRO DE NOTICIAS ÚLTIMAS NOTICIAS

Rodada de Negócios conecta 70 empresas e promove parcerias em Imperatriz

20 de setembro de 2025 omaranhense

O encontro fez parte das ações que fortalecem a programação da Fecoimp

A programação da 23ª edição da Feira do Comércio, Indústria e Serviços de Imperatriz (Fecoimp) contou, na tarde desta sexta-feira (19), com um dos momentos mais esperados por empresários e fornecedores: a Rodada de Negócios. Promovido pelo Sebrae Maranhão, em parceria com a Associação Comercial, Industrial e Serviços de Imperatriz (ACII), o evento reuniu 70 pequenas, médias e grandes empresas de diversos setores com o objetivo de criar conexões estratégicas e fomentar novos negócios.

A dinâmica do encontro foi estruturada em 15 rodadas, cada uma com seis minutos de duração, permitindo que os participantes apresentassem seus produtos ou serviços de forma objetiva e direta. Ao final de cada rodada, os empresários tiveram a oportunidade de interagir com potenciais clientes, fornecedores e parceiros, fortalecendo o networking e ampliando as chances de fechamento de negócios.

Nesta edição, cerca de 70 empresas de diferentes regiões do Maranhão participaram do encontro. Para Márcia Martins, gerente do Sebrae em Imperatriz, a iniciativa é fundamental para aproximar empreendedores e estimular o crescimento do mercado local. "A Rodada de Negócios tem como objetivo aproximar empresas, promover interações, gerar networking e, principalmente, impulsionar a realização de novos negócios", destacou.

Entre os participantes, a experiência foi bem avaliada. Felipe Touché, proprietário da Touché Drinks, participou pela primeira vez e conseguiu fechar acordos logo na primeira rodada. "Foi uma experiência totalmente nova. Em poucos minutos, você precisa apresentar seu produto de forma clara e direta. Achei incrível essa oportunidade oferecida pelo Sebrae em parceria com a Fecoimp. Com certeza quero participar novamente no próximo ano", afirmou.

A Rodada de Negócios se consolida, a cada edição, como um espaço estratégico dentro da Fecoimp, fortalecendo empresas, gerando parcerias e movimentando a economia da região. A Fecoimp 2025 tem como patrocinadores o Governo do Maranhão, por meio da Secretaria de Indústria e Comércio (Seinc) e da Secretaria de Turismo (Setur), Empresa Maranhense de Administração Portuária (Emap), Suzano, Federação do Comércio de Bens, Serviços e Turismo do Estado do Maranhão (Fecomércio-MA), Credishop, VLI, Equatorial Energia, Banco da Amazônia, Banco do Nordeste e Governo Federal. O evento tem o apoio do Serviço Brasileiro de Apoio às Micro e Pequenas Empresas (Sebrae-Maranhão), Federação das Indústrias do Estado do Maranhão (Fiema) e Prefeitura Municipal de Imperatriz.

VEÍCULO: **SITE O MARANHENSE**
EDITORIA: **GERAL**
FONTE: **ESPONTÂNEA**
DATA: **20/09/2025**
STATUS: **POSITIVA**

GIRO DE NOTICIAS ÚLTIMAS NOTICIAS

Programação da FECOIMP neste sábado (20)

20 de setembro de 2025 omaranhense

A Feira do Comércio e Indústria de Imperatriz (Fecoimp) começou no dia 17 a sua 23ª edição reafirmando seu papel como o maior evento multissetorial de negócios do Norte e Nordeste. Acompanhe a agenda deste sábado (20) do evento:

Programação diária

Dia 20/09 – Sábado

16h – Rodada de Negócios Varejista: Café Viana – Local: Auditório ACII

18h às 18h50 – Palestra: Linhas de Crédito para o Desenvolvimento da sua Empresa
Palestrante: Francisco Henrique – Banco do Nordeste – Local: Mezanino

19h às 19h50 – Palestra: Planejamento Sucessório Inteligente
Palestrante: Samuel Melo – Empresa Máximus Contabilidade – Local: Mezanino

21h às 21h50 – Palestra: Grid Zero
Palestrante: James Lopes – Grupo Tervos/Ilumisol – Local: Mezanino

Atração Cultural: A Resistência

20h – Premiação do Festival Gastronômico na Praça de Alimentação

PROGRAMAÇÃO SESC NA FECOIMP DESTE SÁBADO

- **WORKSHOPS NA ÁREA CULTURAL:**

o o **Assessoria de Comunicação para Eventos Culturais**
Dia 20/09, das 20h às 22h
Facilitadora: Elicleia Clarícia Dallo –
Vagas disponíveis: 15 (gratuitas)

- **INTERVENÇÕES CIRCENSES com a Trupe de Habilidades Circenses**

o **Cortejo pelos espaços** – 17, 19 e 20/09/2025- horários variados de noite

PRÁTICAS INTEGRATIVAS E COMPLEMENTARES EM SAÚDE – PICS

o **Experiências com Auriculoterapia**
Dias: 18, 19 e 20/09, das 18h às 22h
Facilitador: Espaço Terapêutico Flor de Lótus

o **Experiências com Reflexologia Manual**
Dias: 18, 19 e 20/09, das 18h às 22h
Facilitadora: Francileia Januário

A Fecoimp 2025 se confirma, mais uma vez, como um espaço de negócios, inovação e cultura que fortalece a economia regional e conecta Imperatriz ao futuro. Neste ano, a feira começa nesta quarta-feira (17) e segue até 20 de setembro. A feira tem como patrocinadores já confirmados o Governo do Maranhão, por meio da Secretaria de Indústria e Comércio (Seinc) e da Secretaria de Turismo (Setur), Empresa Maranhense de Administração Portuária (Emap), Suzano, Federação do Comércio de Bens, Serviços e Turismo do Estado do Maranhão (Fecomércio-MA), Credishop, VLI, Equatorial Energia, Banco da Amazônia, Banco do Nordeste e Governo Federal. O evento tem o apoio do Serviço Brasileiro de Apoio às Micro e Pequenas Empresas (Sebrae-Maranhão), Federação das Indústrias do Estado do Maranhão (Fiema) e Prefeitura Municipal de Imperatriz.

VEÍCULO: **SITE O MARANHENSE**
EDITORIA: **GERAL**

FONTE: **ESPONTÂNEA**
DATA: **20/09/2025**

STATUS: **POSITIVA**



GERAL ÚLTIMAS NOTICIAS

Empreendedorismo feminino mostra força na Fecoimp 2025

20 de setembro de 2025 omaranhense

A 23ª edição da feira reforça o protagonismo das mulheres empreendedoras que geram impacto econômico no Maranhão

A 23ª edição da Feira do Comércio, Indústria e Serviços de Imperatriz (Fecoimp 2025) destaca o protagonismo das mulheres empreendedoras que estão quebrando barreiras e fortalecendo negócios em diferentes segmentos da cidade. A Associação Comercial, Industrial e Serviços de Imperatriz (ACII) contribui para esse movimento por meio do Conselho da Mulher Empresária (CME) e do Fórum da Mulher Empresária, iniciativas voltadas ao fortalecimento do networking e ao desenvolvimento de lideranças femininas no mercado.

Entre as participantes da feira está a empresária Fernanda Lane, proprietária da Instinto Feminina Sexshop, que participa da feira com grandes expectativas de fortalecer sua marca e ampliar conexões. "Participo da Fecoimp 2025 pela oportunidade de divulgar meu trabalho, fazer networking e acompanhar as inovações do setor. Minhas expectativas são de ampliar contatos, fortalecer minha marca e adquirir novos conhecimentos que contribuam para meu crescimento profissional e empresarial", afirmou.

Fernanda ressalta ainda a importância da feira como espaço de valorização do empreendedorismo feminino, inclusive em nichos que ainda enfrentam tabus. "A Fecoimp é uma chance de conquistar novos clientes, criar parcerias estratégicas e mostrar que nós, mulheres, podemos empreender com coragem e sucesso, mesmo em áreas que ainda sofrem preconceitos", destacou.

A empreendedora também deixou um conselho para outras mulheres que desejam ingressar no mundo dos negócios. "Acredite no seu potencial e não tenha medo de começar, mesmo que o caminho pareça desafiador. Empreender exige coragem, planejamento e persistência, mas ver o negócio crescer é extremamente gratificante. Busque conhecimento, conecte-se com outras mulheres empreendedoras e aproveite todas as oportunidades como a Fecoimp para mostrar sua marca, fazer networking e crescer. O lugar da mulher é onde ela quiser, inclusive no topo do próprio negócio". Com iniciativas como essa, a Fecoimp 2025 reforça seu compromisso em valorizar a mulher empreendedora e estimular a diversidade no ambiente de negócios, impulsionando o desenvolvimento econômico e social da região.

Neste ano, o evento está repleto de empresas e iniciativas que têm mulheres como proprietárias, gestoras, trabalhadoras etc. numa mostra plena que de fato "o negócio é gente", como diz a temática da feira.

A Fecoimp 2025 tem como patrocinadores já confirmados o Governo do Maranhão, por meio da Secretaria de Indústria e Comércio (Seinc) e da Secretaria de Turismo (Setur), Empresa Maranhense de Administração Portuária (Emap), Suzano, Federação do Comércio de Bens, Serviços e Turismo do Estado do Maranhão (Fecomércio-MA), Credishop, VLI, Equatorial Energia, Banco da Amazônia, Banco do Nordeste e Governo Federal. O evento tem o apoio do Serviço Brasileiro de Apoio às Micro e Pequenas Empresas (Sebrae-Maranhão), Federação das Indústrias do Estado do Maranhão (Fiema) e Prefeitura Municipal de Imperatriz.

VEÍCULO: **PORTAL ACIIMA**
EDITORIA: **GERAL**
FONTE: **ESPONTÂNEA**
DATA: **21/09/2025**
STATUS: **POSITIVA**

Fecoimp gera oportunidades de trabalho e renda extra para centenas de profissionais

lucasreino | 21 de setembro de 2025 | 13:22

Há quem afirme que trabalhar na Fecoimp é o 14ª salário do ano.

A cada edição, a Feira do Comércio, Indústria e Serviços de Imperatriz (Fecoimp) movimenta muito mais do que negócios entre expositores e consumidores. O evento também se tornou um dos maiores geradores de oportunidades de trabalho temporário da região, abrindo espaço para centenas de profissionais que encontram na feira uma chance de ampliar a renda e ganhar experiência.

Entre os setores com maior empregabilidade temporária estão cerimonial, segurança, recepção e organização. Para a cerimonialista Marília Gabriela, o evento vai além da experiência profissional: é também uma porta aberta para novas conexões. “Eu sempre espero esse período do ano. Trabalhar na Fecoimp é uma chance de crescimento e, ao mesmo tempo, uma renda a mais que entra em boa hora. É uma oportunidade que vale muito a pena”, ressaltou.

No time da segurança, Diego Alves reforçou o peso econômico da feira para centenas de trabalhadores. Segundo ele, a renda gerada é tão significativa que se tornou uma tradição: “Muita gente já fala que a Fecoimp funciona como o 14° salário. É um valor que faz diferença na vida de muita gente, porque já entra no orçamento com destino certo”, explicou.

A recepcionista Estéfanie Beatriz também compartilhou sua visão positiva sobre a experiência. Para ela, a intensidade da rotina é compensada pela valorização profissional e pela renda garantida. “É um trabalho corrido, mas prazeroso. A gente conhece pessoas novas, aprende muito e ainda consegue aquele dinheiro extra que ajuda bastante. Eu diria que é uma oportunidade que abre portas”, destaca.

Pedro Henrique é jornalista e trabalha na feira há quatro anos. Ele destaca a força coletiva que transformou a feira em um verdadeiro espetáculo. “A Fecoimp precisa de pessoas para ser o que é hoje. Sem pessoas, não é nada. Com pessoas, é tudo. Esse envolvimento fomenta a economia local, movimenta a sociedade e fortalece ainda mais o nosso lema: o negócio da gente”, afirmou.

A Fecoimp 2025 teve como patrocinadores o Governo do Maranhão, por meio da Secretaria de Indústria e Comércio (Seinc) e da Secretaria de Turismo (Setur), Empresa Maranhense de Administração Portuária (Emap), Suzano, Federação do Comércio de Bens, Serviços e Turismo do Estado do Maranhão (Fecomércio-MA), Credishop, VLI, Equatorial Energia, Banco da Amazônia, Banco do Nordeste, Caixa Econômica e Governo Federal. O evento tem o apoio do Serviço Brasileiro de Apoio às Micro e Pequenas Empresas (Sebrae-Maranhão), Federação das Indústrias do Estado do Maranhão (Fiema) e Prefeitura Municipal de Imperatriz.

VEÍCULO: **PORTAL ACIIMA**
EDITORIA: **GERAL**
FONTE: **ESPONTÂNEA**
DATA: **21/09/2025**
STATUS: **POSITIVA**

Conheça os vencedores do 5º Festival Gastronômico, que valoriza a comida regional e premia pratos na Fecoimp

lucasreino | 21 de setembro de 2025 | 16:33

A Associação Comercial, Industrial e Serviços de Imperatriz (ACII) premiou na noite desta sábado (20) os melhores pratos do 5º Festival Gastronômico da ACII. O festival foi um dos destaques da 23ª Feira do Comércio, Indústria e Serviços de Imperatriz – Fecoimp 2025 – e mobilizou diversos restaurantes, lanchonetes, docerias e hamburguerias na disputa. A votação foi gratuita pela internet com o público escolhendo os melhores pratos

Diversos estabelecimentos locais participaram com receitas em três categorias: Prato Doce, Prato Salgado e Prato Regional, valorizando ingredientes típicos como macaxeira, bacuri, cupuaçu, buriti, carne de sol e camarão. Na votação, cada pessoa votou uma única vez, tornando a participação decisiva para definir os vencedores. De acordo com o embaixador do festival, André Wallyson, criador do ExperimenteITZ e diretor da ACII, o festival representa a potência de Imperatriz na cultura e na gastronomia. "Há nove anos, quando começamos no segmento, existiam 980 restaurantes, bares e lanchonetes em Imperatriz e, hoje, este número supera os 3 mil, com muitas pessoas produzindo alimentos de diversos setores, entregando e fortalecendo o setor e a economia. Um festival como este enaltece a gastronomia e incentiva mais pessoas a empreender na cidade", disse.

A campeã do prato salgado com o "Cheese Bomb" da Vilelas Burguer, Rebeka Vilela, disse ser o segundo ano que o estabelecimento concorreu, sendo que, no ano passado, ficou em segundo lugar na categoria "salgado" e, este ano, conseguiu vencer. "É muito importante um festival como este para os empreendedores, como nós, que temos a oportunidade de estar na Fecoimp", disse ela ao contar que houve uma mobilização junto aos clientes para que votassem no melhor prato do Vilelas Burguer, o que deu resultado, pois a votação sagrou o Cheese Bomb como melhor prato salgado do festival.

O mesmo ocorreu na categoria pratos regionais, pois a feijoada da Lúcia venceu como melhor prato regional, sendo que, no ano passado, havia ficado em segundo lugar. "É um reconhecimento para divulgar nosso trabalho. Isso foi muito importante. Ano passado ficamos em segundo lugar e vencemos neste ano", comemorou Maria Lúcia.

Os vencedores do festival gastronômico foram anunciados na noite de sábado, último dia da Fecoimp, durante a programação oficial da feira. Os três primeiros colocados de cada categoria receberam prêmios em dinheiro e troféus: 1º lugar: R$ 2.000,00 + troféu; 2º lugar: R$ 1.000,00 + troféu; e 3º lugar: R$ 600,00 + troféu. Realizado pela ACII, o Festival Gastronômico se consolida como um importante espaço de valorização cultural e incentivo ao empreendedorismo, reunindo o melhor da culinária maranhense e celebrando a diversidade de sabores que torna a cidade Imperatriz única.

RESULTADOS DO FESTIVAL GASTRONÔMICO

Prato Doce:

Resultado da votação:

1 Bolo de chocolate c/ pimenta: – Bolos da Ana

2 Pipoca gourmet sabor leite ninho: – Chambery

3 Copo browne: – Daniel Silva confeitaria

Salgado:

Resultado da votação:

1 Cheese Bomb: – VILELAS BURGER

2 Original Burger: – O Fumaça

3 Arretado Burger: – Na chapa burguer

Prato Regional:

Resultado da votação:

1 Feijoada da Lúcia: – Feijoada da Lúcia

2 Panelada: – Box37canaan

3 Panelinha de Camarão: – Restaurante JJ No YateNeste ano, a Fecoimp teve como patrocinadores o Governo do Maranhão, por meio da Secretaria de Indústria e Comércio (Seinc) e da Secretaria de Turismo (Setur), Empresa Maranhense de Administração Portuária (Emap), Suzano, Federação do Comércio de Bens, Serviços e Turismo do Estado do Maranhão (Fecomércio-MA), Credishop, VLI, Equatorial Energia, Banco da Amazônia, Banco do Nordeste, Caixa Econômica e Governo Federal. O evento tem o apoio do Serviço Brasileiro de Apoio às Micro e Pequenas Empresas (Sebrae-Maranhão), Federação das Indústrias do Estado do Maranhão (Fiema) e Prefeitura Municipal de Imperatriz.







VEÍCULO: **PORTAL ACIIMA**
EDITORIA: **GERAL**
FONTE: **ESPONTÂNEA**
DATA: **21/09/2025**
STATUS: **POSITIVA**

“Achei promoções incríveis!”: Visitantes contam como foi a experiência ao visitar a Fecoimp

lucasreino | 21 de setembro de 2025 | 13:18

Condições especiais de pagamento, brindes e experiência com produtos foram os principais destaques por quem visitou a feira

A 23ª edição da Fecoimp se mostrou um local rico em experiências para quem circulava pelos corredores. Um grande público se fez presente na feira, fosse em busca de aprendizado, networking ou de promoções especiais. Nos últimos anos, de fato a feira migrou de uma vitrine de produtos para um local de negócios efetivos ocorrendo simultaneamente em diversos segmentos. Para os visitantes, o local passou a ser oportunidade de bons negócios, com descontos, promoções ou formas de parcelamentos diferenciadas.

Para Maria das Graças Silva, professora de ensino médio, a programação do Hub de Conhecimento foi o grande destaque. “Eu estive presente na feira na sexta e no sábado. Participei de uma das palestras sobre inteligência artificial e fiquei impressionada com a forma como esse tema já faz parte do nosso dia a dia. Saio daqui com mais repertório para discutir tecnologia com meus alunos, e isso é muito valioso”, afirmou.

A visão de negócios também esteve presente nas falas de quem aproveitou a feira para ampliar contatos. João Oliveira, contador de Dom Eliseu/PA, destacou o espaço como essencial para atualizar práticas e identificar tendências. “A gente precisa estar sempre à frente para orientar os clientes. A Fecoimp trouxe debates sobre gestão e produtividade que já me fizeram repensar como aplicar isso no meu escritório”

Já para os jovens, a feira representa oportunidade e inspiração. O universitário Lucas Andrade circulou pelos estandes em busca de soluções para um projeto pessoal: a instalação de energia solar. “Eu vim para encontrar melhores condições de financiamento de energia solar e achei promoções incríveis! Conversei com empresas que ofereceram facilidades que eu não encontrava fora daqui. Agora consigo planejar melhor este investimento”, contou.

O presidente da Associação Comercial, Industrial e de Serviços de Imperatriz, Carlos Lucena, destacou que a presença do público foi um sucesso pra feira: “As pessoas realmente vieram conferir o que os expositores trouxeram para a feira ao ponto do Corpo de Bombeiros ter a ideia de fechar os portões para aumentar o fluxo, mas não foi necessário. O evento foi feito para pessoas e realmente elas vieram prestigiar”.

A Fecoimp 2025 contou com patrocínio do Governo do Maranhão, por meio da Secretaria de Indústria e Comércio (Seinc) e da Secretaria de Turismo (Setur), Empresa Maranhense de Administração Portuária (Emap), Suzano, Federação do Comércio de Bens, Serviços e Turismo do Estado do Maranhão (Fecomércio-MA), Credishop, VLI, Equatorial Energia, Banco da Amazônia, Banco do Nordeste, Caixa Econômica e Governo Federal. O evento tem o apoio do Serviço Brasileiro de Apoio às Micro e Pequenas Empresas (Sebrae-Maranhão), Federação das Indústrias do Estado do Maranhão (Fiema) e Prefeitura Municipal de Imperatriz.

VEÍCULO: **PORTAL FECOIMP**
EDITORIA: **GERAL**
FONTE: **ESPONTÂNEA**
DATA: **21/09/2025**
STATUS: **POSITIVA**

Conheça os vencedores do 5º Festival Gastronômico, que valoriza a comida regional e premia pratos na Fecoimp

A Associação Comercial, Industrial e Serviços de Imperatriz (ACII) premiou na noite desta sábado (20) os melhores pratos do 5º Festival Gastronômico da ACII. O festival foi um dos destaques da 23ª Feira do Comércio, Indústria e Serviços de Imperatriz – Fecoimp 2025 – e mobilizou diversos restaurantes, lanchonetes, docerias e hamburguerias na disputa. A votação foi gratuita pela internet com o público escolhendo os melhores pratos

Diversos estabelecimentos locais participaram com receitas em três categorias: Prato Doce, Prato Salgado e Prato Regional, valorizando ingredientes típicos como macaxeira, bacuri, cupuaçu, buriti, carne de sol e camarão. Na votação, cada pessoa votou uma única vez, tornando a participação decisiva para definir os vencedores. De acordo com o embaixador do festival, André Wallyson, criador do ExperimenteITZ e diretor da ACII, o festival representa a potência de Imperatriz na cultura e na gastronomia. "Há nove anos, quando começamos no segmento, existiam 980 restaurantes, bares e lanchonetes em Imperatriz e, hoje, este número supera os 3 mil, com muitas pessoas produzindo alimentos de diversos setores, entregando e fortalecendo o setor e a economia. Um festival como este enaltece a gastronomia e incentiva mais pessoas a empreender na cidade", disse.

A campeã do prato salgado com o "Cheese Bomb" da Vilelas Burguer, Rebeka Vilela, disse ser o segundo ano que o estabelecimento concorreu, sendo que, no ano passado, ficou em segundo lugar na categoria "salgado" e, este ano, conseguiu vencer. "É muito importante um festival como este para os empreendedores, como nós, que temos a oportunidade de estar na Fecoimp", disse ela ao contar que houve uma mobilização junto aos clientes para que votassem no melhor prato do Vilelas Burguer, o que deu resultado, pois a votação sagrou o Cheese Bomb como melhor prato salgado do festival.

O mesmo ocorreu na categoria pratos regionais, pois a feijoada da Lúcia venceu como melhor prato regional, sendo que, no ano passado, havia ficado em segundo lugar. "É um reconhecimento para divulgar nosso trabalho. Isso foi muito importante. Ano passado ficamos em segundo lugar e vencemos neste ano", comemorou Maria Lúcia.

Os vencedores do festival gastronômico foram anunciados na noite de sábado, último dia da Fecoimp, durante a programação oficial da feira. Os três primeiros colocados de cada categoria receberam prêmios em dinheiro e troféus: 1º lugar: R$ 2.000,00 + troféu; 2º lugar: R$ 1.000,00 + troféu: e 3º lugar: R$ 600,00 + troféu. Realizado pela ACII, o Festival Gastronômico se consolida como um importante espaço de valorização cultural e incentivo ao empreendedorismo, reunindo o melhor da culinária maranhense e celebrando a diversidade de sabores que torna a cidade Imperatriz única.

RESULTADOS DO FESTIVAL GASTRONÔMICO

Prato Doce:

Resultado da votação:

1 Bolo de chocolate c/ pimenta: – Bolos da Ana

2 Pipoca gourmet sabor leite ninho: – Chambery

3 Copo browne: – Daniel Silva confeitaria

Salgado:

Resultado da votação:

1 Cheese Bomb: – VILELAS BURGER

2 Original Burger: – O Fumaça

3 Arretado Burger: – Na chapa burguer

Prato Regional:

Resultado da votação:

1 Feijoada da Lúcia: – Feijoada da Lúcia

2 Panelada: – Box37canaan

3 Panelinha de Camarão: – Restaurante JJ No YateNeste ano, a Fecoimp teve como patrocinadores o Governo do Maranhão, por meio da Secretaria de Indústria e Comércio (Seinc) e da Secretaria de Turismo (Setur), Empresa Maranhense de Administração Portuária (Emap), Suzano, Federação do Comércio de Bens, Serviços e Turismo do Estado do Maranhão (Fecomércio-MA), Credishop, VLI, Equatorial Energia, Banco da Amazônia, Banco do Nordeste, Caixa Econômica e Governo Federal. O evento tem o apoio do Serviço Brasileiro de Apoio às Micro e Pequenas Empresas (Sebrae-Maranhão), Federação das Indústrias do Estado do Maranhão (Fiema) e Prefeitura Municipal de Imperatriz.





VEÍCULO: **PORTAL FECOIMP**
EDITORIA: **GERAL**
FONTE: **ESPONTÂNEA**
DATA: **21/09/2025**
STATUS: **POSITIVA**

"Achei promoções incríveis!": Visitantes contam como foi a experiência ao visitar a Fecoimp

Condições especiais de pagamento, brindes e experiência com produtos foram os principais destaques por quem visitou a feira

A 23ª edição da Fecoimp se mostrou um local rico em experiências para quem circulava pelos corredores. Um grande público se fez presente na feira, fosse em busca de aprendizado, networking ou de promoções especiais. Nos últimos anos, de fato a feira migrou de uma vitrine de produtos para um local de negócios efetivos ocorrendo simultaneamente em diversos segmentos. Para os visitantes, o local passou a ser oportunidade de bons negócios, com descontos, promoções ou formas de parcelamentos diferenciadas.

Para Maria das Graças Silva, professora de ensino médio, a programação do Hub de Conhecimento foi o grande destaque. "Eu estive presente na feira na sexta e no sábado. Participei de uma das palestras sobre inteligência artificial e fiquei impressionada com a forma como esse tema já faz parte do nosso dia a dia. Saio daqui com mais repertório para discutir tecnologia com meus alunos, e isso é muito valioso", afirmou.

A visão de negócios também esteve presente nas falas de quem aproveitou a feira para ampliar contatos. João Oliveira, contador de Dom Eliseu/PA, destacou o espaço como essencial para atualizar práticas e identificar tendências. "A gente precisa estar sempre à frente para orientar os clientes. A Fecoimp trouxe debates sobre gestão e produtividade que já me fizeram repensar como aplicar isso no meu escritório"

Já para os jovens, a feira representa oportunidade e inspiração. O universitário Lucas Andrade circulou pelos estandes em busca de soluções para um projeto pessoal: a instalação de energia solar. "Eu vim para encontrar melhores condições de financiamento de energia solar e achei promoções incríveis! Conversei com empresas que ofereceram facilidades que eu não encontrava fora daqui. Agora consigo planejar melhor este investimento", contou.

O presidente da Associação Comercial, Industrial e de Serviços de Imperatriz, Carlos Lucena, destacou que a presença do público foi um sucesso pra feira: "As pessoas realmente vieram conferir o que os expositores trouxeram para a feira ao ponto do Corpo de Bombeiros ter a ideia de fechar os portões para aumentar o fluxo, mas não foi necessário. O evento foi feito para pessoas e realmente elas vieram prestigiar".

A Fecoimp 2025 contou com patrocínio do Governo do Maranhão, por meio da Secretaria de Indústria e Comércio (Seinc) e da Secretaria de Turismo (Setur), Empresa Maranhense de Administração Portuária (Emap), Suzano, Federação do Comércio de Bens, Serviços e Turismo do Estado do Maranhão (Fecomércio-MA), Credishop, VLI, Equatorial Energia, Banco da Amazônia, Banco do Nordeste, Caixa Econômica e Governo Federal. O evento tem o apoio do Serviço Brasileiro de Apoio às Micro e Pequenas Empresas (Sebrae-Maranhão), Federação das Indústrias do Estado do Maranhão (Fiema) e Prefeitura Municipal de Imperatriz.

VEÍCULO: **PORTAL FECOIMP**
EDITORIA: **GERAL**
FONTE: **ESPONTÂNEA**
DATA: **21/09/2025**
STATUS: **POSITIVA**

Fecoimp gera oportunidades de trabalho e renda extra para centenas de profissionais

Há quem afirme que trabalhar na Fecoimp é o 14ª salário do ano.

A cada edição, a Feira do Comércio, Indústria e Serviços de Imperatriz (Fecoimp) movimenta muito mais do que negócios entre expositores e consumidores. O evento também se tornou um dos maiores geradores de oportunidades de trabalho temporário da região, abrindo espaço para centenas de profissionais que encontram na feira uma chance de ampliar a renda e ganhar experiência.

Entre os setores com maior empregabilidade temporária estão cerimonial, segurança, recepção e organização. Para a cerimonialista Marília Gabriela, o evento vai além da experiência profissional: é também uma porta aberta para novas conexões. "Eu sempre espero esse período do ano. Trabalhar na Fecoimp é uma chance de crescimento e, ao mesmo tempo, uma renda a mais que entra em boa hora. É uma oportunidade que vale muito a pena", ressaltou.

No time da segurança, Diego Alves reforçou o peso econômico da feira para centenas de trabalhadores. Segundo ele, a renda gerada é tão significativa que se tornou uma tradição: "Muita gente já fala que a Fecoimp funciona como o 14º salário. É um valor que faz diferença na vida de muita gente, porque já entra no orçamento com destino certo", explicou.

A recepcionista Estéfanie Beatriz também compartilhou sua visão positiva sobre a experiência. Para ela, a intensidade da rotina é compensada pela valorização profissional e pela renda garantida. "É um trabalho corrido, mas prazeroso. A gente conhece pessoas novas, aprende muito e ainda consegue aquele dinheiro extra que ajuda bastante. Eu diria que é uma oportunidade que abre portas", destaca.

Pedro Henrique é jornalista e trabalha na feira há quatro anos. Ele destaca a força coletiva que transformou a feira em um verdadeiro espetáculo. "A Fecoimp precisa de pessoas para ser o que é hoje. Sem pessoas, não é nada. Com pessoas, é tudo. Esse envolvimento fomenta a economia local, movimenta a sociedade e fortalece ainda mais o nosso lema: o negócio da gente", afirmou.

A Fecoimp 2025 teve como patrocinadores o Governo do Maranhão, por meio da Secretaria de Indústria e Comércio (Seinc) e da Secretaria de Turismo (Setur), Empresa Maranhense de Administração Portuária (Emap), Suzano, Federação do Comércio de Bens, Serviços e Turismo do Estado do Maranhão (Fecomércio-MA), Credishop, VLI, Equatorial Energia, Banco da Amazônia, Banco do Nordeste, Caixa Econômica e Governo Federal. O evento tem o apoio do Serviço Brasileiro de Apoio às Micro e Pequenas Empresas (Sebrae-Maranhão), Federação das Indústrias do Estado do Maranhão (Fiema) e Prefeitura Municipal de Imperatriz.

VEÍCULO: **PORTAL IMPERATRIZ NOTÍCIAS**
EDITORIA: **GERAL**
FONTE: **ESPONTÂNEA**
DATA: **21/09/2025**
STATUS: **POSITIVA**

"Achei promoções incríveis!": Visitantes contam como foi a experiência ao visitar a Fecoimp

Condições especiais de pagamento, brindes e experiência com produtos foram os principais destaques por quem visitou a feira

A 23ª edição da Fecoimp se mostrou um local rico em experiências para quem circulava pelos corredores. Um grande público se fez presente na feira, fosse em busca de aprendizado, networking ou de promoções especiais. Nos últimos anos, de fato a feira migrou de uma vitrine de produtos para um local de negócios efetivos ocorrendo simultaneamente em diversos segmentos. Para os visitantes, o local passou a ser oportunidade de bons negócios, com descontos, promoções ou formas de parcelamentos diferenciadas.

Para Maria das Graças Silva, professora de ensino médio, a programação do Hub de Conhecimento foi o grande destaque. "Eu estive presente na feira na sexta e no sábado. Participei de uma das palestras sobre inteligência artificial e fiquei impressionada com a forma como esse tema já faz parte do nosso dia a dia. Saio daqui com mais repertório para discutir tecnologia com meus alunos, e isso é muito valioso", afirmou.

A visão de negócios também esteve presente nas falas de quem aproveitou a feira para ampliar contatos. João Oliveira, contador de Dom Eliseu/PA, destacou o espaço como essencial para atualizar práticas e identificar tendências. "A gente precisa estar sempre à frente para orientar os clientes. A Fecoimp trouxe debates sobre gestão e produtividade que já me fizeram repensar como aplicar isso no meu escritório"

Já para os jovens, a feira representa oportunidade e inspiração. O universitário Lucas Andrade circulou pelos estandes em busca de soluções para um projeto pessoal: a instalação de energia solar. "Eu vim para encontrar melhores condições de financiamento de energia solar e achei promoções incríveis! Conversei com empresas que ofereceram facilidades que eu não encontrava fora daqui. Agora consigo planejar melhor este investimento", contou.

O presidente da Associação Comercial, Industrial e de Serviços de Imperatriz, Carlos Lucena, destacou que a presença do público foi um sucesso pra feira: "As pessoas realmente vieram conferir o que os expositores trouxeram para a feira ao ponto do Corpo de Bombeiros ter a ideia de fechar os portões para aumentar o fluxo, mas não foi necessário. O evento foi feito para pessoas e realmente elas vieram prestigiar".

A Fecoimp 2025 contou com patrocínio do Governo do Maranhão, por meio da Secretaria de Indústria e Comércio (Seinc) e da Secretaria de Turismo (Setur), Empresa Maranhense de Administração Portuária (Emap), Suzano, Federação do Comércio de Bens, Serviços e Turismo do Estado do Maranhão (Fecomércio-MA), Credishop, VLI, Equatorial Energia, Banco da Amazônia, Banco do Nordeste e Governo Federal. O evento tem o apoio do Serviço Brasileiro de Apoio às Micro e Pequenas Empresas (Sebrae-Maranhão), Federação das Indústrias do Estado do Maranhão (Fiema) e Prefeitura Municipal de Imperatriz.

VEÍCULO: PORTAL IMPERATRIZ NOTÍCIAS
EDITORIA: GERAL
FONTE: ESPONTÂNEA
DATA: 21/09/2025
STATUS: POSITIVA

Conheça os vencedores do 5° Festival Gastronômico, que valoriza a comida regional e premia pratos na Fecoimp

A Associação Comercial, Industrial e Serviços de Imperatriz (ACII) premiou na noite desta sábado (20) os melhores pratos do 5° Festival Gastronômico da ACII. O festival foi um dos destaques da 23ª Feira do Comércio, Indústria e Serviços de Imperatriz – Fecoimp 2025 – e mobilizou diversos restaurantes, lanchonetes, docerias e hamburguerias na disputa. A votação foi gratuita pela internet com o público escolhendo os melhores pratos.

Diversos estabelecimentos locais participaram com receitas em três categorias: Prato Doce, Prato Salgado e Prato Regional, valorizando ingredientes típicos como macaxeira, bacuri, cupuaçu, pequi, carne de sol e camarão. Na votação, cada pessoa votou uma única vez, tornando a participação decisiva para definir os vencedores. De acordo com o embaixador do festival, André Wallyson, criador do ExperimenteITZ e diretor da ACII, o festival representa a potência de Imperatriz na cultura e na gastronomia. "Há nove anos, quando começamos no segmento, existiam 980 restaurantes, bares e lanchonetes em Imperatriz e, hoje, este número supera os 3 mil, com muitas pessoas produzindo alimentos de diversos setores, entregando e fortalecendo o setor e a economia. Um festival como este enaltece a gastronomia e incentiva mais pessoas a empreender na cidade", disse.

A campeã do prato salgado com o "Cheese Bomb" da Vilelas Burguer, Rebeka Vilela, disse ser o segundo ano que o estabelecimento concorreu, sendo que, no ano passado, ficou em segundo lugar na categoria "salgado" e, este ano, conseguiu vencer. "É muito importante um festival como este para os empreendedores, como nós, que temos a oportunidade de estar na Fecoimp", disse ela ao contar que houve uma mobilização junto aos clientes para que votassem no melhor prato do Vilelas Burguer, o que deu resultado, pois a votação sagrou o Cheese Bomb como melhor prato salgado do festival.

O mesmo ocorreu na categoria pratos regionais, pois a feijoada da Lúcia venceu como melhor prato regional, sendo que, no ano passado, havia ficado em segundo lugar. "É um reconhecimento para divulgar nosso trabalho. Isso foi muito importante. Ano passado ficamos em segundo lugar e vencemos neste ano", comemorou Maria Lúcia.

Os vencedores do festival gastronômico foram anunciados na noite de sábado, último dia da Fecoimp, durante a programação oficial da feira. Os três primeiros colocados de cada categoria receberam prêmios em dinheiro e troféus: 1° lugar: R$ 2.000,00 + troféu; 2° lugar: R$ 1.000,00 + troféu; e 3° lugar: R$ 600,00 + troféu. Realizado pela ACII, o Festival Gastronômico se consolida como um importante espaço de valorização cultural e incentivo ao empreendedorismo, reunindo o melhor da culinária maranhense e celebrando a diversidade de sabores que torna a cidade Imperatriz única.

RESULTADOS DO FESTIVAL GASTRONÔMICO

Prato Doce:

Resultado da votação:

1 Bolo de chocolate c/ pimenta: – Bolos da Ana

2 Pipoca gourmet sabor leite ninho: – Chambery

3 Copo browne: – Daniel Silva confeitaria

Salgado:

Resultado da votação:

1 Cheese Bomb: – VILELAS BURGER

2 Original Burger: – O Fumaça

3 Arretado Burger: – Na chapa burguer

Prato Regional:

Resultado da votação:

1 Feijoada da Lúcia: – Feijoada da Lúcia

2 Panelada: – Box37canaan

3 Panelinha de Camarão: – Restaurante JJ No YateNeste ano, a Fecoimp teve como patrocinadores o Governo do Maranhão, por meio da Secretaria de Indústria e Comércio (Seinc) e da Secretaria de Turismo (Setur), Empresa Maranhense de Administração Portuária (Emap), Suzano, Federação do Comércio de Bens, Serviços e Turismo do Estado do Maranhão (Fecomércio-MA), Credishop, VLI, Equatorial Energia, Banco da Amazônia, Banco do Nordeste e Governo Federal. O evento tem o apoio do Serviço Brasileiro de Apoio às Micro e Pequenas Empresas (Sebrae-Maranhão), Federação das Indústrias do Estado do Maranhão Fiema) e Prefeitura Municipal de Imperatriz.

VEÍCULO: **PORTAL IMPERATRIZ NOTÍCIAS**
EDITORIA: **GERAL**
FONTE: **ESPONTÂNEA**
DATA: **21/09/2025**
STATUS: **POSITIVA**

Fecoimp gera oportunidades de trabalho e renda extra para centenas de profissionais

Há quem afirme que trabalhar na Fecoimp é o 14ª salário do ano.

A cada edição, a Feira do Comércio, Indústria e Serviços de Imperatriz (Fecoimp) movimenta muito mais do que negócios entre expositores e consumidores. O evento também se tornou um dos maiores geradores de oportunidades de trabalho temporário da região, abrindo espaço para centenas de profissionais que encontram na feira uma chance de ampliar a renda e ganhar experiência.

Entre os setores com maior empregabilidade temporária estão cerimonial, segurança, recepção e organização. Para a cerimonialista Marília Gabriela, o evento vai além da experiência profissional: é também uma porta aberta para novas conexões. "Eu sempre espero esse período do ano. Trabalhar na Fecoimp é uma chance de crescimento e, ao mesmo tempo, uma renda a mais que entra em boa hora. É uma oportunidade que vale muito a pena", ressaltou.

No time da segurança, Diego Alves reforçou o peso econômico da feira para centenas de trabalhadores. Segundo ele, a renda gerada é tão significativa que se tornou uma tradição: "Muita gente já fala que a Fecoimp funciona como o 14° salário. É um valor que faz diferença na vida de muita gente, porque já entra no orçamento com destino certo", explicou.

A recepcionista Estéfanie Beatriz também compartilhou sua visão positiva sobre a experiência. Para ela, a intensidade da rotina é compensada pela valorização profissional e pela renda garantida. "É um trabalho corrido, mas prazeroso. A gente conhece pessoas novas, aprende muito e ainda consegue aquele dinheiro extra que ajuda bastante. Eu diria que é uma oportunidade que abre portas", destaca.

Pedro Henrique é jornalista e trabalha na feira há quatro anos. Ele destaca a força coletiva que transformou a feira em um verdadeiro espetáculo. "A Fecoimp precisa de pessoas para ser o que é hoje. Sem pessoas, não é nada. Com pessoas, é tudo. Esse envolvimento fomenta a economia local, movimenta a sociedade e fortalece ainda mais o nosso lema: o negócio da gente", afirmou.

A Fecoimp 2025 teve como patrocinadores o Governo do Maranhão, por meio da Secretaria de Indústria e Comércio (Seinc) e da Secretaria de Turismo (Setur), Empresa Maranhense de Administração Portuária (Emap), Suzano, Federação do Comércio de Bens, Serviços e Turismo do Estado do Maranhão (Fecomércio-MA), Credishop, VLI, Equatorial Energia, Banco da Amazônia, Banco do Nordeste e Governo Federal. O evento tem o apoio do Serviço Brasileiro de Apoio às Micro e Pequenas Empresas (Sebrae-Maranhão), Federação das Indústrias do Estado do Maranhão (Fiema) e Prefeitura Municipal de Imperatriz.

VEÍCULO: PORTAL REGIÃO TOCANTINA
EDITORIA: GERAL
FONTE: ESPONTÂNEA
DATA: 21/09/2025
STATUS: POSITIVA

Conheça os vencedores do 5º Festival Gastronômico, que valoriza a comida regional e premia pratos na Fecoimp

Publicado em 21 de setembro de 2025, às 16:32

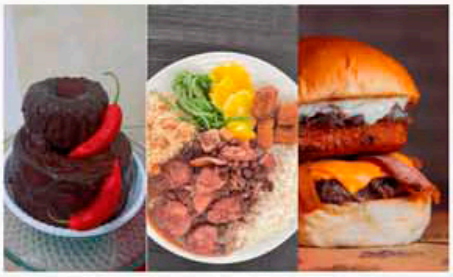

A Associação Comercial, Industrial e Serviços de Imperatriz (ACII) premiou na noite desta sábado (20) os melhores pratos do 5º Festival Gastronômico da ACII. O festival foi um dos destaques da 23ª Feira do Comércio, Indústria e Serviços de Imperatriz – Fecoimp 2025 – e mobilizou diversos restaurantes, lanchonetes, docerias e hamburguerias na disputa. A votação foi gratuita pela internet com o público escolhendo os melhores pratos

Diversos estabelecimentos locais participaram com receitas em três categorias: Prato Doce, Prato Salgado e Prato Regional, valorizando ingredientes típicos como macaxeira, bacuri, cupuaçu, buriti, carne de sol e camarão. Na votação, cada pessoa votou uma única vez, tornando a participação decisiva para definir os vencedores. De acordo com o embaixador do festival, André Wallyson, criador do ExperimenteITZ e diretor da ACII, o festival representa a potência de Imperatriz na cultura e na gastronomia. "Há nove anos, quando começamos no segmento, existiam 980 restaurantes, bares e lanchonetes em Imperatriz e, hoje, este número supera os 3 mil, com muitas pessoas produzindo alimentos de diversos setores, entregando e fortalecendo o setor e a economia. Um festival como este enaltece a gastronomia e incentiva mais pessoas a empreender na cidade", disse.

A campeã do prato salgado com o "Cheese Bomb" da Vilelas Burguer, Rebeka Vilela, disse ser o segundo ano que o estabelecimento concorreu, sendo que, no ano passado, ficou em segundo lugar na categoria "salgado" e, este ano, conseguiu vencer. "É muito importante um festival como este para os empreendedores, como nós, que temos a oportunidade de estar na Fecoimp", disse ela ao contar que houve uma mobilização junto aos clientes para que votassem no melhor prato da Vilelas Burguer, o que deu resultado, pois a votação sagrou o Cheese Bomb como melhor prato salgado do festival.

O mesmo ocorreu na categoria pratos regionais, pois a feijoada da Lúcia venceu como melhor prato regional, sendo que, no ano passado, havia ficado em segundo lugar. "É um reconhecimento para divulgar nosso trabalho. Isso foi muito importante. Ano passado ficamos em segundo lugar e vencemos neste ano", comemorou Maria Lúcia.

Os vencedores do festival gastronômico foram anunciados na noite de sábado, último dia da Fecoimp, durante a programação oficial da feira. Os três primeiros colocados de cada categoria receberam prêmios em dinheiro e troféus: 1º lugar: R$ 2.000,00 + troféu; 2º lugar: R$ 1.000,00 + troféu; e 3º lugar: R$ 600,00 + troféu. Realizado pela ACII, o Festival Gastronômico se consolida como um importante espaço de valorização cultural e incentivo ao empreendedorismo, reunindo o melhor da culinária maranhense e celebrando a diversidade de sabores que torna a cidade Imperatriz única.

RESULTADOS DO FESTIVAL GASTRONÔMICO

Prato Doce:

Resultado da votação:

1 Bolo de chocolate c/ pimenta: – Bolos da Ana

2 Pipoca gourmet sabor leite ninho: – Chambery

3 Copo browne: – Daniel Silva confeitaria

Salgado:

Resultado da votação:

1 Cheese Bomb: – VILELAS BURGER

2 Original Burger: – O Fumaça

3 Arretado Burger: – Na chapa burguer

Prato Regional:

Resultado da votação:

1 Feijoada da Lúcia: – Feijoada da Lúcia

2 Panelada: – Box37canaan

3 Panelinha de Camarão: – Restaurante JJ No YateNeste ano, a Fecoimp teve como patrocinadores o Governo do Maranhão, por meio da Secretaria de Indústria e Comércio (Seinc) e da Secretaria de Turismo (Setur), Empresa Maranhense de Administração Portuária (Emap), Suzano, Federação do Comércio de Bens, Serviços e Turismo do Estado do Maranhão (Fecomércio-MA), Credishop, VLI, Equatorial Energia, Banco da Amazônia, Banco do Nordeste e Governo Federal. O evento tem o apoio do Serviço Brasileiro de Apoio às Micro e Pequenas Empresas (Sebrae-Maranhão), Federação das Indústrias do Estado do Maranhão (Fiema) e Prefeitura Municipal de Imperatriz.

VEÍCULO: **PORTAL REGIÃO TOCANTINA**
EDITORIA: **GERAL**
FONTE: **ESPONTÂNEA**
DATA: **21/09/2025**
STATUS: **POSITIVA**

"Achei promoções incríveis!": Visitantes contam como foi a experiência ao visitar a Fecoimp

Publicado em 21 de setembro de 2025, às 13:17



Condições especiais de pagamento, brindes e experiência com produtos foram os principais destaques por quem visitou a feira

A 23ª edição da Fecoimp se mostrou um local rico em experiências para quem circulava pelos corredores. Um grande público se fez presente na feira, fosse em busca de aprendizado, networking ou de promoções especiais. Nos últimos anos, de fato a feira migrou de uma vitrine de produtos para um local de negócios efetivos ocorrendo simultaneamente em diversos segmentos. Para os visitantes, o local passou a ser oportunidade de bons negócios, com descontos, promoções ou formas de parcelamentos diferenciadas.

Para Maria das Graças Silva, professora de ensino médio, a programação do Hub de Conhecimento foi o grande destaque. "Eu estive presente na feira na sexta e no sábado. Participei de uma das palestras sobre inteligência artificial e fiquei impressionada com a forma como esse tema já faz parte do nosso dia a dia. Saio daqui com mais repertório para discutir tecnologia com meus alunos, e isso é muito valioso", afirmou.

A visão de negócios também esteve presente nas falas de quem aproveitou a feira para ampliar contatos. João Oliveira, contador de Dom Eliseu/PA, destacou o espaço como essencial para atualizar práticas e identificar tendências. "A gente precisa estar sempre à frente para orientar os clientes. A Fecoimp trouxe debates sobre gestão e produtividade que já me fizeram repensar como aplicar isso no meu escritório"

Já para os jovens, a feira representa oportunidade e inspiração. O universitário Lucas Andrade circulou pelos estandes em busca de soluções para um projeto pessoal: a instalação de energia solar. "Eu vim para encontrar melhores condições de financiamento de energia solar e achei promoções incríveis! Conversei com empresas que ofereceram facilidades que eu não encontrava fora daqui. Agora consigo planejar melhor este investimento", contou.

O presidente da Associação Comercial, Industrial e de Serviços de Imperatriz, Carlos Lucena, destacou que a presença do público foi um sucesso pra feira: "As pessoas realmente vieram conferir o que os expositores trouxeram para a feira ao ponto do Corpo de Bombeiros ter a ideia de fechar os portões para aumentar o fluxo, mas não foi necessário. O evento foi feito para pessoas e realmente elas vieram prestigiar".

A Fecoimp 2025 contou com patrocínio do Governo do Maranhão, por meio da Secretaria de Indústria e Comércio (Seinc) e da Secretaria de Turismo (Setur), Empresa Maranhense de Administração Portuária (Emap), Suzano, Federação do Comércio de Bens, Serviços e Turismo do Estado do Maranhão (Fecomércio-MA), Credishop, VLI, Equatorial Energia, Banco da Amazônia, Banco do Nordeste e Governo Federal. O evento tem o apoio do Serviço Brasileiro de Apoio às Micro e Pequenas Empresas (Sebrae-Maranhão), Federação das Indústrias do Estado do Maranhão (Fiema) e Prefeitura Municipal de Imperatriz.

VEÍCULO: **PORTAL REGIÃO TOCANTINA**
EDITORIA: **GERAL**
FONTE: **ESPONTÂNEA**
DATA: **21/09/2025**
STATUS: **POSITIVA**

Fecoimp gera oportunidades de trabalho e renda extra para centenas de profissionais

Publicado em 21 de setembro de 2025, às 13:21



Há quem afirme que trabalhar na Fecoimp é o 14º salário do ano.

A cada edição, a Feira do Comércio, Indústria e Serviços de Imperatriz (Fecoimp) movimenta muito mais do que negócios entre expositores e consumidores. O evento também se tornou um dos maiores geradores de oportunidades de trabalho temporário da região, abrindo espaço para centenas de profissionais que encontram na feira uma chance de ampliar a renda e ganhar experiência.

Entre os setores com maior empregabilidade temporária estão cerimonial, segurança, recepção e organização. Para a cerimonialista Marília Gabriela, o evento vai além da experiência profissional: é também uma porta aberta para novas conexões. "Eu sempre espero esse período do ano. Trabalhar na Fecoimp é uma chance de crescimento e, ao mesmo tempo, uma renda a mais que entra em boa hora. É uma oportunidade que vale muito a pena", ressaltou.

No time da segurança, Diego Alves reforçou o peso econômico da feira para centenas de trabalhadores. Segundo ele, a renda gerada é tão significativa que se tornou uma tradição: "Muita gente já fala que a Fecoimp funciona como o 14º salário. É um valor que faz diferença na vida de muita gente, porque já entra no orçamento com destino certo", explicou.

A recepcionista Estéfanie Beatriz também compartilhou sua visão positiva sobre a experiência. Para ela, a intensidade da rotina é compensada pela valorização profissional e pela renda garantida. "É um trabalho corrido, mas prazeroso. A gente conhece pessoas novas, aprende muito e ainda consegue aquele dinheiro extra que ajuda bastante. Eu diria que é uma oportunidade que abre portas", destaca.

Pedro Henrique é jornalista e trabalha na feira há quatro anos. Ele destaca a força coletiva que transformou a feira em um verdadeiro espetáculo. "A Fecoimp precisa de pessoas para ser o que é hoje. Sem pessoas, não é nada. Com pessoas, é tudo. Esse envolvimento fomenta a economia local, movimenta a sociedade e fortalece ainda mais o nosso lema: o negócio da gente", afirmou.

A Fecoimp 2025 teve como patrocinadores o Governo do Maranhão, por meio da Secretaria de Indústria e Comércio (Seinc) e da Secretaria de Turismo (Setur), Empresa Maranhense de Administração Portuária (Emap), Suzano, Federação do Comércio de Bens, Serviços e Turismo do Estado do Maranhão (Fecomércio-MA), Credishop, VLI, Equatorial Energia, Banco da Amazônia, Banco do Nordeste e Governo Federal. O evento tem o apoio do Serviço Brasileiro de Apoio às Micro e Pequenas Empresas (Sebrae-Maranhão), Federação das Indústrias do Estado do Maranhão (Fiema) e Prefeitura Municipal de Imperatriz.

VEÍCULO: Site Imperatriz Notícias
EDITORIA: **Geral**

FONTE: **ESPONTÂNEA**
DATA: **21/09/2025**

STATUS: **POSITIVA**

"Achei promoções incríveis!": Visitantes contam como foi a experiência ao visitar a Fecoimp

Publicado em 21 de setembro de 2025, às 13:17



Condições especiais de pagamento, brindes e experiência com produtos foram os principais destaques por quem visitou a feira

A 23ª edição da Fecoimp se mostrou um local rico em experiências para quem circulava pelos corredores. Um grande público se fez presente na feira, fosse em busca de aprendizado, networking ou de promoções especiais. Nos últimos anos, de fato a feira migrou de uma vitrine de produtos para um local de negócios efetivos ocorrendo simultaneamente em diversos segmentos. Para os visitantes, o local passou a ser oportunidade de bons negócios, com descontos, promoções ou formas de parcelamentos diferenciadas.

Para Maria das Graças Silva, professora de ensino médio, a programação do Hub de Conhecimento foi o grande destaque. "Eu estive presente na feira na sexta e no sábado. Participei de uma das palestras sobre inteligência artificial e fiquei impressionada com a forma como esse tema já faz parte do nosso dia a dia. Saio daqui com mais repertório para discutir tecnologia com meus alunos, e isso é muito valioso", afirmou.

A visão de negócios também esteve presente nas falas de quem aproveitou a feira para ampliar contatos. João Oliveira, contador de Dom Eliseu/PA, destacou o espaço como essencial para atualizar práticas e identificar tendências. "A gente precisa estar sempre à frente para orientar os clientes. A Fecoimp trouxe debates sobre gestão e produtividade que já me fizeram repensar como aplicar isso no meu escritório"

Já para os jovens, a feira representa oportunidade e inspiração. O universitário Lucas Andrade circulou pelos estandes em busca de soluções para um projeto pessoal: a instalação de energia solar. "Eu vim para encontrar melhores condições de financiamento de energia solar e achei promoções incríveis! Conversei com empresas que ofereceram facilidades que eu não encontrava fora daqui. Agora consigo planejar melhor este investimento", contou.

O presidente da Associação Comercial, Industrial e de Serviços de Imperatriz, Carlos Lucena, destacou que a presença do público foi um sucesso pra feira: "As pessoas realmente vieram conferir o que os expositores trouxeram para a feira ao ponto do Corpo de Bombeiros ter a ideia de fechar os portões para aumentar o fluxo, mas não foi necessário. O evento foi feito para pessoas e realmente elas vieram prestigiar".

A Fecoimp 2025 contou com patrocínio do Governo do Maranhão, por meio da Secretaria de Indústria e Comércio (Seinc) e da Secretaria de Turismo (Setur), Empresa Maranhense de Administração Portuária (Emap), Suzano, Federação do Comércio de Bens, Serviços e Turismo do Estado do Maranhão (Fecomércio-MA), Credishop, VLI, Equatorial Energia, Banco da Amazônia, Banco do Nordeste e Governo Federal. O evento tem o apoio do Serviço Brasileiro de Apoio às Micro e Pequenas Empresas (Sebrae-Maranhão), Federação das Indústrias do Estado do Maranhão (Fiema) e Prefeitura Municipal de Imperatriz.

VEÍCULO: **SITE IMPERATRIZ NOTÍCIAS**
EDITORIA: **GERAL**
FONTE: **ESPONTÂNEA**
DATA: **21/09/2025**
STATUS: **POSITIVA**



notícia

Fecoimp gera oportunidades de trabalho e renda extra para centenas de profissionais

By site • setembro 21, 2025 • Write a Comment

Há quem afirme que trabalhar na Fecoimp é o 14ª salário do ano.

A cada edição, a Feira do Comércio, Indústria e Serviços de Imperatriz (Fecoimp) movimenta muito mais do que negócios entre expositores e consumidores. O evento também se tornou um dos maiores geradores de oportunidades de trabalho temporário da região, abrindo espaço para centenas de profissionais que encontram na feira uma chance de ampliar a renda e ganhar experiência.

Entre os setores com maior empregabilidade temporária estão cerimonial, segurança, recepção e organização. Para a cerimonialista Marília Gabriela, o evento vai além da experiência profissional: é também uma porta aberta para novas conexões. "Eu sempre espero esse período do ano. Trabalhar na Fecoimp é uma chance de crescimento e, ao mesmo tempo, uma renda a mais que entra em boa hora. É uma oportunidade que vale muito a pena", ressaltou.

No time da segurança, Diego Alves reforçou o peso econômico da feira para centenas de trabalhadores. Segundo ele, a renda gerada é tão significativa que se tornou uma tradição: "Muita gente já fala que a Fecoimp funciona como o 14º salário. É um valor que faz diferença na vida de muita gente, porque já entra no orçamento com destino certo", explicou.

A recepcionista Estéfanie Beatriz também compartilhou sua visão positiva sobre a experiência. Para ela, a intensidade da rotina é compensada pela valorização profissional e pela renda garantida. "É um trabalho corrido, mas prazeroso. A gente conhece pessoas novas, aprende muito e ainda consegue aquele dinheiro extra que ajuda bastante. Eu diria que é uma oportunidade que abre portas", destaca.

Pedro Henrique é jornalista e trabalha na feira há quatro anos. Ele destaca a força coletiva que transformou a feira em um verdadeiro espetáculo. "A Fecoimp precisa de pessoas para ser o que é hoje. Sem pessoas, não é nada. Com pessoas, é tudo. Esse envolvimento fomenta a economia local, movimenta a sociedade e fortalece ainda mais o nosso lema: o negócio da gente", afirmou.

A Fecoimp 2025 teve como patrocinadores o Governo do Maranhão, por meio da Secretaria de Indústria e Comércio (Seinc) e da Secretaria de Turismo (Setur), Empresa Maranhense de Administração Portuária (Emap), Suzano, Federação do Comércio de Bens, Serviços e Turismo do Estado do Maranhão (Fecomércio-MA), Credishop, VLI, Equatorial Energia, Banco da Amazônia, Banco do Nordeste e Governo Federal. O evento tem o apoio do Serviço Brasileiro de Apoio às Micro e Pequenas Empresas (Sebrae-Maranhão), Federação das Indústrias do Estado do Maranhão (Fiema) e Prefeitura Municipal de Imperatriz.

VEÍCULO: **SITE IMPERATRIZ NOTÍCIAS**
EDITORIA: **GERAL**
FONTE: **ESPONTÂNEA**
DATA: **21/09/2025**
STATUS: **POSITIVA**

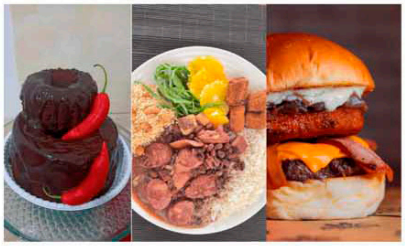

notícia

Conheça os vencedores do 5º Festival Gastronômico, que valoriza a comida regional e premia pratos na Fecoimp

By site • setembro 21, 2025 • Write a Comment

A Associação Comercial, Industrial e Serviços de Imperatriz (ACII) premiou na noite desta sábado (20) os melhores pratos do 5º Festival Gastronômico da ACII. O festival foi um dos destaques da 23ª Feira do Comércio, Indústria e Serviços de Imperatriz – Fecoimp 2025 – e mobilizou diversos restaurantes, lanchonetes, docerias e hamburguerias na disputa. A votação foi gratuita pela internet com o público escolhendo os melhores pratos

Diversos estabelecimentos locais participaram com receitas em três categorias: Prato Doce, Prato Salgado e Prato Regional, valorizando ingredientes típicos como macaxeira, bacuri, cupuaçu, buriti, carne de sol e camarão. Na votação, cada pessoa votou uma única vez, tornando a participação decisiva para definir os vencedores. De acordo com o embaixador do festival, André Wallyson, criador do ExperimenteITZ e diretor da ACII, o festival representa a potência de Imperatriz na cultura e na gastronomia. "Há nove anos, quando começamos no segmento, existiam 980 restaurantes, bares e lanchonetes em Imperatriz e, hoje, este número supera os 3 mil, com muitas pessoas produzindo alimentos de diversos setores, entregando e fortalecendo o setor e a economia. Um festival como este enaltece a gastronomia e incentiva mais pessoas a empreender na cidade", disse.

A campeã do prato salgado com o "Cheese Bomb" da Vilelas Burguer, Rebeka Vilela, disse ser o segundo ano que o estabelecimento concorreu, sendo que, no ano passado, ficou em segundo lugar na categoria "salgado" e, este ano, conseguiu vencer. "É muito importante um festival como este para os empreendedores, como nós, que temos a oportunidade de estar na Fecoimp", disse ela ao contar que houve uma mobilização junto aos clientes para que votassem no melhor prato do Vilelas Burguer, o que deu resultado, pois a votação sagrou o Cheese Bomb como melhor prato salgado do festival.

O mesmo ocorreu na categoria pratos regionais, pois a feijoada da Lúcia venceu como melhor prato regional, sendo que, no ano passado, havia ficado em segundo lugar. "É um reconhecimento para divulgar nosso trabalho. Isso foi muito importante. Ano passado ficamos em segundo lugar e vencemos neste ano", comemorou Maria Lúcia.

Os vencedores do festival gastronômico foram anunciados na noite de sábado, último dia da Fecoimp, durante a programação oficial da feira. Os três primeiros colocados de cada categoria receberam prêmios em dinheiro e troféus: 1º lugar: R$ 2.000,00 + troféu; 2º lugar: R$ 1.000,00 + troféu; e 3º lugar: R$ 600,00 + troféu. Realizado pela ACII, o Festival Gastronômico se consolida como um importante espaço de valorização cultural e incentivo ao empreendedorismo, reunindo o melhor da culinária maranhense e celebrando a diversidade de sabores que torna a cidade Imperatriz única.

RESULTADOS DO FESTIVAL GASTRONÔMICO

Prato Doce:

Resultado da votação:

1 Bolo de chocolate c/ pimenta: – Bolos da Ana

2 Pipoca gourmet sabor leite ninho: – Chambery

3 Copo browne: – Daniel Silva confeitaria

Salgado:

Resultado da votação:

1 Cheese Bomb: – VILELAS BURGER

2 Original Burger: – O Fumaça

3 Arretado Burger: – Na chapa burguer

Prato Regional:

Resultado da votação:

1 Feijoada da Lúcia: – Feijoada da Lúcia

2 Panelada: – Box37canaan

3 Panelinha de Camarão: – Restaurante JJ No YateNeste ano, a Fecoimp teve como patrocinadores o Governo do Maranhão, por meio da Secretaria de Indústria e Comércio (Seinc) e da Secretaria de Turismo (Setur), Empresa Maranhense de Administração Portuária (Emap), Suzano, Federação do Comércio de Bens, Serviços e Turismo do Estado do Maranhão (Fecomércio-MA), Credishop, VLI, Equatorial Energia, Banco da Amazônia, Banco do Nordeste e Governo Federal. O evento tem o apoio do Serviço Brasileiro de Apoio às Micro e Pequenas Empresas (Sebrae-Maranhão), Federação das Indústrias do Estado do Maranhão (Fiema) e Prefeitura Municipal de Imperatriz.



VEÍCULO: **SITE O MARANHENSE**
EDITORIA: **GERAL**

FONTE: **ESPONTÂNEA**
DATA: **21/09/2025**

STATUS: **POSITIVA**



GERAL ÚLTIMAS NOTICIAS

"Achei promoções incríveis!": Visitantes contam como foi a experiência ao visitar a Fecoimp

21 de setembro de 2025 omaranhense

Condições especiais de pagamento, brindes e experiência com produtos foram os principais destaques por quem visitou a feira

A 23ª edição da Fecoimp se mostrou um local rico em experiências para quem circulava pelos corredores. Um grande público se fez presente na feira, fosse em busca de aprendizado, networking ou de promoções especiais. Nos últimos anos, de fato a feira migrou de uma vitrine de produtos para um local de negócios efetivos ocorrendo simultaneamente em diversos segmentos. Para os visitantes, o local passou a ser oportunidade de bons negócios, com descontos, promoções ou formas de parcelamentos diferenciadas.

Para Maria das Graças Silva, professora de ensino médio, a programação do Hub de Conhecimento foi o grande destaque. "Eu estive presente na feira na sexta e no sábado. Participei de uma das palestras sobre inteligência artificial e fiquei impressionada com a forma como esse tema já faz parte do nosso dia a dia. Saio daqui com mais repertório para discutir tecnologia com meus alunos, e isso é muito valioso", afirmou.

A visão de negócios também esteve presente nas falas de quem aproveitou a feira para ampliar contatos. João Oliveira, contador de Dom Eliseu/PA, destacou o espaço como essencial para atualizar práticas e identificar tendências. "A gente precisa estar sempre à frente para orientar os clientes. A Fecoimp trouxe debates sobre gestão e produtividade que já me fizeram repensar como aplicar isso no meu escritório"

Já para os jovens, a feira representa oportunidade e inspiração. O universitário Lucas Andrade circulou pelos estandes em busca de soluções para um projeto pessoal: a instalação de energia solar. "Eu vim para encontrar melhores condições de financiamento de energia solar e achei promoções incríveis! Conversei com empresas que ofereceram facilidades que eu não encontrava fora daqui. Agora consigo planejar melhor este investimento", contou.

O presidente da Associação Comercial, Industrial e de Serviços de Imperatriz, Carlos Lucena, destacou que a presença do público foi um sucesso pra feira: "As pessoas realmente vieram conferir o que os expositores trouxeram para a feira ao ponto do Corpo de Bombeiros ter a ideia de fechar os portões para aumentar o fluxo, mas não foi necessário. O evento foi feito para pessoas e realmente elas vieram prestigiar".

A Fecoimp 2025 contou com patrocínio do Governo do Maranhão, por meio da Secretaria de Indústria e Comércio (Seinc) e da Secretaria de Turismo (Setur), Empresa Maranhense de Administração Portuária (Emap), Suzano, Federação do Comércio de Bens, Serviços e Turismo do Estado do Maranhão (Fecomércio-MA), Credishop, VLI, Equatorial Energia, Banco da Amazônia, Banco do Nordeste e Governo Federal. O evento tem o apoio do Serviço Brasileiro de Apoio às Micro e Pequenas Empresas (Sebrae-Maranhão), Federação das Indústrias do Estado do Maranhão (Fiema) e Prefeitura Municipal de Imperatriz.

VEÍCULO: **SITE O MARANHENSE**
EDITORIA: **GERAL**
FONTE: **ESPONTÂNEA**
DATA: **21/09/2025**
STATUS: **POSITIVA**

GIRO DE NOTICIAS ÚLTIMAS NOTICIAS

Fecoimp gera oportunidades de trabalho e renda extra para centenas de profissionais

21 de setembro de 2025 omaranhense

Há quem afirme que trabalhar na Fecoimp é o 14º salário do ano.

A cada edição, a Feira do Comércio, Indústria e Serviços de Imperatriz (Fecoimp) movimenta muito mais do que negócios entre expositores e consumidores. O evento também se tornou um dos maiores geradores de oportunidades de trabalho temporário da região, abrindo espaço para centenas de profissionais que encontram na feira uma chance de ampliar a renda e ganhar experiência.

Entre os setores com maior empregabilidade temporária estão cerimonial, segurança, recepção e organização. Para a cerimonialista Marília Gabriela, o evento vai além da experiência profissional: é também uma porta aberta para novas conexões. "Eu sempre espero esse período do ano. Trabalhar na Fecoimp é uma chance de crescimento e, ao mesmo tempo, uma renda a mais que entra em boa hora. É uma oportunidade que vale muito a pena", ressaltou.

No time da segurança, Diego Alves reforçou o peso econômico da feira para centenas de trabalhadores. Segundo ele, a renda gerada é tão significativa que se tornou uma tradição: "Muita gente já fala que a Fecoimp funciona como o 14º salário. É um valor que faz diferença na vida de muita gente, porque já entra no orçamento com destino certo", explicou.

A recepcionista Estéfanie Beatriz também compartilhou sua visão positiva sobre a experiência. Para ela, a intensidade da rotina é compensada pela valorização profissional e pela renda garantida. "É um trabalho corrido, mas prazeroso. A gente conhece pessoas novas, aprende muito e ainda consegue aquele dinheiro extra que ajuda bastante. Eu diria que é uma oportunidade que abre portas", destaca.

Pedro Henrique é jornalista e trabalha na feira há quatro anos. Ele destaca a força coletiva que transformou a feira em um verdadeiro espetáculo. "A Fecoimp precisa de pessoas para ser o que é hoje. Sem pessoas, não é nada. Com pessoas, é tudo. Esse envolvimento fomenta a economia local, movimenta a sociedade e fortalece ainda mais o nosso lema: o negócio da gente", afirmou.

A Fecoimp 2025 teve como patrocinadores o Governo do Maranhão, por meio da Secretaria de Indústria e Comércio (Seinc) e da Secretaria de Turismo (Setur), Empresa Maranhense de Administração Portuária (Emap), Suzano, Federação do Comércio de Bens, Serviços e Turismo do Estado do Maranhão (Fecomércio-MA), Credishop, VLI, Equatorial Energia, Banco da Amazônia, Banco do Nordeste e Governo Federal. O evento tem o apoio do Serviço Brasileiro de Apoio às Micro e Pequenas Empresas (Sebrae-Maranhão), Federação das Indústrias do Estado do Maranhão (Fiema) e Prefeitura Municipal de Imperatriz.

VEÍCULO: **SITE O MARANHENSE**
EDITORIA: **GERAL**
FONTE: **ESPONTÂNEA**
DATA: **21/09/2025**
STATUS: **POSITIVA**

GIRO DE NOTICIAS ÚLTIMAS NOTICIAS

Conheça os vencedores do 5º Festival Gastronômico, que valoriza a comida regional e premia pratos na Fecoimp

21 de setembro de 2025 omaranhense

A Associação Comercial, Industrial e Serviços de Imperatriz (ACII) premiou na noite desta sábado (20) os melhores pratos do 5º Festival Gastronômico da ACII. O festival foi um dos destaques da 23ª Feira do Comércio, Indústria e Serviços de Imperatriz – Fecoimp 2025 – e mobilizou diversos restaurantes, lanchonetes, docerias e hamburguerias na disputa. A votação foi gratuita pela internet com o público escolhendo os melhores pratos

Diversos estabelecimentos locais participaram com receitas em três categorias: Prato Doce, Prato Salgado e Prato Regional, valorizando ingredientes típicos como macaxeira, bacuri, cupuaçu, buriti, carne de sol e camarão. Na votação, cada pessoa votou uma única vez, tornando a participação decisiva para definir os vencedores. De acordo com o embaixador do festival, André Wallyson, criador do ExperimenteITZ e diretor da ACII, o festival representa a potência de Imperatriz na cultura e na gastronomia. "Há nove anos, quando começamos no segmento, existiam 980 restaurantes, bares e lanchonetes em Imperatriz e, hoje, este número supera os 3 mil, com muitas pessoas produzindo alimentos de diversos setores, entregando e fortalecendo o setor e a economia. Um festival como este enaltece a gastronomia e incentiva mais pessoas a empreender na cidade", disse.

A campeã do prato salgado com o "Cheese Bomb" da Vilelas Burguer, Rebeka Vilela, disse ser o segundo ano que o estabelecimento concorreu, sendo que, no ano passado, ficou em segundo lugar na categoria "salgado" e, este ano, conseguiu vencer. "É muito importante um festival como este para os empreendedores, como nós, que temos a oportunidade de estar na Fecoimp", disse ela ao contar que houve uma mobilização junto aos clientes para que votassem no melhor prato do Vilelas Burguer, o que deu resultado, pois a votação sagrou o Cheese Bomb como melhor prato salgado do festival.

O mesmo ocorreu na categoria pratos regionais, pois a feijoada da Lúcia venceu como melhor prato regional, sendo que, no ano passado, havia ficado em segundo lugar. "É um reconhecimento para divulgar nosso trabalho. Isso foi muito importante. Ano passado ficamos em segundo lugar e vencemos neste ano", comemorou Maria Lúcia.

Os vencedores do festival gastronômico foram anunciados na noite de sábado, último dia da Fecoimp, durante a programação oficial da feira. Os três primeiros colocados de cada categoria receberam prêmios em dinheiro e troféus: 1º lugar: R$ 2.000,00 + troféu; 2º lugar: R$ 1.000,00 + troféu; e 3º lugar: R$ 600,00 + troféu. Realizado pela ACII, o Festival Gastronômico se consolida como um importante espaço de valorização cultural e incentivo ao empreendedorismo, reunindo o melhor da culinária maranhense e celebrando a diversidade de sabores que torna a cidade Imperatriz única.

RESULTADOS DO FESTIVAL GASTRONÔMICO

Prato Doce:

Resultado da votação:

1 Bolo de chocolate c/ pimenta: – Bolos da Ana

2 Pipoca gourmet sabor leite ninho: – Chambery

3 Copo browne: – Daniel Silva confeitaria

Salgado:

Resultado da votação:

1 Cheese Bomb: – VILELAS BURGER

2 Original Burger: – O Fumaça

3 Arretado Burger: – Na chapa burguer

Prato Regional:

Resultado da votação:

1 Feijoada da Lúcia: – Feijoada da Lúcia

2 Panelada: – Box37canaan

3 Panelinha de Camarão: – Restaurante JJ No Yate Neste ano, a Fecoimp teve como patrocinadores o Governo do Maranhão, por meio da Secretaria de Indústria e Comércio (Seinc) e da Secretaria de Turismo (Setur), Empresa Maranhense de Administração Portuária (Emap), Suzano, Federação do Comércio de Bens, Serviços e Turismo do Estado do Maranhão (Fecomércio-MA), Credishop, VLI, Equatorial Energia, Banco da Amazônia, Banco do Nordeste e Governo Federal. O evento tem o apoio do Serviço Brasileiro de Apoio às Micro e Pequenas Empresas (Sebrae-Maranhão), Federação das Indústrias do Estado do Maranhão (Fiema) e Prefeitura Municipal de Imperatriz.

VEÍCULO: **BLOG CARLOTO JÚNIOR**
EDITORIA: **GERAL**
FONTE: **ESPONTÂNEA**
DATA: **22/09/2025**
STATUS: **POSITIVA**

segunda-feira, 22 de setembro de 2025

Conheça os vencedores do 5º Festival Gastronômico



Vencedora do Prato Salgado.
(Foto: Assessoria)

Imperatriz - A Associação Comercial, Industrial e Serviços de Imperatriz (ACII) premiou na noite de sábado (20) os melhores pratos do 5º Festival Gastronômico da ACII. O festival foi um dos destaques da 23ª Feira de Comércio, Indústria e Serviços de Imperatriz – Fecoimp 2025 – e mobilizou diversos restaurantes, lanchonetes, docerias e hamburguerias na disputa. A votação foi gratuita pela internet com o público escolhendo os melhores pratos. Diversos estabelecimentos locais participaram com receitas em três categorias: Prato Doce, Prato Salgado e Prato Regional, valorizando ingredientes típicos como macaxeira, bacuri, cupuaçu, buriti, carne de sol e camarão. Na votação, cada pessoa votou uma única vez, tornando a participação decisiva para definir os vencedores. De acordo com o embaixador do festival, André Wallyson, criador do ExperimenteITZ e diretor da ACII, o festival representa a potência de Imperatriz na cultura e na gastronomia. "***Há nove anos, quando começamos no segmento, existiam 980 restaurantes, bares e lanchonetes em Imperatriz e, hoje este número supera os 3 mil, com muitas pessoas produzindo alimentos de diversos setores entregando e fortalecendo o setor e a economia. Um festival como este enaltece a gastronomia e incentiva mais pessoas a empreender na cidade***", disse.

A campeã do prato salgado com o "**Cheese Bomb**" da Vilelas Burguer, Rebeka Vilela, disse ser o segundo ano que o estabelecimento concorreu, sendo que, no ano passado, ficou em segundo lugar na categoria "salgado" e, este ano, conseguiu vencer. "***É muito importante um festival como este para os empreendedores como nós, que temos a oportunidade de estar na Fecoimp***", disse ela ao contar que houve uma mobilização junto aos clientes para que votassem no melhor prato do Vilelas Burguer, o que deu resultado, pois a votação sagrou o Cheese Bomb como melhor prato salgado do festival.

O mesmo ocorreu na categoria pratos regionais, pois a feijoada da Lúcia venceu como melhor prato regional sendo que, no ano passado, havia ficado em segundo lugar. "***É um reconhecimento para divulgar nosso trabalho. Isso foi muito importante. Ano passado ficamos em segundo lugar e vencemos neste ano***", comemorou Maria Lúcia. Os vencedores do festival gastronômico foram anunciados na noite de sábado, último dia da Fecoimp, durante a programação oficial da feira. Os três primeiros colocados de cada categoria receberam prêmios em dinheiro e troféus: 1º lugar: R$ 2.000,00 + troféu; 2º lugar: R$ 1.000,00 + troféu; e 3º lugar: R$ 600,00 + troféu. Realizado pela ACII, o Festival Gastronômico se consolida como um importante espaço de valorização cultural e incentivo ao empreendedorismo, reunindo o melhor da culinária maranhense e celebrando a diversidade de sabores que torna a cidade Imperatriz única.

RESULTADOS DO FESTIVAL GASTRONÔMICO

Prato Doce
1º Bolo de chocolate c/ pimenta: - Bolos da Ana
2º Pipoca gourmet sabor leite ninho: - Chambery
3º Copo browne: - Daniel Silva confeitaria

Salgado
1º Cheese Bomb: - VILELAS BURGER
2º Original Burger: - O Fumaça
3º Arretado Burger: - Na chapa burguer

Prato Regional
1º Feijoada da Lúcia: - Feijoada da Lúcia
2º Panelada: - Box37canaan
3º Panelinha de Camarão: - Restaurante JJ No Yate

VEÍCULO: **PORTAL ACIIMA**
EDITORIA: **GERAL**
FONTE: **ESPONTÂNEA**
DATA: **22/09/2025**
STATUS: **POSITIVA**

Legado de crescimento: Diretoria da ACII comemora sucesso da Fecoimp 2025

Comunicação ACII | 22 de setembro de 2025 | 11:17

A feira encerrou mais uma edição consolidada como espaço de negócios, inovação e fortalecimento do empreendedorismo na região.



A 23ª edição da Feira do Comércio, Indústria e Serviços de Imperatriz (Fecoimp) encerrou suas atividades com saldo positivo, segundo avaliação da entidade organizadora, a ACII (Associação Comercial, Industrial e de Serviços de Imperatriz). Mais negócios, público em peso, inovação nos estandes e espaços inéditos marcaram o evento deste ano, que movimentou a economia local e fortaleceu o empreendedorismo na região.

Para Sandro Mota, coordenador-geral da Fecoimp e vice-presidente da ACII, a feira cumpriu seu papel de fomentar negócios e ampliar oportunidades. "O principal legado que fica da edição de 2025 é o aprendizado. Cada edição nos dá mais musculatura para fazer ainda melhor. Nesta, vimos crescer o número de expositores, o volume de negócios e a qualificação do público. Hoje, a Fecoimp não é mais vitrine, é o lugar de fechar negócios, e isso ficou muito claro em esse ano", afirmou.

Já o presidente da ACII, Carlos Lucena, definiu a feira em uma palavra: sucesso. "É só olhar para ver. Os expositores destacam aumento de negócios e renovação de contratos. Já estamos comercializando a feira de 2026 com muita antecedência. O legado é de modernidade, pois os expositores investiram pesado em seus estandes, trazendo inovação e grandiosidade. Além disso, o Hub de Conhecimento, que criamos sem pretensão, foi uma grata surpresa, com programação totalmente preenchida e repercussão muito positiva. Decidimos mantê-lo para o próximo ano", reforçou.

Arthur Cavalcante, presidente do Conselho de Jovens Empresários (Conjove) da ACII, também destacou a criação do Hub de Conhecimento como uma das novidades mais significativas. "A avaliação para a programação é a melhor possível. Conseguimos montar um cronograma recheado, com palestras de altíssimo nível, que agregaram muito valor para quem assistiu. Foi um primeiro ano, o público ainda estava entendendo esse movimento, mas quem veio saiu satisfeito. Esse espaço foi o legado que o Conjove deixou nesta edição, com 20 palestras gratuitas e conteúdo de grande impacto", avaliou, ao enaltecer a feira.

Carmem Bandeira, presidente do Conselho da Mulher Empresária (CME), definiu a Fecoimp como uma feira "completa". Para ela, o evento reúne todos os elementos que um empreendedor precisa para alavancar seus negócios. "A feira é um posicionamento de mercado. Quem está aqui é visto, não só pelo público presente, mas também pelo alcance na internet, que é hoje a 'rua' mais movimentada do mundo. Além disso, o CME participou ativamente do Balcão de Negócios, com 24 microempreendedores, e lançou o 6º Fórum da Mulher Empresária, que já está programado para 2026", destacou.

Com público expressivo, expositores satisfeitos e uma programação diversificada que uniu negócios, inovação e conhecimento, a Fecoimp 2025 reafirmou seu papel como maior evento empresarial do Maranhão e já projeta uma edição ainda maior em 2026 com a futura ampliação do Centro de Convenções. Em parceria com o Governo do Maranhão, o local deve receber investimentos da ordem de R$ 12 milhões para reformas elétricas, acústicas e de ampliação do pavilhão principal. Na edição de 2025, a Fecoimp teve como patrocinadores o Governo do Maranhão, por meio da Secretaria de Indústria e Comércio (Seinc) e da Secretaria de Turismo (Setur), Empresa Maranhense de Administração Portuária (Emap), Suzano, Federação do Comércio de Bens, Serviços e Turismo do Estado do Maranhão (Fecomércio-MA), Credishop, VLI, Equatorial Energia, Banco da Amazônia, Banco do Nordeste, Caixa Econômica e Governo Federal. O evento tem o apoio do Serviço Brasileiro de Apoio às Micro e Pequenas Empresas (Sebrae-Maranhão), Federação das Indústrias do Estado do Maranhão (Fiema) e Prefeitura Municipal de Imperatriz.

VEÍCULO: PORTAL ACIIMA
EDITORIA: GERAL
FONTE: ESPONTÂNEA
DATA: 22/09/2025
STATUS: POSITIVA

“Foi sensacional!”: Expositores avaliam 2025 como a edição mais vibrante da Fecoimp

Comunicação ACII | 22 de setembro de 2025 | 08:13

Empresários destacam organização, prospecção de clientes e a chance de fechar vendas durante e após o evento.



O clima dos últimos dias de Fecoimp foi de satisfação e resultado de dever cumprido. Quem confirma são os próprios expositores da feira, que avaliaram positivamente o evento e destacaram a movimentação intensa do público, o ambiente organizado e a oportunidade de fechar vendas e consolidar marcas.

Francisco Assis Carvalho, da Quick Sorvetes resumiu bem esse espírito: “Essa já é a nossa terceira edição e cada vez mais percebemos a importância da feira para a fixação da marca. Aqui, o visitante encontrou degustação, prêmios e a chance de conhecer de perto os nossos produtos, foi um sucesso”.

No estande do Grupo Lira, que trouxe a marca Auto Giro, o público pode verificar um portfólio amplo, “do parafuso ao motor”, como conta o gerente comercial, José Carlos. A grande atração, no entanto, não foi apenas o catálogo, mas também um carro icônico exposto no estande. “Todos os anos a gente traz um veículo diferente, e isso já virou tradição. É um jeito criativo de se aproximar ainda mais do nosso cliente. E tem dado certo! Mais uma vez a feira foi um sucesso”, destacou.

O entusiasmo também marcou a participação da Maximus Contabilidade. Silane Rocha, contadora e representante da empresa, lembrou que esta já é a quarta vez da empresa na Fecoimp e que, ao longo desse período, a marca foi ganhando espaço e visibilidade. “Viemos mostrar que o contador vai além das obrigações fiscais. Ele pode gerar resultados estratégicos para a empresa. Prospectamos bastante contatos durante o evento”, comemorou. Na avaliação dela, a feira tem sido essencial para fortalecer a imagem e ampliar a clientela.

No setor jurídico, quem trouxe novidades foi a Mota e Silva, Mignoni Advocacia. A advogada Pollyana Mignoni destacou dois lançamentos voltados ao desenvolvimento profissional de advogados e estudantes de direito como um atrativo do público e o resultado foi positivo. “Estar aqui é sensacional. O evento permite entregar valor à sociedade e divulgar soluções inovadoras. Saímos daqui com a marca ainda mais consolidada”, afirmou.

Para Alder Malavasi, da Aprimore Hub de Negócios, a participação na Fecoimp foi marcada por bons contatos e pela troca de experiências com empresários de diferentes setores. O expositor avaliou que a movimentação foi intensa e o público bastante diversificado, desde curiosos até gestores em busca de soluções estratégicas. “A feira se destacou pela organização e pelo ambiente favorável aos negócios, se consolidando como espaço para captar novos membros, fortalecer parcerias e ampliar o alcance de programas como o LeaderX e o Black Pass. Este ano a feira está bonita, bem estruturada, e conseguimos reunir empresários que querem crescer junto com a gente”, explicou Alder.

Neste ano, a Fecoimp contou com 200 expositores em cerca de 300 espaços. A feira teve como patrocinadores o Governo do Maranhão, por meio da Secretaria de Indústria e Comércio (Seinc) e da Secretaria de Turismo (Setur), Empresa Maranhense de Administração Portuária (Emap), Suzano, Federação do Comércio de Bens, Serviços e Turismo do Estado do Maranhão (Fecomércio-MA), Credishop, VLI, Equatorial Energia, Banco da Amazônia, Banco do Nordeste, Caixa Econômica e Governo Federal. O evento tem o apoio do Serviço Brasileiro de Apoio às Micro e Pequenas Empresas (Sebrae-Maranhão), Federação das Indústrias do Estado do Maranhão (Fiema) e Prefeitura Municipal de Imperatriz.

VEÍCULO: PORTAL FECOIMP
EDITORIA: GERAL
FONTE: ESPONTÂNEA
DATA: 22/09/2025
STATUS: POSITIVA

"Foi sensacional!": Expositores avaliam 2025 como a edição mais vibrante da Fecoimp

Empresários destacam organização, prospecção de clientes e a chance de fechar vendas durante e após o evento.



O clima dos últimos dias de Fecoimp foi de satisfação e resultado de dever cumprido. Quem confirma são os próprios expositores da feira, que avaliaram positivamente o evento e destacaram a movimentação intensa do público, o ambiente organizado e a oportunidade de fechar vendas e consolidar marcas.

Francisco Assis Carvalho, da Quick Sorvetes resumiu bem esse espírito: "Essa já é a nossa terceira edição e cada vez mais percebemos a importância da feira para a fixação da marca. Aqui, o visitante encontrou degustação, prêmios e a chance de conhecer de perto os nossos produtos, foi um sucesso".

No estande do Grupo Lira, que trouxe a marca Auto Giro, o público pode verificar um portfólio amplo, "do parafuso ao motor", como conta o gerente comercial, José Carlos. A grande atração, no entanto, não foi apenas o catálogo, mas também um carro icônico exposto no estande. "Todos os anos a gente traz um veículo diferente, e isso já virou tradição. É um jeito criativo de se aproximar ainda mais do nosso cliente. E tem dado certo! Mais uma vez a feira foi um sucesso", destacou.

O entusiasmo também marcou a participação da Maximus Contabilidade. Silane Rocha, contadora e representante da empresa, lembrou que esta já é a quarta vez da empresa na Fecoimp e que, ao longo desse período, a marca foi ganhando espaço e visibilidade. "Viemos mostrar que o contador vai além das obrigações fiscais. Ele pode gerar resultados estratégicos para a empresa. Prospectamos bastante contatos durante o evento", comemorou. Na avaliação dela, a feira tem sido essencial para fortalecer a imagem e ampliar a clientela.

No setor jurídico, quem trouxe novidades foi a Mota e Silva, Mignoni Advocacia. A advogada Pollyana Mignoni destacou dois lançamentos voltados ao desenvolvimento profissional de advogados e estudantes de direito como um atrativo do público e o resultado foi positivo. "Estar aqui é sensacional. O evento permite entregar valor à sociedade e divulgar soluções inovadoras. Saímos daqui com a marca ainda mais consolidada", afirmou.

Para Alder Malavasi, da Aprimore Hub de Negócios, a participação na Fecoimp foi marcada por bons contatos e pela troca de experiências com empresários de diferentes setores. O expositor avaliou que a movimentação foi intensa e o público bastante diversificado, desde curiosos até gestores em busca de soluções estratégicas. "A feira se destacou pela organização e pelo ambiente favorável aos negócios, se consolidando como espaço para captar novos membros, fortalecer parcerias e ampliar o alcance de programas como o LeaderX e o Black Pass. Este ano a feira está bonita, bem estruturada, e conseguimos reunir empresários que querem crescer junto com a gente", explicou Alder.

Neste ano, a Fecoimp contou com 200 expositores em cerca de 300 espaços. A feira teve como patrocinadores o Governo do Maranhão, por meio da Secretaria de Indústria e Comércio (Seinc) e da Secretaria de Turismo (Setur), Empresa Maranhense de Administração Portuária (Emap), Suzano, Federação do Comércio de Bens, Serviços e Turismo do Estado do Maranhão (Fecomércio-MA), Credishop, VLI, Equatorial Energia, Banco da Amazônia, Banco do Nordeste, Caixa Econômica e Governo Federal. O evento tem o apoio do Serviço Brasileiro de Apoio às Micro e Pequenas Empresas (Sebrae-Maranhão), Federação das Indústrias do Estado do Maranhão (Fiema) e Prefeitura Municipal de Imperatriz.

VEÍCULO: **PORTAL FECOIMP**
EDITORIA: **GERAL**
FONTE: **ESPONTÂNEA**
DATA: **22/09/2025**
STATUS: **POSITIVA**

Legado de crescimento: Diretoria da ACII comemora sucesso da Fecoimp 2025

A feira encerrou mais uma edição consolidada como espaço de negócios, inovação e fortalecimento do empreendedorismo na região.



A 23ª edição da Feira do Comércio, Indústria e Serviços de Imperatriz (Fecoimp) encerrou suas atividades com saldo positivo, segundo avaliação da entidade organizadora, a ACII (Associação Comercial, Industrial e de Serviços de Imperatriz). Mais negócios, público em peso, inovação nos estandes e espaços inéditos marcaram o evento deste ano, que movimentou a economia local e fortaleceu o empreendedorismo na região.

Para Sandro Mota, coordenador-geral da Fecoimp e vice-presidente da ACII, a feira cumpriu seu papel de fomentar negócios e ampliar oportunidades. "O principal legado que fica da edição de 2025 é o aprendizado. Cada edição nos dá mais musculatura para fazer ainda melhor. Nesta, vimos crescer o número de expositores, o volume de negócios e a qualificação do público. Hoje, a Fecoimp não é mais vitrine, é o lugar de fechar negócios, e isso ficou muito claro em esse ano", afirmou.

Já o presidente da ACII, Carlos Lucena, definiu a feira em uma palavra: sucesso. "É só olhar para ver. Os expositores destacam aumento de negócios e renovação de contratos. Já estamos comercializando a feira de 2026 com muita antecedência. O legado é de modernidade, pois os expositores investiram pesado em seus estandes, trazendo inovação e grandiosidade. Além disso, o Hub de Conhecimento, que criamos sem pretensão, foi uma grata surpresa, com programação totalmente preenchida e repercussão muito positiva. Decidimos mantê-lo para o próximo ano", reforçou.

Arthur Cavalcante, presidente do Conselho de Jovens Empresários (Conjove) da ACII, também destacou a criação do Hub de Conhecimento como uma das novidades mais significativas. "A avaliação para a programação é a melhor possível. Conseguimos montar um cronograma recheado, com palestras de altíssimo nível, que agregaram muito valor para quem assistiu. Foi um primeiro ano, o público ainda estava entendendo esse movimento, mas quem veio saiu satisfeito. Esse espaço foi o legado que o Conjove deixou nesta edição, com 20 palestras gratuitas e conteúdo de grande impacto", avaliou, ao enaltecer a feira.

Carmem Bandeira, presidente do Conselho da Mulher Empresária (CME), definiu a Fecoimp como uma feira "completa". Para ela, o evento reúne todos os elementos que um empreendedor precisa para alavancar seus negócios. "A feira é um posicionamento de mercado. Quem está aqui é visto, não só pelo público presente, mas também pelo alcance na internet, que é hoje a 'rua' mais movimentada do mundo. Além disso, o CME participou ativamente do Balcão de Negócios, com 24 microempreendedores, e lançou o 6º Fórum da Mulher Empresária, que já está programado para 2026", destacou.

Com público expressivo, expositores satisfeitos e uma programação diversificada que uniu negócios, inovação e conhecimento, a Fecoimp 2025 reafirmou seu papel como maior evento empresarial do Maranhão e já projeta uma edição ainda maior em 2026 com a futura ampliação do Centro de Convenções. Em parceria com o Governo do Maranhão, o local deve receber investimentos da ordem de R$ 12 milhões para reformas elétricas, acústicas e de ampliação do pavilhão principal. Na edição de 2025, a Fecoimp teve como patrocinadores o Governo do Maranhão, por meio da Secretaria de Indústria e Comércio (Seinc) e da Secretaria de Turismo (Setur), Empresa Maranhense de Administração Portuária (Emap), Suzano, Federação do Comércio de Bens, Serviços e Turismo do Estado do Maranhão (Fecomércio-MA), Credishop, VLI, Equatorial Energia, Banco da Amazônia, Banco do Nordeste, Caixa Econômica e Governo Federal. O evento tem o apoio do Serviço Brasileiro de Apoio às Micro e Pequenas Empresas (Sebrae-Maranhão), Federação das Indústrias do Estado do Maranhão (Fiema) e Prefeitura Municipal de Imperatriz.

VEÍCULO: **PORTAL IMPERATRIZ NOTÍCIAS** FONTE: **ESPONTÂNEA**
EDITORIA: **GERAL** DATA: **22/09/2025**
STATUS: **POSITIVA**

"Foi sensacional!": Expositores avaliam 2025 como a edição mais vibrante da Fecoimp

Empresários destacam organização, prospecção de clientes e a chance de fechar vendas durante e após o evento.

O clima dos últimos dias de Fecoimp foi de satisfação e resultado de dever cumprido. Quem confirma são os próprios expositores da feira, que avaliaram positivamente o evento e destacaram a movimentação intensa do público, o ambiente organizado e a oportunidade de fechar vendas e consolidar marcas.

Francisco Assis Carvalho, da Quick Sorvetes resumiu bem esse espírito: "Essa já é a nossa terceira edição e cada vez mais percebemos a importância da feira para a fixação da marca. Aqui, o visitante encontrou degustação, prêmios e a chance de conhecer de perto os nossos produtos, foi um sucesso".

No estande do Grupo Lira, que trouxe a marca Auto Giro, o público pode verificar um portfólio amplo, "do parafuso ao motor", como conta o gerente comercial, José Carlos. A grande atração, no entanto, não foi apenas o catálogo, mas também um carro icônico exposto no estande. "Todos os anos a gente traz um veículo diferente, e isso já virou tradição. É um jeito criativo de se aproximar ainda mais do nosso cliente. E tem dado certo! Mais uma vez a feira foi um sucesso", destacou.

O entusiasmo também marcou a participação da Maximus Contabilidade. Silane Rocha, contadora e representante da empresa, lembrou que esta já é a quarta vez da empresa na Fecoimp e que, ao longo desse período, a marca foi ganhando espaço e visibilidade. "Viemos mostrar que o contador vai além das obrigações fiscais. Ele pode gerar resultados estratégicos para a empresa. Prospectamos bastante contatos durante o evento", comemorou. Na avaliação dela, a feira tem sido essencial para fortalecer a imagem e ampliar a clientela.

No setor jurídico, quem trouxe novidades foi a Mota e Silva, Mignoni Advocacia. A advogada Pollyana Mignoni destacou dois lançamentos voltados ao desenvolvimento profissional de advogados e estudantes de direito como um atrativo do público e o resultado foi positivo. "Estar aqui é sensacional. O evento permite entregar valor à sociedade e divulgar soluções inovadoras. Saímos daqui com a marca ainda mais consolidada", afirmou.

Para Alder Malavasi, da Aprimore Hub de Negócios, a participação na Fecoimp foi marcada por bons contatos e pela troca de experiências com empresários de diferentes setores. O expositor avaliou que a movimentação foi intensa e o público bastante diversificado, desde curiosos até gestores em busca de soluções estratégicas. "A feira se destacou pela organização e pelo ambiente favorável aos negócios, se consolidando como espaço para captar novos membros, fortalecer parcerias e ampliar o alcance de programas como o LeaderX e o Black Pass. Este ano a feira está bonita, bem estruturada, e conseguimos reunir empresários que querem crescer junto com a gente", explicou Alder.

Neste ano, a Fecoimp contou com 200 expositores em cerca de 300 espaços. A feira teve como patrocinadores o Governo do Maranhão, por meio da Secretaria de Indústria e Comércio (Seinc) e da Secretaria de Turismo (Setur), Empresa Maranhense de Administração Portuária (Emap), Suzano, Federação do Comércio de Bens, Serviços e Turismo do Estado do Maranhão (Fecomércio-MA), Credishop, VLI, Equatorial Energia, Banco da Amazônia, Banco do Nordeste e Governo Federal. O evento tem o apoio do Serviço Brasileiro de Apoio às Micro e Pequenas Empresas (Sebrae-Maranhão), Federação das Indústrias do Estado do Maranhão (Fiema) e Prefeitura Municipal de Imperatriz.

VEÍCULO: **PORTAL IMPERATRIZ NOTÍCIAS** FONTE: **ESPONTÂNEA**
EDITORIA: **GERAL** DATA: **22/09/2025**
STATUS: **POSITIVA**

Legado de crescimento: Diretoria da ACII comemora sucesso da Fecoimp 2025

A feira encerrou mais uma edição consolidada como espaço de negócios, inovação e fortalecimento do empreendedorismo na região.

A 23ª edição da Feira do Comércio, Indústria e Serviços de Imperatriz (Fecoimp) encerrou suas atividades com saldo positivo, segundo avaliação da entidade organizadora, a ACII (Associação Comercial, Industrial e de Serviços de Imperatriz). Mais negócios, público em peso, inovação nos estandes e espaços inéditos marcaram o evento deste ano, que movimentou a economia local e fortaleceu o empreendedorismo na região.

Para Sandro Mota, coordenador-geral da Fecoimp e vice-presidente da ACII, a feira cumpriu seu papel de fomentar negócios e ampliar oportunidades. "O principal legado que fica da edição de 2025 é o aprendizado. Cada edição nos dá mais musculatura para fazer ainda melhor. Nesta, vimos crescer o número de expositores, o volume de negócios e a qualificação do público. Hoje, a Fecoimp não é mais vitrine, é o lugar de fechar negócios, e isso ficou muito claro em esse ano", afirmou.

Já o presidente da ACII, Carlos Lucena, definiu a feira em uma palavra: sucesso. "É só olhar para ver. Os expositores destacam aumento de negócios e renovação de contratos. Já estamos comercializando a feira de 2026 com muita antecedência. O legado é de modernidade, pois os expositores investiram pesado em seus estandes, trazendo inovação e grandiosidade. Além disso, o Hub de Conhecimento, que criamos sem pretensão, foi uma grata surpresa, com programação totalmente preenchida e repercussão muito positiva. Decidimos mantê-lo para o próximo ano", reforçou.

Arthur Cavalcante, presidente do Conselho de Jovens Empresários (Conjove) da ACII, também destacou a criação do Hub de Conhecimento como uma das novidades mais significativas. "A avaliação para a programação é a melhor possível. Conseguimos montar um cronograma recheado, com palestras de altíssimo nível, que agregaram muito valor para quem assistiu. Foi um primeiro ano, o público ainda estava entendendo esse movimento, mas quem veio saiu satisfeito. Esse espaço foi o legado que o Conjove deixou nesta edição, com 20 palestras gratuitas e conteúdo de grande impacto", avaliou, ao enaltecer a feira.

Carmem Bandeira, presidente do Conselho da Mulher Empresária (CME), definiu a Fecoimp como uma feira "completa". Para ela, o evento reúne todos os elementos que um empreendedor precisa para alavancar seus negócios. "A feira é um posicionamento de mercado. Quem está aqui é visto, não só pelo público presente, mas também pelo alcance na internet, que é hoje a 'rua' mais movimentada do mundo. Além disso, o CME participou ativamente do Balcão de Negócios, com 24 microempreendedores, e lançou o 6º Fórum da Mulher Empresária, que já está programado para 2026", destacou.
Com público expressivo, expositores satisfeitos e uma programação diversificada que uniu negócios, inovação e conhecimento, a Fecoimp 2025 reafirmou seu papel como maior evento empresarial do Maranhão e já projeta uma edição ainda maior em 2026 com a futura ampliação do Centro de Convenções. Em parceria com o Governo do Maranhão, o local deve receber investimentos da ordem de R$ 12 milhões para reformas elétricas, acústicas e de ampliação do pavilhão principal. Na edição de 2025, a Fecoimp teve como patrocinadores o Governo do Maranhão, por meio da Secretaria de Indústria e Comércio (Seinc) e da Secretaria de Turismo (Setur), Empresa Maranhense de Administração Portuária (Emap), Suzano, Federação do Comércio de Bens, Serviços e Turismo do Estado do Maranhão (Fecomércio-MA), Credishop, VLI, Equatorial Energia, Banco da Amazônia, Banco do Nordeste e Governo Federal. O evento tem o apoio do Serviço Brasileiro de Apoio às Micro e Pequenas Empresas (Sebrae-Maranhão), Federação das Indústrias do Estado do Maranhão (Fiema) e Prefeitura Municipal de Imperatriz.

VEÍCULO: PORTAL REGIÃO TOCANTINA
EDITORIA: GERAL
FONTE: ESPONTÂNEA
DATA: 22/09/2025
STATUS: POSITIVA

Legado de crescimento: Diretoria da ACII comemora sucesso da Fecoimp 2025

Publicado em 22 de setembro de 2025, às 11:15



A feira encerrou mais uma edição consolidada como espaço de negócios, inovação e fortalecimento do empreendedorismo na região.

A 23ª edição da Feira do Comércio, Indústria e Serviços de Imperatriz (Fecoimp) encerrou suas atividades com saldo positivo, segundo avaliação da entidade organizadora, a ACII (Associação Comercial, Industrial e de Serviços de Imperatriz). Mais negócios, público em peso, inovação nos estandes e espaços inéditos marcaram o evento deste ano, que movimentou a economia local e fortaleceu o empreendedorismo na região.

Para Sandro Mota, coordenador-geral da Fecoimp e vice-presidente da ACII, a feira cumpriu seu papel de fomentar negócios e ampliar oportunidades. "O principal legado que fica da edição de 2025 é o aprendizado. Cada edição nos dá mais musculatura para fazer ainda melhor. Nesta, vimos crescer o número de expositores, o volume de negócios e a qualificação do público. Hoje, a Fecoimp não é mais vitrine, é o lugar de fechar negócios, e isso ficou muito claro em esse ano", afirmou.

Já o presidente da ACII, Carlos Lucena, definiu a feira em uma palavra: sucesso. "É só olhar para ver. Os expositores destacam aumento de negócios e renovação de contratos. Já estamos comercializando a feira de 2026 com muita antecedência. O legado é de modernidade, pois os expositores investiram pesado em seus estandes, trazendo inovação e grandiosidade. Além disso, o Hub de Conhecimento, que criamos sem pretensão, foi uma grata surpresa, com programação totalmente preenchida e repercussão muito positiva. Decidimos mantê-lo para o próximo ano", reforçou.

Arthur Cavalcante, presidente do Conselho de Jovens Empresários (Conjove) da ACII, também destacou a criação do Hub de Conhecimento como uma das novidades mais significativas. "A avaliação para a programação é a melhor possível. Conseguimos montar um cronograma recheado, com palestras de altíssimo nível, que agregaram muito valor para quem assistiu. Foi um primeiro ano, o público ainda estava entendendo esse movimento, mas quem veio saiu satisfeito. Esse espaço foi o legado que o Conjove deixou nesta edição, com 20 palestras gratuitas e conteúdo de grande impacto", avaliou, ao enaltecer a feira.

Carmem Bandeira, presidente do Conselho da Mulher Empresária (CME), definiu a Fecoimp como uma feira "completa". Para ela, o evento reúne todos os elementos que um empreendedor precisa para alavancar seus negócios. "A feira é um posicionamento de mercado. Quem está aqui é visto, não só pelo público presente, mas também pelo alcance na internet, que é hoje a 'rua' mais movimentada do mundo. Além disso, o CME participou ativamente do Balcão de Negócios, com 24 microempreendedores, e lançou o 6º Fórum da Mulher Empresária, que já está programado para 2026", destacou.

Com público expressivo, expositores satisfeitos e uma programação diversificada que uniu negócios, inovação e conhecimento, a Fecoimp 2025 reafirmou seu papel como maior evento empresarial do Maranhão e já projeta uma edição ainda maior em 2026 com a futura ampliação do Centro de Convenções. Em parceria com o Governo do Maranhão, o local deve receber investimentos da ordem de R$ 12 milhões para reformas elétricas, acústicas e de ampliação do pavilhão principal. Na edição de 2025, a Fecoimp teve como patrocinadores o Governo do Maranhão, por meio da Secretaria de Indústria e Comércio (Seinc) e da Secretaria de Turismo (Setur), Empresa Maranhense de Administração Portuária (Emap), Suzano, Federação do Comércio de Bens, Serviços e Turismo do Estado do Maranhão (Fecomércio-MA), Credishop, VLI, Equatorial Energia, Banco da Amazônia, Banco do Nordeste e Governo Federal. O evento tem o apoio do Serviço Brasileiro de Apoio às Micro e Pequenas Empresas (Sebrae-Maranhão), Federação das Indústrias do Estado do Maranhão (Fiema) e Prefeitura Municipal de Imperatriz.

VEÍCULO: **PORTAL REGIÃO TOCANTINA** FONTE: **ESPONTÂNEA**
EDITORIA: **GERAL** DATA: **22/09/2025**
STATUS: **POSITIVA**

"Foi sensacional!": Expositores avaliam 2025 como a edição mais vibrante da Fecoimp

Publicado em 22 de setembro de 2025, às 9:09



Empresários destacam organização, prospecção de clientes e a chance de fechar vendas durante e após o evento.

O clima dos últimos dias de Fecoimp foi de satisfação e resultado de dever cumprido. Quem confirma são os próprios expositores da feira, que avaliaram positivamente o evento e destacaram a movimentação intensa do público, o ambiente organizado e a oportunidade de fechar vendas e consolidar marcas.

Francisco Assis Carvalho, da Quick Sorvetes resumiu bem esse espírito: "Essa já é a nossa terceira edição e cada vez mais percebemos a importância da feira para a fixação da marca. Aqui, o visitante encontrou degustação, prêmios e a chance de conhecer de perto os nossos produtos, foi um sucesso".

No estande do Grupo Lira, que trouxe a marca Auto Giro, o público pode verificar um portfólio amplo, "do parafuso ao motor", como conta o gerente comercial, José Carlos. A grande atração, no entanto, não foi apenas o catálogo, mas também um carro icônico exposto no estande. "Todos os anos a gente traz um veículo diferente, e isso já virou tradição. É um jeito criativo de se aproximar ainda mais do nosso cliente. E tem dado certo! Mais uma vez a feira foi um sucesso", destacou.

O entusiasmo também marcou a participação da Maximus Contabilidade. Silane Rocha, contadora e representante da empresa, lembrou que esta já é a quarta vez da empresa na Fecoimp e que, ao longo desse período, a marca foi ganhando espaço e visibilidade. "Viemos mostrar que o contador vai além das obrigações fiscais. Ele pode gerar resultados estratégicos para a empresa. Prospectamos bastante contatos durante o evento", comemorou. Na avaliação dela, a feira tem sido essencial para fortalecer a imagem e ampliar a clientela.

No setor jurídico, quem trouxe novidades foi a Mota e Silva, Mignoni Advocacia. A advogada Pollyana Mignoni destacou dois lançamentos voltados ao desenvolvimento profissional de advogados e estudantes de direito como um atrativo do público e o resultado foi positivo. "Estar aqui é sensacional. O evento permite entregar valor à sociedade e divulgar soluções inovadoras. Saímos daqui com a marca ainda mais consolidada", afirmou.

Para Alder Malavasi, da Aprimore Hub de Negócios, a participação na Fecoimp foi marcada por bons contatos e pela troca de experiências com empresários de diferentes setores. O expositor avaliou que a movimentação foi intensa e o público bastante diversificado, desde curiosos até gestores em busca de soluções estratégicas. "A feira se destacou pela organização e pelo ambiente favorável aos negócios, se consolidando como espaço para captar novos membros, fortalecer parcerias e ampliar o alcance de programas como o LeaderX e o Black Pass. Este ano a feira está bonita, bem estruturada, e conseguimos reunir empresários que querem crescer junto com a gente", explicou Alder.

Neste ano, a Fecoimp contou com 200 expositores em cerca de 300 espaços. A feira teve como patrocinadores o Governo do Maranhão, por meio da Secretaria de Indústria e Comércio (Seinc) e da Secretaria de Turismo (Setur), Empresa Maranhense de Administração Portuária (Emap), Suzano, Federação do Comércio de Bens, Serviços e Turismo do Estado do Maranhão (Fecomércio-MA), Credishop, VLI, Equatorial Energia, Banco da Amazônia, Banco do Nordeste e Governo Federal. O evento tem o apoio do Serviço Brasileiro de Apoio às Micro e Pequenas Empresas (Sebrae-Maranhão), Federação das Indústrias do Estado do Maranhão (Fiema) e Prefeitura Municipal de Imperatriz.

VEÍCULO: **SITE IMPERATRIZ NOTÍCIAS** FONTE: **ESPONTÂNEA** STATUS: **POSITIVA**
EDITORIA: **GERAL** DATA: **22/09/2025**



notícia

"Foi sensacional!": Expositores avaliam 2025 como a edição mais vibrante da Fecoimp

By site • setembro 22, 2025 • Write a Comment

Empresários destacam organização, prospecção de clientes e a chance de fechar vendas durante e após o evento.

O clima dos últimos dias de Fecoimp foi de satisfação e resultado de dever cumprido. Quem confirma são os próprios expositores da feira, que avaliaram positivamente o evento e destacaram a movimentação intensa do público, o ambiente organizado e a oportunidade de fechar vendas e consolidar marcas.

Francisco Assis Carvalho, da Quick Sorvetes resumiu bem esse espírito: "Essa já é a nossa terceira edição e cada vez mais percebemos a importância da feira para a fixação da marca. Aqui, o visitante encontrou degustação, prêmios e a chance de conhecer de perto os nossos produtos, foi um sucesso".

No estande do Grupo Lira, que trouxe a marca Auto Giro, o público pode verificar um portfólio amplo, "do parafuso ao motor", como conta o gerente comercial, José Carlos. A grande atração, no entanto, não foi apenas o catálogo, mas também um carro icônico exposto no estande. "Todos os anos a gente traz um veículo diferente, e isso já virou tradição. É um jeito criativo de se aproximar ainda mais do nosso cliente. E tem dado certo! Mais uma vez a feira foi um sucesso", destacou.

O entusiasmo também marcou a participação da Maximus Contabilidade. Silane Rocha, contadora e representante da empresa, lembrou que esta já é a quarta vez da empresa na Fecoimp e que, ao longo desse período, a marca foi ganhando espaço e visibilidade. "Viemos mostrar que o contador vai além das obrigações fiscais. Ele pode gerar resultados estratégicos para a empresa. Prospectamos bastante contatos durante o evento", comemorou. Na avaliação dela, a feira tem sido essencial para fortalecer a imagem e ampliar a clientela.

No setor jurídico, quem trouxe novidades foi a Mota e Silva, Mignoni Advocacia. A advogada Pollyana Mignoni destacou dois lançamentos voltados ao desenvolvimento profissional de advogados e estudantes de direito como um atrativo do público e o resultado foi positivo. "Estar aqui é sensacional. O evento permite entregar valor à sociedade e divulgar soluções inovadoras. Saímos daqui com a marca ainda mais consolidada", afirmou.

Para Alder Malavasi, da Aprimore Hub de Negócios, a participação na Fecoimp foi marcada por bons contatos e pela troca de experiências com empresários de diferentes setores. O expositor avaliou que a movimentação foi intensa e o público bastante diversificado, desde curiosos até gestores em busca de soluções estratégicas. "A feira se destacou pela organização e pelo ambiente favorável aos negócios, se consolidando como espaço para captar novos membros, fortalecer parcerias e ampliar o alcance de programas como o LeaderX e o Black Pass. Este ano a feira está bonita, bem estruturada, e conseguimos reunir empresários que querem crescer junto com a gente", explicou Alder.

Neste ano, a Fecoimp contou com 200 expositores em cerca de 300 espaços. A feira teve como patrocinadores o Governo do Maranhão, por meio da Secretaria de Indústria e Comércio (Seinc) e da Secretaria de Turismo (Setur), Empresa Maranhense de Administração Portuária (Emap), Suzano, Federação do Comércio de Bens, Serviços e Turismo do Estado do Maranhão (Fecomércio-MA), Credishop, VLI, Equatorial Energia, Banco da Amazônia, Banco do Nordeste e Governo Federal. O evento tem o apoio do Serviço Brasileiro de Apoio às Micro e Pequenas Empresas (Sebrae-Maranhão), Federação das Indústrias do Estado do Maranhão (Fiema) e Prefeitura Municipal de Imperatriz.

VEÍCULO: **SITE IMPERATRIZ NOTÍCIAS**
EDITORIA: **GERAL**
FONTE: **ESPONTÂNEA**
DATA: **22/09/2025**
STATUS: **POSITIVA**



noticia

Legado de crescimento: Diretoria da ACII comemora sucesso da Fecoimp 2025

By site • setembro 22, 2025 • Write a Comment

A feira encerrou mais uma edição consolidada como espaço de negócios, inovação e fortalecimento do empreendedorismo na região.

A 23ª edição da Feira do Comércio, Indústria e Serviços de Imperatriz (Fecoimp) encerrou suas atividades com saldo positivo, segundo avaliação da entidade organizadora, a ACII (Associação Comercial, Industrial e de Serviços de Imperatriz). Mais negócios, público em peso, inovação nos estandes e espaços inéditos marcaram o evento deste ano, que movimentou a economia local e fortaleceu o empreendedorismo na região.

Para Sandro Mota, coordenador-geral da Fecoimp e vice-presidente da ACII, a feira cumpriu seu papel de fomentar negócios e ampliar oportunidades. "O principal legado que fica da edição de 2025 é o aprendizado. Cada edição nos dá mais musculatura para fazer ainda melhor. Nesta, vimos crescer o número de expositores, o volume de negócios e a qualificação do público. Hoje, a Fecoimp não é mais vitrine, é o lugar de fechar negócios, e isso ficou muito claro em esse ano", afirmou.

Já o presidente da ACII, Carlos Lucena, definiu a feira em uma palavra: sucesso. "É só olhar para ver. Os expositores destacam aumento de negócios e renovação de contratos. Já estamos comercializando a feira de 2026 com muita antecedência. O legado é de modernidade, pois os expositores investiram pesado em seus estandes, trazendo inovação e grandiosidade. Além disso, o Hub de Conhecimento, que criamos sem pretensão, foi uma grata surpresa, com programação totalmente preenchida e repercussão muito positiva. Decidimos mantê-lo para o próximo ano", reforçou.

Arthur Cavalcante, presidente do Conselho de Jovens Empresários (Conjove) da ACII, também destacou a criação do Hub de Conhecimento como uma das novidades mais significativas. "A avaliação para a programação é a melhor possível. Conseguimos montar um cronograma recheado, com palestras de altíssimo nível, que agregaram muito valor para quem assistiu. Foi um primeiro ano, o público ainda estava entendendo esse movimento, mas quem veio saiu satisfeito. Esse espaço foi o legado que o Conjove deixou nesta edição, com 20 palestras gratuitas e conteúdo de grande impacto", avaliou, ao enaltecer a feira.

Carmem Bandeira, presidente do Conselho da Mulher Empresária (CME), definiu a Fecoimp como uma feira "completa". Para ela, o evento reúne todos os elementos que um empreendedor precisa para alavancar seus negócios. "A feira é um posicionamento de mercado. Quem está aqui é visto, não só pelo público presente, mas também pelo alcance na internet, que é hoje a 'rua' mais movimentada do mundo. Além disso, o CME participou ativamente do Balcão de Negócios, com 24 microempreendedores, e lançou o 6º Fórum da Mulher Empresária, que já está programado para 2026", destacou.

Com público expressivo, expositores satisfeitos e uma programação diversificada que uniu negócios, inovação e conhecimento, a Fecoimp 2025 reafirmou seu papel como maior evento empresarial do Maranhão e já projeta uma edição ainda maior em 2026 com a futura ampliação do Centro de Convenções. Em parceria com o Governo do Maranhão, o local deve receber investimentos da ordem de R$ 12 milhões para reformas elétricas, acústicas e de ampliação do pavilhão principal. Na edição de 2025, a Fecoimp teve como patrocinadores o Governo do Maranhão, por meio da Secretaria de Indústria e Comércio (Seinc) e da Secretaria de Turismo (Setur), Empresa Maranhense de Administração Portuária (Emap), Suzano, Federação do Comércio de Bens, Serviços e Turismo do Estado do Maranhão (Fecomércio-MA), Credishop, VLI, Equatorial Energia, Banco da Amazônia, Banco do Nordeste e Governo Federal. O evento tem o apoio do Serviço Brasileiro de Apoio às Micro e Pequenas Empresas (Sebrae-Maranhão), Federação das Indústrias do Estado do Maranhão (Fiema) e Prefeitura Municipal de Imperatriz.

VEÍCULO: **SITE MUNDO PASSAPORTE**
EDITORIA: **GERAL**
FONTE: **ESPONTÂNEA**
DATA: **22/09/2025**
STATUS: **POSITIVA**

FIEMA REFORÇA PAPEL ESTRATÉGICO DA INDÚSTRIA NA ABERTURA DA FECOIMP 2025



FIEMA reforça papel estratégico da indústria na abertura da Fecoimp 2025

IMPERATRIZ – A Federação das Indústrias do Estado do Maranhão (FIEMA) marcou presença na abertura oficial da 23ª edição da Feira do Comércio e Indústria de Imperatriz (Fecoimp), realizada nesta quarta-feira (17), no Centro de Convenções.

Representando o presidente da FIEMA, Edilson Baldez, o diretor Roberto Alencar conduziu a comitiva formada por diretores de Imperatriz e São Luís durante a cerimônia de abertura e a visita oficial aos estandes. A participação da Federação reforça o compromisso da entidade em fortalecer o setor produtivo e em ampliar o diálogo com empresários e parceiros estratégicos.



Estande do sistema FIEMA apresenta soluções voltadas para inovação, formação profissional e promoção da qualidade de vida

Além de prestigiar a solenidade, a FIEMA apresentou ao público o estande do Sistema FIEMA (CIEMA, SESI, SENAI e IEL), um espaço interativo que evidencia soluções voltadas para inovação, formação profissional e promoção da qualidade de vida, pilares fundamentais para o desenvolvimento da indústria maranhense.



"A presença da FIEMA na Fecoimp reafirma nosso papel como articuladores do crescimento da indústria, aproximando empresas, trabalhadores e a sociedade em um ambiente de inovação e oportunidades", destacou Roberto Alencar.

Fonte e fotos: ASCOM - FIEMA

VEÍCULO: **SITE O MARANHENSE**
EDITORIA: **GERAL**
FONTE: **ESPONTÂNEA**
DATA: **22/09/2025**
STATUS: **POSITIVA**



PLANTÃO ÚLTIMAS NOTICIAS

Foi sensacional!": Expositores avaliam 2025 como a edição mais vibrante da Fecoimp

22 de setembro de 2025 omaranhense

Empresários destacam organização, prospecção de clientes e a chance de fechar vendas durante e após o evento.

O clima dos últimos dias de Fecoimp foi de satisfação e resultado de dever cumprido. Quem confirma são os próprios expositores da feira, que avaliaram positivamente o evento e destacaram a movimentação intensa do público, o ambiente organizado e a oportunidade de fechar vendas e consolidar marcas.

Francisco Assis Carvalho, da Quick Sorvetes resumiu bem esse espírito: "Essa já é a nossa terceira edição e cada vez mais percebemos a importância da feira para a fixação da marca. Aqui, o visitante encontrou degustação, prêmios e a chance de conhecer de perto os nossos produtos, foi um sucesso".

No estande do Grupo Lira, que trouxe a marca Auto Giro, o público pode verificar um portfólio amplo, "do parafuso ao motor", como conta o gerente comercial, José Carlos. A grande atração, no entanto, não foi apenas o catálogo, mas também um carro icônico exposto no estande. "Todos os anos a gente traz um veículo diferente, e isso já virou tradição. É um jeito criativo de se aproximar ainda mais do nosso cliente. E tem dado certo! Mais uma vez a feira foi um sucesso", destacou.

O entusiasmo também marcou a participação da Maximus Contabilidade. Silane Rocha, contadora e representante da empresa, lembrou que esta já é a quarta vez da empresa na Fecoimp e que, ao longo desse período, a marca foi ganhando espaço e visibilidade. "Viemos mostrar que o contador vai além das obrigações fiscais. Ele pode gerar resultados estratégicos para a empresa. Prospectamos bastante contatos durante o evento", comemorou. Na avaliação dela, a feira tem sido essencial para fortalecer a imagem e ampliar a clientela.

No setor jurídico, quem trouxe novidades foi a Mota e Silva, Mignoni Advocacia. A advogada Pollyana Mignoni destacou dois lançamentos voltados ao desenvolvimento profissional de advogados e estudantes de direito como um atrativo do público e o resultado foi positivo. "Estar aqui é sensacional. O evento permite entregar valor à sociedade e divulgar soluções inovadoras. Saímos daqui com a marca ainda mais consolidada", afirmou.

Para Alder Malavasi, da Aprimore Hub de Negócios, a participação na Fecoimp foi marcada por bons contatos e pela troca de experiências com empresários de diferentes setores. O expositor avaliou que a movimentação foi intensa e o público bastante diversificado, desde curiosos até gestores em busca de soluções estratégicas. "A feira se destacou pela organização e pelo ambiente favorável aos negócios, se consolidando como espaço para captar novos membros, fortalecer parcerias e ampliar o alcance de programas como o LeaderX e o Black Pass. Este ano a feira está bonita, bem estruturada, e conseguimos reunir empresários que querem crescer junto com a gente", explicou Alder.

Neste ano, a Fecoimp contou com 200 expositores em cerca de 300 espaços. A feira teve como patrocinadores o Governo do Maranhão, por meio da Secretaria de Indústria e Comércio (Seinc) e da Secretaria de Turismo (Setur), Empresa Maranhense de Administração Portuária (Emap), Suzano, Federação do Comércio de Bens, Serviços e Turismo do Estado do Maranhão (Fecomércio-MA), Credishop, VLI, Equatorial Energia, Banco da Amazônia, Banco do Nordeste e Governo Federal. O evento tem o apoio do Serviço Brasileiro de Apoio às Micro e Pequenas Empresas (Sebrae-Maranhão), Federação das Indústrias do Estado do Maranhão (Fiema) e Prefeitura Municipal de Imperatriz.

← Noite de música nordestina anima público em festa promovida pela Prefeitura na Cidade da

Domino's Pizza divide a conta com o cliente nesta semana →

VEÍCULO: **SITE O MARANHENSE**
EDITORIA: **GERAL**

FONTE: **ESPONTÂNEA**
DATA: **22/09/2025**

STATUS: **POSITIVA**

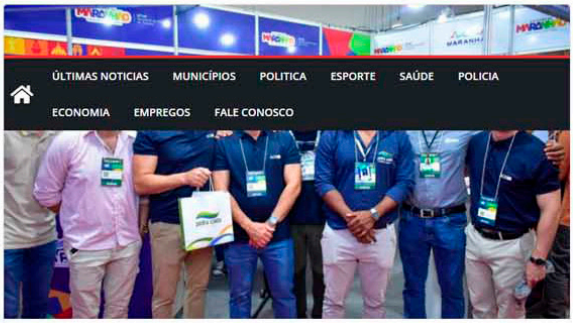

GERAL ÚLTIMAS NOTICIAS

Legado de crescimento: Diretoria da ACII comemora sucesso da Fecoimp 2025

22 de setembro de 2025 omaranhense

A feira encerrou mais uma edição consolidada como espaço de negócios, inovação e fortalecimento do empreendedorismo na região.

A 23ª edição da Feira do Comércio, Indústria e Serviços de Imperatriz (Fecoimp) encerrou suas atividades com saldo positivo, segundo avaliação da entidade organizadora, a ACII (Associação Comercial, Industrial e de Serviços de Imperatriz). Mais negócios, público em peso, inovação nos estandes e espaços inéditos marcaram o evento deste ano, que movimentou a economia local e fortaleceu o empreendedorismo na região.

Para Sandro Mota, coordenador-geral da Fecoimp e vice-presidente da ACII, a feira cumpriu seu papel de fomentar negócios e ampliar oportunidades. "O principal legado que fica da edição de 2025 é o aprendizado. Cada edição nos dá mais musculatura para fazer ainda melhor. Nesta, vimos crescer o número de expositores, o volume de negócios e a qualificação do público. Hoje, a Fecoimp não é mais vitrine, é o lugar de fechar negócios, e isso ficou muito claro em esse ano", afirmou.

Já o presidente da ACII, Carlos Lucena, definiu a feira em uma palavra: sucesso. "É só olhar para ver. Os expositores destacam aumento de negócios e renovação de contratos. Já estamos comercializando a feira de 2026 com muita antecedência. O legado é de modernidade, pois os expositores investiram pesado em seus estandes, trazendo inovação e grandiosidade. Além disso, o Hub de Conhecimento, que criamos sem pretensão, foi uma grata surpresa, com programação totalmente preenchida e repercussão muito positiva. Decidimos mantê-lo para o próximo ano", reforçou.

Arthur Cavalcante, presidente do Conselho de Jovens Empresários (Conjove) da ACII, também destacou a criação do Hub de Conhecimento como uma das novidades mais significativas. "A avaliação para a programação é a melhor possível. Conseguimos montar um cronograma recheado, com palestras de altíssimo nível, que agregaram muito valor para quem assistiu. Foi um primeiro ano, o público ainda estava entendendo esse movimento, mas quem veio saiu satisfeito. Esse espaço foi o legado que o Conjove deixou nesta edição, com 20 palestras gratuitas e conteúdo de grande impacto", avaliou, ao enaltecer a feira.

Carmem Bandeira, presidente do Conselho da Mulher Empresária (CME), definiu a Fecoimp como uma feira "completa". Para ela, o evento reúne todos os elementos que um empreendedor precisa para alavancar seus negócios. "A feira é um posicionamento de mercado. Quem está aqui é visto, não só pelo público presente, mas também pelo alcance na internet, que é hoje a 'rua' mais movimentada do mundo. Além disso, o CME participou ativamente do Balcão de Negócios, com 24 microempreendedores, e lançou o 6º Fórum da Mulher Empresária, que já está programado para 2026", destacou.

Com público expressivo, expositores satisfeitos e uma programação diversificada que uniu negócios, inovação e conhecimento, a Fecoimp 2025 reafirmou seu papel como maior evento empresarial do Maranhão e já projeta uma edição ainda maior em 2026 com a futura ampliação do Centro de Convenções. Em parceria com o Governo do Maranhão, o local deve receber investimentos da ordem de R$ 12 milhões para reformas elétricas, acústicas e de ampliação do pavilhão principal. Na edição de 2025, a Fecoimp teve como patrocinadores o Governo do Maranhão, por meio da Secretaria de Indústria e Comércio (Seinc) e da Secretaria de Turismo (Setur), Empresa Maranhense de Administração Portuária (Emap), Suzano, Federação do Comércio de Bens, Serviços e Turismo do Estado do Maranhão (Fecomércio-MA), Credishop, VLI, Equatorial Energia, Banco da Amazônia, Banco do Nordeste e Governo Federal. O evento tem o apoio do Serviço Brasileiro de Apoio às Micro e Pequenas Empresas (Sebrae-Maranhão), Federação das Indústrias do Estado do Maranhão (Fiema) e Prefeitura Municipal de Imperatriz.

VEÍCULO: SITE JORNAL IMPERATRIZ
EDITORIA: GERAL
FONTE: ESPONTÂNEA
DATA: 22/09/2025
STATUS: POSITIVA

Legado de crescimento: Diretoria da ACII comemora sucesso da Fecoimp 2025

A feira encerrou mais uma edição consolidada como espaço de negócios, inovação e fortalecimento do empreendedorismo na região.

4 Min
Google News

22/09/2025 16h50 - Atualizado há 15 horas



Presidentes dos conselhos Conjove e CME e o presidente da ACII - Foto: Assessoria de Comunicação da Fecoimp

A 23ª edição da Feira do Comércio, Indústria e Serviços de Imperatriz (Fecoimp) encerrou suas atividades com saldo positivo, segundo avaliação da entidade organizadora, a ACII (Associação Comercial, Industrial e de Serviços de Imperatriz). Mais negócios, público em peso, inovação nos estandes e espaços inéditos marcaram o evento deste ano, que movimentou a economia local e fortaleceu o empreendedorismo na região.

Para Sandro Mota, coordenador-geral da Fecoimp e vice-presidente da ACII, a feira cumpriu seu papel de fomentar negócios e ampliar oportunidades. "O principal legado que fica da edição de 2025 é o aprendizado. Cada edição nos dá mais musculatura para fazer ainda melhor. Nesta, vimos crescer o número de expositores, o volume de negócios e a qualificação do público. Hoje, a Fecoimp não é mais vitrine, é o lugar de fechar negócios, e isso ficou muito claro em esse ano", afirmou.

Já o presidente da ACII, Carlos Lucena, definiu a feira em uma palavra: sucesso. "É só olhar para ver. Os expositores destacam aumento de negócios e renovação de contratos. Já estamos comercializando a feira de 2026 com muita antecedência. O legado é de modernidade, pois os expositores investiram pesado em seus estandes, trazendo inovação e grandiosidade. Além disso, o Hub de Conhecimento, que criamos sem pretensão, foi uma grata surpresa, com programação totalmente preenchida e repercussão muito positiva. Decidimos mantê-lo para o próximo ano", reforçou.

Arthur Cavalcante, presidente do Conselho de Jovens Empresários (Conjove) da ACII, também destacou a criação do Hub de Conhecimento como uma das novidades mais significativas. "A avaliação para a programação é a melhor possível. Conseguimos montar um cronograma recheado, com palestras de altíssimo nível, que agregaram muito valor para quem assistiu. Foi um primeiro ano, o público ainda estava entendendo esse movimento, mas quem veio saiu satisfeito. Esse espaço foi o legado que o Conjove deixou nesta edição, com 20 palestras gratuitas e conteúdo de grande impacto", avaliou, ao enaltecer a feira.

Carmem Bandeira, presidente do Conselho da Mulher Empresária (CME), definiu a Fecoimp como uma feira "completa". Para ela, o evento reúne todos os elementos que um empreendedor precisa para alavancar seus negócios. "A feira é um posicionamento de mercado. Quem está aqui é visto, não só pelo público presente, mas também pelo alcance na internet, que é hoje a 'rua' mais movimentada do mundo. Além disso, o CME participou ativamente do Balcão de Negócios, com 24 microempreendedores, e lançou o 6º Fórum da Mulher Empresária, que já está programado para 2026", destacou.

Com público expressivo, expositores satisfeitos e uma programação diversificada que uniu negócios, inovação e conhecimento, a Fecoimp 2025 reafirmou seu papel como maior evento empresarial do Maranhão e já projeta uma edição ainda maior em 2026 com a futura ampliação do Centro de Convenções. Em parceria com o Governo do Maranhão, o local deve receber investimentos da ordem de R$ 12 milhões para reformas elétricas, acústicas e de ampliação do pavilhão principal. Na edição de 2025, a Fecoimp teve como patrocinadores o Governo do Maranhão, por meio da Secretaria de Indústria e Comércio (Seinc) e da Secretaria de Turismo (Setur), Empresa Maranhense de Administração Portuária (Emap), Suzano, Federação do Comércio de Bens, Serviços e Turismo do Estado do Maranhão (Fecomércio-MA), Credishop, VLI, Equatorial Energia, Banco da Amazônia, Banco do Nordeste e Governo Federal. O evento tem o apoio do Serviço Brasileiro de Apoio às Micro e Pequenas Empresas (Sebrae-Maranhão), Federação das Indústrias do Estado do Maranhão (Fiema) e Prefeitura Municipal de Imperatriz.

VEÍCULO: Portal Imperatriz Notícias
EDITORIA: **Cobertura Especial**

FONTE: **ESPONTÂNEA**
DATA: **22/09/2025**

STATUS:
POSITIVA

Fecoimp atrai expositores de fora de Imperatriz

Na edição de 2025, a feira multissetorial garante presença de expositores que não vêm só da cidade onde é realizado o evento.

Thallisson Freitas 2025

23ª Edição
Anos de tradição e crescimento

Multissetorial
Diversos segmentos representados

Expansão
Atraindo empresas de fora

Ao longo dos anos, a feira inova com palestras, atrações culturais e espaço gastronômico, mas o que mais chama atenção mesmo são as empresas que expõem seus produtos e serviços ao público. As que mais se destacam são as com sede em Imperatriz, entretanto, a cada ano, não só são elas que marcam presença com estandes.

Segundo Sandro Mota, coordenador da Fecoimp, as empresas entendem que vale investir e expandir os seus negócios na cidade, e por consequência, na feira, por conta de sua localização estratégica.

> "Não estávamos acreditando que fosse ter tanta gente interessada. Nós conseguimos conversar com muitas pessoas que são potenciais clientes e isso já foi extremamente vantajoso e positivo"
>
> **Vinicius Rechdan**
> Executivo comercial da Bolt Energy

A Bolt Energy, por exemplo, que existe há 15 anos na capital de São Paulo, é uma comercializadora de energia que busca soluções energéticas pensadas para cada tipo de cliente. Para Vinicius Rechdan, executivo comercial da empresa paulista, participar da Fecoimp é uma chance de conhecer o mercado da cidade e do Maranhão e ainda conta que se surpreendeu com os resultados obtidos ao longo dos dias da feira.

Na Fecoimp foram várias áreas destinadas para os estandes das empresas, que vão desde ao pavilhão central a lugares como "Armazém do Empreendedor" e "Balcão de Negócios", mas que possuem menos espaço em comparação aos principais.

Emilaine Sousa, diretora de Marketing do Laticínios União do Brasil, sediada em Açailândia, a 67 km de Imperatriz, relata que a empresa maranhense já havia participado por três anos consecutivos do "Armazém do Empreendedor" mas o espaço acabou se tornando limitado para o potencial da laticínios. No quarto ano de participação, a empresa decidiu ir para o pavilhão central e garantir mais presença e contato com o público.

> "Eu vi que o povo nordestino, o povo de Imperatriz, tem muita energia para negócios. Foi isso que a gente sentiu bem forte."
>
> **Leandro Amador**
> Diretor de receita da Bené com vc

Para Leandro Amador, diretor de receita da Bené com vc, uma startup paulistana focada em benefícios corporativos que trabalha no Brasil todo identificou uma demanda importante pelo interior e principalmente no nordeste do país. Ele afirma que Imperatriz foi a primeira cidade escolhida fora do sudeste para expor seus serviços pelo seu potencial e energia focada em negócios.

A 23ª edição chegou ao fim mas a edição do ano que vem já está sendo preparada pela Associação Comercial, Industrial e Serviços de Imperatriz (ACII) e o público está convidado para visitar a Fecoimp em 2026.



Público passa pela entrada da arena cultural da 23ª edição da Fecoimp

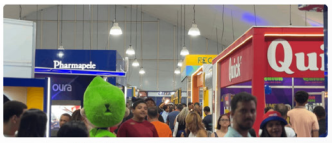

Movimentação intensa nos corredores da feira, com estandes de empresas

Fecoimp 2026

A próxima edição já está sendo preparada pela ACII. Não perca a oportunidade de fazer parte deste grande evento de negócios!

Organização: Associação Comercial, Industrial e Serviços de Imperatriz (ACII)

VEÍCULO: Portal Imperatriz Notícias
EDITORIA: **Cobertura Especial**

FONTE: **ESPONTÂNEA**
DATA: **22/09/2025**

STATUS: **POSITIVA**

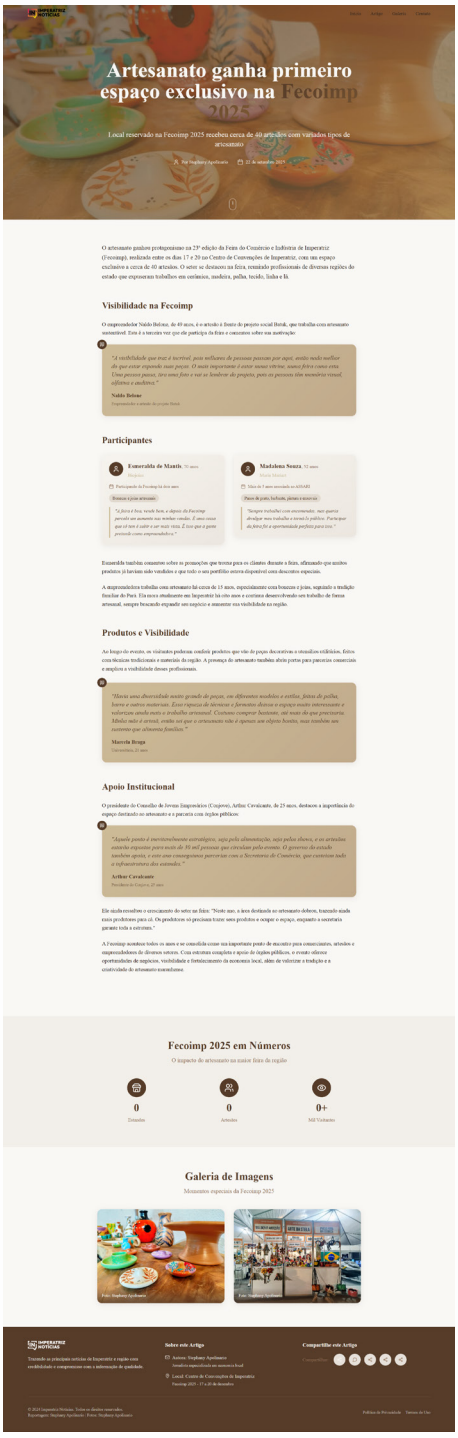

Artesanato ganha primeiro espaço exclusivo na Fecoimp 2025

Local reservado na Fecoimp 2025 recebeu cerca de 40 artesãos com variados tipos de artesanato

Por Stephany Apolinario — 21 de setembro de 2025

O artesanato ganhou protagonismo na 23ª edição da Feira do Comércio e Indústria de Imperatriz (Fecoimp), realizada entre os dias 17 e 20 no Centro de Convenções de Imperatriz, com um espaço exclusivo a cerca de 40 artesãos. O setor se destacou na feira, reunindo profissionais de diversas regiões do estado que expuseram trabalhos em cerâmica, madeira, palha, tecido, linha e fi.

Visibilidade na Fecoimp

O empreendedor Naldo Belone, de 40 anos, é o artesão à frente do projeto social Ilutuk, que trabalha com artesanato sustentável. Esta é a terceira vez que ele participa da feira e comentou sobre sua motivação:

"A visibilidade que traz é incrível, pois milhares de pessoas passam por aqui, então tudo melhor do que estar exposto num poço. O maior importante é estar nessa vitrine, nunca feira como esta. Uma pessoa passa, tira uma foto e vai se lembrar do projeto, pois as pessoas têm memória visual, olfativa e auditiva."

Naldo Belone
Empreendedor e artesão do projeto Ilutuk

Participantes

Esmeralda de Manik, 70 anos
Projeto
Participando da Fecoimp há dois anos
Tecidos e joias artesanais
"A feira é boa, vende bem, e depois da Fecoimp parado um momento nas minhas vendas. É uma coisa que só tem à saída e um mês vista. É isso que a gente pretende como empreendedora."

Madalena Souza, 52 anos
Maria Manuel
Mãe de 3 anos envolvida no ATUART
Peças de pano, bichinho, jóias e macacão
"Sempre trabalhei com encomenda, mas queria divulgar mas trabalho e tirou lo público. Participar da feira foi a oportunidade perfeita para isso."

Esmeralda também comentou sobre as promoções que trouxe para os clientes durante a feira, afirmando que muitos produtos já haviam sido vendidos e que todo o seu portfólio estava disponível com descontos especiais.

A empreendedora trabalha com artesanato há cerca de 15 anos, especialmente com bonecas e joias, seguindo a tradição familiar do Pará. Ela nasceu atualmente em Imperatriz há cito anos e costuma desenvolvendo um trabalho de forma artesanal, sempre buscando expandir seu negócio e aumentar sua visibilidade na região.

Produtos e Visibilidade

Ao longo do evento, os visitantes puderam conferir produtos que vão de peças decorativas a utensílios utilitários, feitos com técnicas tradicionais e materiais da região. A presença de artesanato também abriu portas para parcerias comerciais e ampliou a visibilidade dessas profissionais.

"Havia uma diversidade muito grande de peças, em diferentes modelos e estilos, feitas de palha, barro e outros materiais. Esse espaço de técnicas e formatos diversos e espaço muito interessante e valorizou ainda mais o trabalho artesanal. Costumo comprar bastante, até mais do que precisaria. Minha mãe é artesã, então sei que o artesanato não é apenas um objeto bonito, mas também um sustento que alimenta famílias."

Marcela Braga
Universitária, 21 anos

Apoio Institucional

O presidente do Conselho de Jovens Empresários (Conjove), Arthur Cavalcante, de 25 anos, destacou a importância do espaço destinado ao artesanato e a parceria com órgãos públicos:

"Aquele ponto é inestimavelmente estratégico, seja pela alimentação, seja pelos shows, e os artesãos estavam expostos para mais de 30 mil pessoas que circulam pela evento. O governo do estado também apoia, e este ano conseguimos parcerias com a Secretaria de Comércio, que cuidou todo a infraestrutura dos estandes."

Arthur Cavalcante
Presidente do Conjove, 25 anos

Ele ainda ressaltou o crescimento do setor na feira: "Neste ano, a área destinada ao artesanato dobrou, trazendo ainda mais produtores para cá. Os produtores só precisam trazer seus produtos e ocupar o espaço, enquanto a secretaria garante toda a estrutura."

A Fecoimp acredita que todos os anos e se consolida como um importante ponto de encontro para comerciantes, artesãos e empreendedores de diversos setores. Com estrutura completa e apoio de órgãos públicos, o evento oferece oportunidades de negócios, visibilidade e fortalecimento da economia local, além de valorizar a tradição e a criatividade do artesanato maranhense.

Fecoimp 2025 em Números

O impacto do artesanato na maior feira da região

0 Estandes
0 Artesãos
0+ Mil Visitantes

Galeria de Imagens

Momentos especiais da Fecoimp 2025

Foto: Stephany Apolinario
Foto: Stephany Apolinario

Sobre este Artigo

Autora: Stephany Apolinario
Jornalista especializada em turismo e local
Local: Centro de Convenções de Imperatriz
Fecoimp 2025 - 17 a 20 de dezembro

Compartilhe este Artigo

© 2024 Imperatriz Notícias. Todos os direitos reservados.
Reportagem: Stephany Apolinario | Foto: Stephany Apolinario

VEÍCULO: Portal Imperatriz Notícias
EDITORIA: **Cobertura Especial**

FONTE: **ESPONTÂNEA**
DATA: **22/09/2025**

STATUS: **POSITIVA**

IMPERATRIZ NOTÍCIAS

22 de Setembro, 2025

Fecoimp Impulsiona Serviços e Movimenta a Economia de Imperatriz

Feira registra crescimento de 16% no número de expositores e movimenta toda a cadeia econômica da cidade

Por Rita Maria da Silva - Imperatriz Notícias • 22 de Setembro, 2025

> *"Todo mundo surfando nesse momento econômico e faturando alto"*
>
> — Carlos Lucena, Presidente da ACII



"Todo mundo surfando nesse momento econômico e faturando alto", disse presidente da Associação Comercial, Industrial e de Serviços de Imperatriz (ACII), Carlos Lucena, comemorando o bom resultado da Feira de Indústria, Comércio e Serviços de Imperatriz (Fecoimp). O evento foi realizado no Centro de Convenções, no período de 18 a 20 de setembro de 2025.

A Fecoimp não é apenas um espaço de negócios e inovação, é também um dos principais motores de movimentação econômica do município. Durante os três dias, hotéis, restaurantes, bares, empresas de comunicação visual, salões de beleza, boutiques, transportes alternativos e até vendedores ambulantes registraram um aumento significativo na demanda por serviços, afirmou Carlos Lucena.

Impacto Econômico Imediato

Os reflexos na geração de serviços foram altamente positivos, contemplando todos os setores da economia local.

Os impactos da realização da feira ocorrem de imediato e até mesmo de forma antecipada. Boa parte dos hotéis alcançou a capacidade máxima de hospedagem. Alguns empresários que vieram expor seus produtos e ideias na Fecoimp tiveram que se acomodar em outras cidades, como Governador Edison Lobão e Açailândia, que fica a 67,9 km de Imperatriz.

"Tem gente se hospedando no Bananal, em Açailândia e até em motéis. Isso traz para a gente um vislumbre do que é essa feira", disse Lucena. O presidente da Associação Comercial lembrou ainda que prestadores de serviços, como buffets e salões de beleza, não conseguiram atender toda a demanda, pois os resultados ficaram acima do programado.

R$ 198	16%
milhões	crescimento
Negócios realizados em 2024	No número de expositores em 2025

Os reflexos na geração de serviços foram altamente positivos, todos os setores foram contemplados. Na edição passada da Fecoimp, os negócios realizados somaram R$ 198 milhões. Para este ano, a expectativa é ultrapassar esse valor, informou Carlos Lucena. Já o crescimento no número de expositores foi de 16% em relação à edição de 2024, atingindo a capacidade máxima de espaços reservados.

O grande sucesso do evento se deve às parcerias firmadas com a iniciativa privada e com os governos municipal e estadual, além de toda a cadeia produtiva de Imperatriz e municípios. "Todo mundo surfando nesse momento econômico e faturando alto", afirmou Lucena.

Visão de Futuro

Projeto de ampliação previsto até 2050 envolverá todos os setores econômicos e produtivos da região.

Ele aproveitou para destacar o projeto de ampliação e extensão da feira, envolvendo todos os setores econômicos e produtivos, antecipando que já existe uma proposta em desenvolvimento para ser executada até 2050. Esse seria, segundo ele, o maior legado que deixaria para a Associação Comercial.

Concretizar a agenda até 2050, envolvendo todos os parceiros como setor público, privado, associados da entidade e sociedade civil. Sobre os resultados oficiais da feira, Lucena disse que há um balanço parcial altamente satisfatório, não apenas pelo número de negócios firmados, mas também pelo número de visitantes.

Reportagem: Imperatriz Notícias • 22 de Setembro, 2025

#Fecoimp2025 #EconomiaImperatriz #Negócios

VEÍCULO: Portal Imperatriz Notícias
EDITORIA: **Cobertura Especial**

FONTE: **ESPONTÂNEA**
DATA: **22/09/2025**

STATUS: **POSITIVA**



'O negócio é gente'

Fecoimp 2025 reforça papel humano no maior evento empresarial do Norte e Nordeste

O momento contou com a presença de patrocinadores, apoiadores e autoridades, marcando o início da Maior Feira Multissetorial do Norte e Nordeste.

A Feira do Comércio e Indústria de Imperatriz (Fecoimp) reúne empresas de todos os setores da economia, desde micro, médias e grandes empresas. A solenidade de abertura do evento marca o início dos quatro dias de evento que recebe autoridades, entidades parceiras e empresários que acreditam no fomento do empreendedorismo na cidade.



Solenidade de abertura com autoridades e patrocinadores



Ambiente da maior feira multissetorial do Norte e Nordeste

Este ano a feira ocorreu entre os dias 17 a 20 de Setembro e durante a abertura contou com a presença de autoridades e patrocinadores que apoiaram o evento. Para o presidente da Associação Comercial Industrial e Serviços de Imperatriz (ACII), Carlos Lucena, comenta o orgulho em realizar o evento:

> *"Imperatriz é uma cidade diferenciada realizamos os maiores eventos do nosso estado e a Fecoimp é uma delas, reunimos milhares de visitantes, e geramos milhões de negócios em quatro dias de evento"*
>
> *— Carlos Lucena, Presidente da ACII*

Ele comenta que a feira atrai olhares de todo o Brasil: "a feira já faz parte do calendário nacional e ela é uma feira diferenciada das demais porque ela consegue abraçar o comércio a indústria e o serviço juntos em um único espaço"

30mil+	35mil	4 dias
Visitantes nas últimas edições	Expectativa para 2025	De evento intenso

Nas últimas edições, a feira reuniu mais de 30 mil visitantes, somados todos os dias do evento, o que registra o movimento empresarial pulsante na região do estado. Este ano a expectativa se tornou ainda maior, é o que fala o coordenador geral do evento, Sandro Mota:

> *"Este ano esperamos receber mais de 35 mil visitantes que possam colaborar e prospectar ainda mais o volume de negócios"*
>
> *— Sandro Mota, Coordenador Geral*

Em 2025 a Fecoimp traz como tema "O negócio é gente" e para Sandro Mota o mote reforça que as pessoas são o principal elo entre os negócios e as negociações: "escolhemos esse tema para trazer como celebração as pessoas que fazem parte dos negócios, sejam elas os empresários, colaboradores e clientes e aqui na feira também o nosso negócio também é gente".

Fecoimp 2026 já tem data!

Durante a solenidade de abertura, Sandro anunciou que a Fecoimp 2026 já tem data marcada para setembro do próximo ano, trazendo como temática central as discussões sobre tecnologia e futuro.

Os expositores interessados poderão garantir seus espaços e estandes ainda este ano.

Cobertura da Mídia

IMPERATRIZ NOTÍCIAS

Cobertura oficial da Fecoimp 2025

© 2025 Fecoimp – Feira do Comércio e Indústria de Imperatriz. Todos os direitos reservados.

VEÍCULO: Portal Imperatriz Notícias
EDITORIA: **Cobertura Especial**

FONTE: **ESPONTÂNEA**
DATA: **22/09/2025**

STATUS: **POSITIVA**



Negócios e tradição se encontram na Fecoimp 2025

O evento transforma seus corredores em uma grande amostra da cultura maranhense.

Por Thayná Castro

Mais do que gerar milhões em negócios, a Fecoimp prova que a economia criativa pode ser um motor de desenvolvimento para o Maranhão, transformando artesãos, produtores e artistas em protagonistas de um palco onde tradição e inovação se encontram. Nos corredores do evento, os visitantes encontram muito mais do que estandes corporativos: há cores, sons, sabores e tradições que refletem a identidade do estado.

Artesanato Tradicional

Entre as atrações, o artesanato ganha cada vez mais visibilidade, com peças em cerâmica, fibras naturais, madeira e até mesmo o coco babaçu como matéria-prima. Para Jovita Fernandes, artesã natural de Balsas, é uma grande satisfação expor o trabalho com o babaçu em um evento desse porte e mostrar a relevância dessa riqueza para a população.



Gastronomia Regional

A gastronomia também se destaca na edição deste ano. O engenheiro agrícola Lindomar Torres apresenta os produtos produzidos na fazenda em que atua, no município de Anapurus. Entre os principais itens estão a cachaça e a geleia, ambas elaboradas em parceria com outros produtores da região, carregando consigo o orgulho de representar os sabores do Maranhão.

Impacto Cultural

Além dos expositores, o público também valoriza as iniciativas que promovem a cultura maranhense e reconhece a importância da Fecoimp nesse processo. O estudante universitário João Pedro Lima Viana afirma que é muito interessante ver empresas locais que representam o Maranhão e que isso acaba sendo bastante inspirador.

Ao reunir empreendedores, artistas, consumidores e a comunidade, a Fecoimp 2025 demonstra que desenvolvimento econômico e valorização cultural podem caminhar lado a lado. A feira, que já movimenta milhões em negócios, também assume a missão de preservar e difundir o patrimônio imaterial do Maranhão.

Fecoimp 2025

Onde tradição e inovação se encontram no coração do Maranhão

VEÍCULO: Portal Imperatriz Notícias
EDITORIA: **Cobertura Especial**

FONTE: **ESPONTÂNEA**
DATA: **22/09/2025**

STATUS:
POSITIVA

IMPERATRIZ NOTÍCIAS

FECOIMP 2025



Entrevista Exclusiva

Professora Daniele Souza Ferreira

Professora Doutora de Engenharia de Alimentos da UFMA

Objetivos da Participação

"O objetivo da UFMA participar este ano, depois de três anos sem participação da FECOIMP, foi importante para aproximar a universidade da comunidade. É uma feira de comércio onde conseguimos demonstrar nossos cursos de graduação e pós-graduação, além dos resultados dos projetos de extensão, pesquisas e empreendedorismo."

Aproximação com o Setor Produtivo

"A UFMA consegue se aproximar do setor produtivo e da comunidade em geral, marcando presença num evento importante com muitos players de Imperatriz e do Maranhão, de indústria e comércio. Essa aproximação promove estágios e projetos em colaboração com a iniciativa privada."



Descobertas e Conexões

"Pessoas que nem sabiam que determinados cursos existiam na UFMA ficaram conhecendo. Alguns visitantes perguntaram sobre cursos de pós-graduação e conheceram os resultados das empresas juniores e pesquisas. Isso despertou o olhar da comunidade para a UFMA."

"Como resultado após a FECOIMP, conseguimos parcerias com outras universidades, parcerias com a iniciativa privada para estágios e projetos de extensão, além de empresas que podem procurar as empresas juniores para prestação de serviços."

Próximos Passos

"Agendamos visitas técnicas dos estudantes para visitar fábricas aqui em Imperatriz e na região de Açailândia, fortalecendo ainda mais os laços entre a universidade e o setor produtivo da região."



IMPERATRIZ NOTÍCIAS

FECOIMP 2025 - Feira de Comércio e Indústria de Imperatriz
Universidade Federal do Maranhão - Campus Imperatriz

VEÍCULO: Portal Imperatriz Notícias
EDITORIA: **Cobertura Especial**

FONTE: **ESPONTÂNEA**
DATA: **22/09/2025**

STATUS: **POSITIVA**

IMPERATRIZ NOTÍCIAS

Notícias Economia Eventos

Conexão, Negócios e Visibilidade Fidelizam Expositores na Fecoimp

Feira fortalece o comércio regional, impulsiona parcerias e atrai expositores de todo o Brasil para a Fecoimp

Por Camyle Macatrão

200mi
em negócios fechados

+20%
crescimento esperado

20+
anos de tradição

Em 2024, mais de **200 milhões de reais em negócios** foram fechados durante a Fecoimp. Para 2025, a expectativa é de um crescimento de 20%. O vice-presidente da Associação Comercial e Industrial de Imperatriz (ACII) e coordenador da feira, **Sandro Mota**, explica que esse é um dos motivos pelos quais as empresas retornam a expor ao longo dos anos:

> *"Aqui você faz negócios e fecha negócios. É por isso que essas empresas que estão há bastante tempo continuam apostando na Fecoimp e já garantiram o seu espaço para o próximo ano."*



Vista geral da Fecoimp 2024 - Centro de Convenções de Imperatriz

A **Feira do Comércio Indústria e Serviços de Imperatriz (Fecoimp)** ocorreu dos dias 17 a 20 de setembro no centro de convenções, um evento que há mais de 20 anos reúne, por quatro dias, empresas de diversos setores do Maranhão e do Brasil.

O evento vai além de transações comerciais, para muitos expositores a Fecoimp é uma oportunidade para **fortalecer a marca e criar conexões**. Concorda com essa ideia a proprietária da indústria Fascinna Lingerie, Riamy Sampaio, que participa há 2 anos e este ano é o terceiro expondo:

> *"Nesses anos em que estamos participando têm sido muito gratificante. E a gente pretende participar cada vez mais, porque conseguimos bastante parceiros, conhecemos pessoas, geramos uma conexão e networking."*
>
> *— Riamy Sampaio, Fascinna Lingerie*

Seja por meio do fechamento de negócios ou de parcerias comerciais, a feira se consolida como um ambiente fértil para o crescimento de negócios de todos os portes. A Artesã Gardenia Costa expõe há mais de 5 anos na Fecoimp em conjunto com a Associação de artesãs de Imperatriz e afirma o motivo que a faz retornar todos os anos:

> *"Independentemente de realizar vendas nós estamos aqui divulgando o nosso trabalho."*
>
> *— Gardenia Costa, Associação de Artesãs de Imperatriz*

As empresas que continuam expondo seus produtos e serviços ano após ano na feira consolidam a FECOIMP como um evento que gera resultados para muito além do numérico, gera conexões e visibilidade, que atraem novos expositores e fidelizam os antigos.

IMPERATRIZ NOTÍCIAS © 2024 Imperatriz Notícias. Todos os direitos reservados.

Contato Sobre Política de Privacidade

VEÍCULO: Portal Imperatriz Notícias
EDITORIA: **Cobertura Especial**

FONTE: **ESPONTÂNEA**
DATA: **22/09/2025**

STATUS: **POSITIVA**



Mais que Negócios

A 23ª Feira do Comércio e Indústria de Imperatriz se consolida como espaço de valorização da arte e cultura local

23ª Edição	Local	Artistas	Atrações
Fecoimp 2024	Imperatriz - MA	50+ Participantes	Shows • Poesia • Circo

Mais do que negócios e oportunidades comerciais, a **23ª Feira do Comércio e Indústria de Imperatriz (Fecoimp)**, tem se destacado como espaço de valorização da arte e da cultura imperatrizense. Na quinta-feira, 18, o segundo dia de programação reuniu múltiplas expressões artísticas no espaço cultural.

O público acompanhou shows de artistas locais, como **Pedro Bispo, Jordão, Kevin Baetz, Bruno Sampaio e Josué**, além de exposição de artesanato, apresentações de poesia e intervenções circenses. Um verdadeiro festival de talentos que comprova a riqueza cultural da região.

PALHAÇOS & CIRCO

Entre as atrações, a **Companhia Circo Boto** levou alegria e performances que chamaram a atenção dos visitantes. Guilherme Ferreira, 33 anos, circense e participante pela quinta vez como atração cultural da feira, destacou a importância do evento para além do comércio.

> *"A gente está divulgando nosso trabalho. Tem muita gente de Imperatriz que nunca nos viu, né. E com a Fecoimp, tem essa oportunidade"*
>
> **Guilherme Ferreira** @circoboto

Ele ressaltou ainda que a feira tem sido um espaço de aprendizado e de novos contatos profissionais: "Sempre aparecem pessoas interessadas, pegam nosso contato, a gente faz aniversário, animação, evento e assim vai. Já consegui fechar outros empregos e parcerias a partir da feira".

Passe o mouse para ver a mágica



POESIA & LITERATURA

Outro destaque do dia foi o workshop da poeta e artista **Lília Diniz**, que abordou o tema "A contribuição da cultura/arte para a saúde e bem-estar do trabalhador". Em formato de palestra silenciosa, com transmissão de áudio por fones de ouvido, a atividade trouxe reflexões sobre os desafios de fazer arte em Imperatriz.



> *"Nesse espaço da Fecoimp é uma oportunidade que a gente tem de apresentar o fazer cultural como uma grande potência da economia criativa. No Brasil, o nosso PIB, cerca de 3%, vem da cultura, vem do fazer cultural."*
>
> *"Se você investe 1 real em cultura, geralmente volta o mesmo valor, ou o dobro, ou o triplo"*
>
> **Lília Diniz** @liliailladinizpoetaltz

Para ela, mais do que retorno financeiro, investir em cultura significa fortalecer o desenvolvimento social e comunitário.

Clique para abrir o livro de poemas

VEÍCULO: Portal Imperatriz Notícias
EDITORIA: **Cobertura Especial**

FONTE: **ESPONTÂNEA**
DATA: **22/09/2025**

STATUS: **POSITIVA**

IMPERATRIZ NOTÍCIAS

Economia

Balcão de negócios fortalece micro e pequenos empreendedores na Fecoimp

Longe de ser apenas um palco para grandes empresas, a feira se consolida como um motor de desenvolvimento para negócios locais.

Por Laécio Rodrigues

Micro e pequenos empreendedores de Imperatriz ganharam destaque na 23ª Feira do Comércio e Indústria de Imperatriz (Fecoimp), realizada entre 17 e 20 de setembro no Centro de Convenções da cidade. Além de exporem seus produtos e serviços, eles tiveram acesso a palestras, rodadas de negócios e ao Balcão de Negócios — espaço de baixo custo criado justamente para facilitar a participação de marcas locais. A iniciativa reforça o papel da feira como plataforma estratégica para impulsionar o desenvolvimento econômico da região.

A cada edição, a feira reafirma sua missão de abrir portas para negócios de todos os portes. Neste ano, além de atrair cerca de **200 expositores**, é esperado movimentar mais de **R$ 237 milhões em negócios**. A Fecoimp se destaca pelo espaço reservado aos micro e pequenos empreendedores, que encontram no evento a chance de ampliar sua presença no mercado e dialogar de igual para igual com grandes empresas.



Movimento intenso de visitantes e expositores na Fecoimp em busca de oportunidades e novidades. Foto: Laécio Rodrigues

Compartilhar:

O Balcão de Negócios

Para muitos pequenos empresários, o balcão de negócios foi a chance de expor seus produtos em um ambiente que atrai dezenas de milhares de visitantes. Maria Rafaela, promotora de vendas da Fascinna Lingerie, que participa do evento pelo quarto ano consecutivo, destaca a importância da feira para quem busca revendedores e novos clientes.

> *"A gente alcança um número de pessoas que revendem, quem não conhece, vem aqui na Fecoimp e se agrada e já começa a se cadastrar para revender, é um local muito bom para a gente colocar o nosso negócio"*
>
> **Maria Rafaela**
> Promotora de vendas da Fascinna Lingerie

Para ela, as experiências anteriores resultaram em muitas vendas e novos cadastros, com um retorno imediato já no primeiro dia da edição atual.

Bruna Pires, consultora de vendas da Rainha do Coco, está na feira pela primeira vez e compartilha do mesmo entusiasmo.

> *"Sempre foi uma vontade estar aqui, porque sabemos que a feira atrai pessoas de diferentes cidades."*
>
> **Bruna Pires**
> Consultora de vendas da Rainha do Coco

Capacitação e acesso

Além da oportunidade de negócio, a Fecoimp se consolida como um espaço de conhecimento e preparo para os empreendedores. O presidente da ACII Jovem, Arthur Cavalcante, ressalta que o evento disponibiliza mais de **20 palestras totalmente gratuitas**, abordando temas como gestão, liderança, finanças e questões jurídicas.

> *"É um conteúdo que, normalmente, em outros espaços, poderia ser cobrado e ter um acesso mais firme. Mas a Associação Comercial consegue colocar a disposição de maneira gratuita para esses pequenos empresários"*
>
> **Arthur Cavalcante**
> Presidente da ACII Jovem

Arthur também explica que o Balcão de Negócios surgiu para resolver o desafio financeiro dos pequenos. Com um "ticket muito inferior" e personalização inclusa, o espaço possibilita que microempreendedores participem de uma feira que, de outra forma, seria inacessível. Ele destaca o valor do contato direto que a feira oferece:

> *"O pequeno empreendedor pode ter acesso e contato, por exemplo, com a Suzano, que é uma empresa que está sediada na nossa cidade, eles expõem na mesma feira"*
>
> **Arthur Cavalcante**
> Presidente da ACII Jovem

Para ele, estar no mesmo evento que gigantes do mercado coloca os pequenos em pé de igualdade.

Ao reforçar o lema de que *"o negócio é gente"*, a Fecoimp não apenas fomenta o crescimento econômico com cifras milionárias, mas, principalmente, **transforma a realidade de empreendedores**, fortalecendo suas marcas e construindo um futuro sólido para a economia local.

Compartilhar:

Créditos da Reportagem
Texto: Laécio Rodrigues

© 2024 Imperatriz Notícias
Todos os direitos reservados

VEÍCULO: Portal Imperatriz Notícias
EDITORIA: **Cobertura Especial**

FONTE: **ESPONTÂNEA**
DATA: **22/09/2025**

STATUS: **POSITIVA**

IMPERATRIZ NOTÍCIAS

Foco em clientes e soluções marca abertura das palestras na Fecoimp

Primeiro dia reuniu especialistas e empreendedores para discutir energia, experiência do cliente, sucessão familiar, segurança trabalhista e inteligência artificial

Por Bruno Gomes
Crédito da foto: Bruno Gomes



Palestrante Thiago Sousa, professor da Unisulma de Imperatriz, MA.

A programação de palestras iniciou com debates que passaram pelo mercado livre de energia, com foco em alternativas sustentáveis e redução de custos; pela experiência do cliente, ressaltando estratégias de fidelização; além de sucessão familiar em empresas, segurança trabalhista para prevenir reclamações e o papel da inteligência artificial na tomada de decisões corporativas. Esses temas reuniram especialistas e empreendedores em torno do fortalecimento do mercado regional durante a 23ª edição da Feira do Comércio e Indústria de Imperatriz (Fecoimp), realizada na última quarta-feira (17).

As atividades começaram com a palestra sobre o Mercado Livre de Energia, conduzida pelo chefe executivo do Grupo Bolt, Vinícius Rechadan, que participou pela primeira vez da Fecoimp. Ele destacou as oportunidades para empresas na redução de custos e no aumento da eficiência energética.

> *"A gente está trazendo aqui uma solução que vai além da economia de energia, com a utilização de fontes renováveis. Isso fomenta ainda mais o setor e coloca o país no caminho de uma matriz mais sustentável, como esperamos que aconteça nos próximos anos."*
> — Vinicius Rechadan

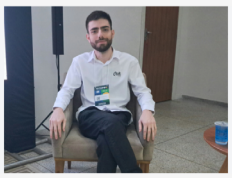

Palestrante Vinícius Rechand, chefe executivo do Grupo Bolt.

Na sequência palestra "Encante ou Esqueça: a experiência do cliente no centro dos negócios" foi apresentada pelo professor e coordenador Thiago Sousa Silva, da Unisulma, especialista em planejamento, gestão, inovação, marketing e desenvolvimento regional.

> *"Hoje, as empresas não buscam apenas bater metas de vendas, mas criar relacionamentos duradouros, fidelizar clientes e transformá-los em propagadores da marca. É isso que vamos mostrar aqui no Hub de Conhecimento da Fecoimp."*
> — Thiago Sousa Silva

Outras palestras abordaram temas variados, como "Estratégias de Sucesso na Sucessão Familiar", apresentada por José Hernando, da empresa União Brasil Laticínios; "Ambiente Seguro, Negócio Forte: Como Proteger Sua Empresa contra Reclamações", ministrada por Nara Cristina, do Centro Universitário Facimp Wyden; e "A Inteligência Artificial no Centro das Decisões e a Cultura de ai first", discutida por Arnaldo Bruno Oliveira, do Curso Mege.

O público avaliou positivamente a programação inicial, destacando a diversidade de temas e a relevância das discussões para os diferentes setores da economia regional.

> *"Eu já sou apaixonada pelo marketing, então, para mim, todo conhecimento é bem-vindo, principalmente sobre inovação e inteligência artificial"*
> — Natália Oliveira dos Santos, consultora de vendas há dois anos e estudante de Administração do oitavo semestre da Unisulma

© 2025 Imperatriz Notícias - Todos os direitos reservados

VEÍCULO: Portal Imperatriz Notícias
EDITORIA: **Cobertura Especial**

FONTE: **ESPONTÂNEA**
DATA: **22/09/2025**

STATUS: **POSITIVA**

FECOIMP NEWS

Microempreendedores do setor alimentício aproveitam Fecoimp para divulgar seus produtos

Empresas individuais marcam presença na 23° edição da FECOIMP

O evento atraiu mais de 35 mil visitantes ao longo de quatro dias de programação.

Por Luiza Cruz •



Em um dos corredores mais movimentados da Feira do Comércio e Indústria de Imperatriz (Fecoimp), o aroma de doces artesanais, bebidas fermentadas e geleias exóticas atrai visitantes curiosos e potenciais parceiros comerciais. A edição de 2025 da Fecoimp, realizada no Centro de Convenções de Imperatriz foi palco para dezenas de microempreendedores do ramo alimentício que estão conquistando espaço em um mercado competitivo.



Hope Kombucha

Uma história de superação através da alimentação funcional

A história da Hope Kombucha é marcada por dor, descoberta e esperança. Fundada por Érica Barros, 47 anos, a empresa nasceu após um longo período de recuperação da empreendedora e de seu esposo, que enfrentaram complicações de saúde causadas pela chikungunya. Durante esse processo, conheceram a kombucha, uma bebida fermentada rica em probióticos, que inicialmente causou estranhamento pelo sabor ácido, mas que logo se tornou parte da rotina da família. O ponto de virada veio com o diagnóstico de câncer de estômago do sogro de Érica. Sem possibilidade de quimioterapia, a alimentação passou a ser o principal recurso terapêutico.

Sabores Gourmet SLZ

Geleias artesanais 100% naturais que conquistaram o Maranhão

Ricardo Mouzinho Lago, 48 anos, é o criador da Sabores Gourmet SLZ, especializada em geleias artesanais 100% naturais. O negócio surgiu de forma despretensiosa, com uma receita de geleia de pimenta feita para a família. O sucesso entre amigos e parentes levou Ricardo a expandir os sabores e transformar a ideia em empresa. 'Eu pensei: estou com uma pérola na mão. Decidi inovar outros sabores.' Com apenas um ano e meio de existência formal, esta é sua primeira participação na Fecoimp.





Dos Sonhos Doces

Tradição e inovação em confeitaria artesanal

Patrícia dos Santos representa a força do empreendedorismo feminino na região com seu estande repleto de bolos, doces, tortas e confeitos. Sua participação na Fecoimp destaca como pequenos negócios podem crescer e se estabelecer no mercado através da dedicação e qualidade dos produtos oferecidos. O estande da Dos Sonhos Doces se tornou um dos pontos de maior movimento na feira, atraindo visitantes com a variedade e qualidade de seus produtos artesanais.

O Poder do Empreendedorismo Local

A FECOIMP 2025 demonstrou mais uma vez a importância de apoiar os pequenos empreendedores locais. Através de suas histórias de superação e inovação, estes microempreendedores não apenas fortalecem a economia regional, mas também inspiram outros a seguir seus sonhos empresariais.

© 2025 FECOIMP News - Feira do Comércio e Indústria de Imperatriz

VEÍCULO: Portal Imperatriz Notícias	FONTE: **ESPONTÂNEA**	STATUS:
EDITORIA: **Cobertura Especial**	DATA: **22/09/2025**	**POSITIVA**

IMPERATRIZ NOTÍCIAS

Feijoada, hambúrguer e bolo ganham premiação no 5° Festival Gastronômico da ACII

O evento valoriza a culinária regional ao premiar os melhores pratos dos empreendimentos locais por meio de votação pública.

Repórter: Iago Sousa **Fotos:** Iago Sousa

Feijoada, hambúrguer e bolo de chocolate venceram a votação do 5° Festival Gastronômico, evento promovido pela Associação Comercial, Industrial e Serviços de Imperatriz (ACII) durante a programação da 25ª edição da Feira de Negócios de Imperatriz (Fecoimp), realizada entre os dias **17 e 20 de setembro**.

Na edição do festival deste ano foram inscritos **18 pratos em três categorias diferentes**: pratos doces, pratos salgados e pratos regionais. Diversos empreendimentos do ramo alimentício de Imperatriz tiveram a oportunidade de divulgar seus produtos e concorrer a prêmios em dinheiro por meio de votação gratuita e aberta ao público.



Momento da premiação durante o encerramento do Fecoimp 2025, com os ganhadores das três categorias cadando seus prêmios em dinheiro e troféus.

Rebeca Vilela, dona do Vilelas Burguer, que alcançou a primeira posição na categoria salgado com o prato "Cheese Bomb", conta que não é a primeira vez que participa do festival e que na edição anterior ganhou em segundo lugar na mesma categoria.



Letícia (à direita) e sua acompanhante celebram a vitória do "Feijoada da Lúcia" na categoria regional do festival gastronômico.

Letícia, 23 anos, da Feijoada da Lúcia, premiada pelo prato mais votado na categoria regional, fala sobre o significado de participar do festival gastronômico e vencer a premiação: *"É um reconhecimento muito grande do nosso esforço, do nosso trabalho, especialmente do trabalho da minha mãe e tudo que ela faz para sustentar a nossa família"*.



Daniel Silva Figueiredo, da Daniel Silva Confeitaria, conquistou o terceiro lugar na categoria doce com o copo brownie.

Daniel Silva Figueiredo, da Daniel Silva Confeitaria, que conquistou o terceiro lugar na categoria doce com o copo brownie, vê o festival gastronômico com uma oportunidade de divulgar seu empreendimento, falar mais sobre seus produtos e expandir o nome da empresa para o público geral de Imperatriz e da região.

O resultado da votação foi anunciado na **noite de sábado (20)**, durante o encerramento da programação do último dia da Fecoimp 2025. Os três empreendimentos que tiveram os pratos mais votados em cada uma das categorias ganharam prêmios em dinheiro e troféus.

Premiação

1º lugar:	R$ 2.000,00 + troféu
2º lugar:	R$ 1.000,00 + troféu
3º lugar:	R$ 600,00 + troféu

Resultado do 5° Festival Gastronômico

Pratos Doces

Bolo de chocolate com pimenta Bolos da Ana	R$ 2.000
Pipoca Gourmet sabor leite ninho Chambery	R$ 1.000
Copo Brownie Daniel Silva Confeitaria	R$ 600

Pratos Salgados

Cheese Bomb Vilelas Burger	R$ 2.000
Original Burger O Fumaça	R$ 1.000
Arretado Burger No Chapa Burger	R$ 600

Pratos Regionais

Feijoada da Lúcia Feijoada da Lúcia	R$ 2.000
Panelada Bocchiannani	R$ 1.000
Panelinha de Camarão Restaurante III no Yaro Clube	R$ 600

© 2025 Imperatriz Notícias - Festival Gastronômico da ACII

VEÍCULO: Portal Imperatriz Notícias
EDITORIA: **Cobertura Especial**

FONTE: **ESPONTÂNEA**
DATA: **22/09/2025**

STATUS: **POSITIVA**

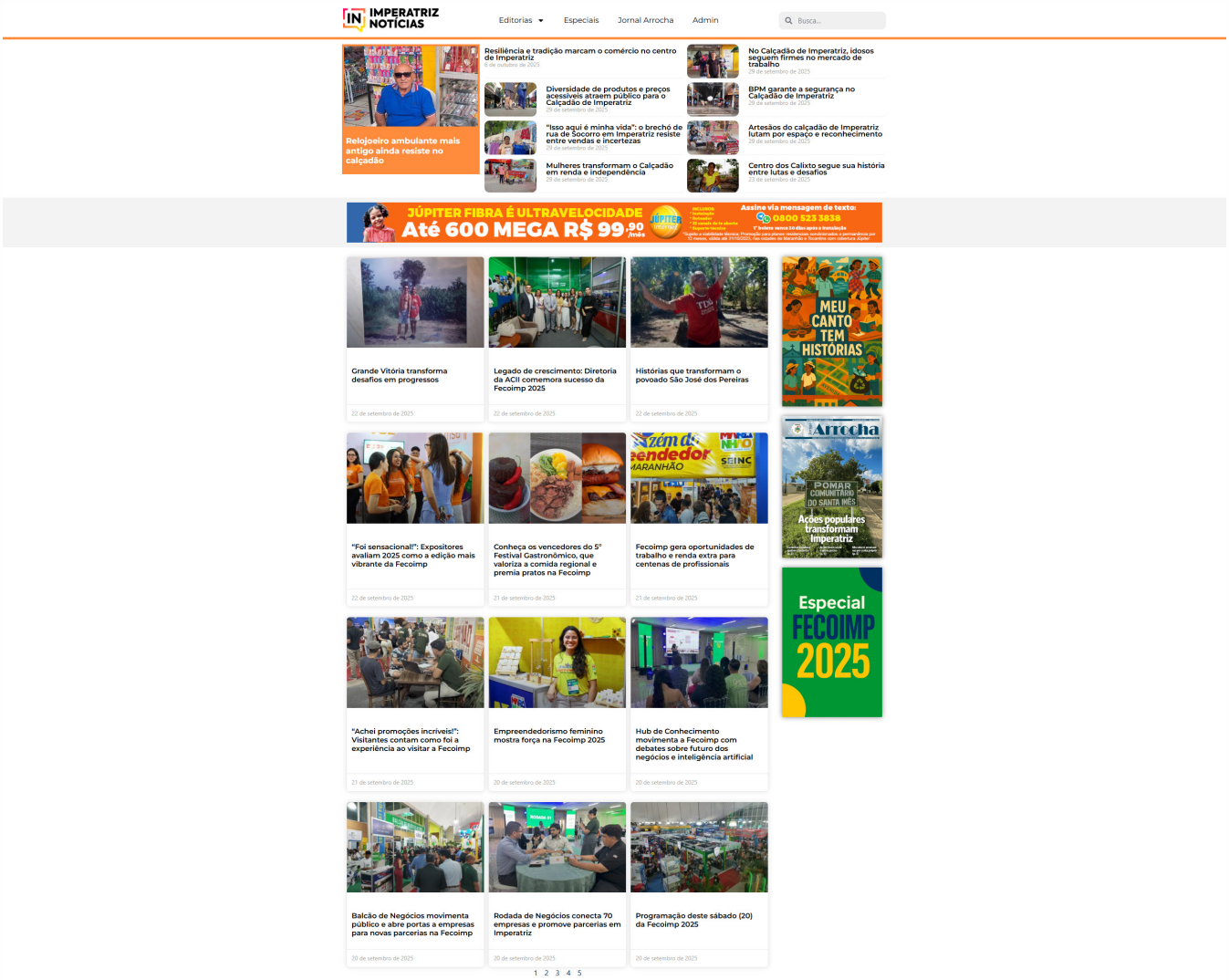

VEÍCULO: Portal Imperatriz Notícias
EDITORIA: **Cobertura Especial**

FONTE: **ESPONTÂNEA**
DATA: **22/09/2025**

STATUS:
POSITIVA





Fecoimp atrai expositores de fora de Imperatriz

Ler matéria



Artesanato ganha primeiro espaço exclusiv...

Ler matéria



Fecoimp Impulsiona Serviços e Movimenta a...

Ler matéria



Fecoimp 2025 reforça papel humano no maior...

Ler matéria



Negócios e tradição se encontram na Fecoimp...

Ler matéria



UFMA PRESENTE NA FECOIMP 2025

Ler matéria



Conexão, Negócios e Visibilidade Fidelizam...

Ler matéria



ARTE E CULTURA NA FECOIMP

Ler matéria



Balcão de negócios fortalece micro e...

Ler matéria



Foco em clientes e soluções marca abertur...

Ler matéria



Empresas individuais marcam presença na 23°...

Ler matéria



Feijoada, hambúrguer e bolo ganham premiação...

Ler matéria

Cobertura Fecoimp 2025

Esta página é atualizada automaticamente com as últimas matérias sobre a Fecoimp 2025. Acompanhe todas as novidades da maior feira de comércio e indústria de Imperatriz.

© 2025 Imperatriz Notícias - Todos os direitos reservados

VEÍCULO: **BLOG CARLOS LEEN**
EDITORIA: **GERAL**
FONTE: **ESPONTÂNEA**
DATA: **23/09/2025**
STATUS: **POSITIVA**

Kekê Teixeira destaca importância da Fecoimp 2025

Para o parlamentar, feira consolida-se a cada ano como o maior evento multissetorial de negócios do Norte e Nordeste

Por: Carlos Leen - Fonte: ALEMA
23/09/2025 às 15h30

Ouça: Kekê Teixeira destaca importa 1.0x



Para o parlamentar, Fecoimp consolida-se, a cada ano, como o maior evento multissetorial de negócios do Norte e Nordeste

Agência Assembleia

O deputado Kekê Teixeira (MDB) ocupou a tribuna, na sessão desta terça-feira (23), para destacar a importância da Feira de Indústria, Comércio e Serviços de Imperatriz (Fecoimp), cuja programação foi encerrada no sábado (20), no Centro de Convenções de Imperatriz.

Para o parlamentar, a Fecoimp consolida-se, a cada ano, como o maior evento multissetorial de negócios do Norte e Nordeste.

"Mais do que uma feira, é um ambiente estratégico onde conexões impulsionam oportunidades e parcerias transformam negócios. Participei da Fecoimp, pois sou empreendedor há 27 anos, desde 1998, e não poderia deixar de patrocinar aquele evento. Como um dos patrocinadores, acompanhei de perto os estandes e comprovei o crescimento daquela feira, pois há duas décadas participo como empreendedor e observo essa evolução", afirmou o deputado.

Com o tema "O Negócio é Gente", a 23ª edição da Fecoimp reforçou a importância das relações entre pessoas para o crescimento sustentável dos negócios.

"Aproveito para parabenizar o presidente da Associação Comercial, senhor Carlos Lucena, e todos aqueles que contribuíram para que o evento acontecesse com sucesso. Parabenizo o governador Carlos Brandão e os deputados da região, ou seja, meus colegas Janaína, Eric Costa e Antônio Pereira, que também contribuíram para que o evento fosse realizado. Reafirmo meu compromisso com aquela feira, pois quando eu participava apenas como empreendedor

VEÍCULO: **PORTAL FIEMA**
EDITORIA: **GERAL**
FONTE: **ESPONTÂNEA**
DATA: **23/09/2025**
STATUS: **POSITIVA**

SÃO LUÍS – A sexta edição da Expo Indústria Maranhão, evento multissetorial que acontece entre os dias 2 e 5 de outubro no Multicenter Negócios e Eventos em São Luís, traz para o seu Espaço Summit uma palestra imperdível sobre inovação e tecnologia na moda. No dia 2 de outubro, às 17h30, a Drª Victoria Fernandez, renomada pesquisadora na interseção entre moda, tecnologia e estudos de futuros, apresentará a conferência "O futuro da moda é digital?".

Com doutorado e mestrado em Design pela Universidade Federal de Pernambuco (UFPE) e formação internacional na Hamk University, na Finlândia, Victoria Fernandez acumula mais de uma década de atuação em ensino, inovação e negócios criativos. Atualmente é especialista em Design no SENAI CETIQT, além de coordenar projetos focados em sustentabilidade, transformação digital e novas tecnologias aplicadas à moda. Cofundadora do Fab Lab Recife e idealizadora do BlockFashion Brasil, Victoria também foi destaque no documentário Art Makers Wearables, exibido pelo Canal ART1.

Sua tese de doutorado, intitulada "Moda e Tecnologia em direção aos Futuros: FIM DA LINHA", ela investiga a crescente integração entre moda e as chamadas tecnologias vestíveis (wearables). Ela explora a trajetória histórica desses dispositivos, discute o impacto da pandemia de COVID-19 na aceleração da transformação digital da indústria da moda e aponta como a convergência com novas tecnologias, como Blockchain, NFTs e o metaverso, que estão redesenhando o futuro do design e do consumo. A pesquisa evidencia que o futuro da moda é, inequivocamente, digital, abrindo novas possibilidades criativas e modelos sustentáveis.

VEÍCULO: **BLOG ASMOIMP**
EDITORIA: **GERAL**
FONTE: **ESPONTÂNEA**
DATA: **23/09/2025**
STATUS: **POSITIVA**

Kekê Teixeira destaca importância da Fecoimp 2025

Para o parlamentar, feira consolida-se a cada ano como o maior evento multissetorial de negócios do Norte e Nordeste

Por: Redação - Fonte: ALEMA
23/09/2025 às 15h34



Para o parlamentar, Fecoimp consolida-se, a cada ano, como o maior evento multissetorial de negócios do Norte e Nordeste

Agência Assembleia

O deputado Kekê Teixeira (MDB) ocupou a tribuna, na sessão desta terça-feira (23), para destacar a importância da Feira de Indústria, Comércio e Serviços de Imperatriz (Fecoimp), cuja programação foi encerrada no sábado (20), no Centro de Convenções de Imperatriz.

Para o parlamentar, a Fecoimp consolida-se, a cada ano, como o maior evento multissetorial de negócios do Norte e Nordeste.

Continua após a publicidade

"Mais do que uma feira, é um ambiente estratégico onde conexões impulsionam oportunidades e parcerias transformam negócios. Participei da Fecoimp, pois sou empreendedor há 27 anos, desde 1998, e não poderia deixar de patrocinar aquele evento. Como um dos patrocinadores, acompanhei de perto os estandes e comprovei o crescimento daquela feira, pois há duas décadas participo como empreendedor e observo essa evolução", afirmou o deputado.

Com o tema "O Negócio é Gente", a 23ª edição da Fecoimp reforçou a importância das relações entre pessoas para o crescimento sustentável dos negócios.

"Aproveito para parabenizar o presidente da Associação Comercial, senhor Carlos Lucena, e todos aqueles que contribuíram para que o evento acontecesse com sucesso. Parabenizo o governador Carlos Brandão e os deputados da região, ou seja, meus colegas Janaína, Eric Costa e Antônio Pereira, que também contribuíram para que o evento fosse realizado. Reafirmo meu compromisso com aquela feira, pois quando eu participava apenas como empreendedor, aprendi muito e fiz grandes negócios", salientou o parlamentar.

* O conteúdo de cada comentário é de responsabilidade de quem realizou. Nos reservamos ao direito de recusar ou

ÍCULO: BLOG PAULO ROBERTO
ITORIA: GERAL

FONTE: ESPONTÂNEA
DATA: 23/09/2025

STATUS: POSITIVA

Fecoimp 2025 encerr
com saldo positivo e

Plataforma de IA faz turnos em minutos sem esforço ou experiência

Jovem milionário de Imperatriz mostra como ganhar R$34.672 por dia

regional



A 22ª edição da maior feira multissetorial do Norte e Nordeste, a FECOIMP, acabou por confirmar seu papel como ponto de articulação entre produção local e grandes compradores regionais. Em quatro dias de programação intensa, expositores ocuparam o Centro de Convenções de Imperatriz (MA), apresentaram produtos e buscaram contratações que, no papel, podem indicar um crescimento de faturamento e diversificação de mercados.

Para quem estava como expositor, a feira foi mais do que vitrine, serviu como teste de maturidade empresarial. Ana Paula Ribeiro, do ramo de cosméticos artesanais, resume essa ligação entre visibilidade e capacidade: "Foi uma vitrine que me abriu portas, tanto com fornecedores quanto com potenciais compradores. O Sebrae tem um papel fundamental nisso, porque nos conecta e nos dá visibilidade", afirmou a empreendedora. O desafio agora é transformar essas portas abertas em vendas regulares, logística e gestão que sustentem o crescimento.

O momento econômico regional também reforça a necessidade de articulação. O Maranhão registrou uma onda de empreendedorismo em 2025, com mais de 33,7 mil empresas abertas apenas no primeiro semestre, segundo a Junta Comercial do Estado. Esse dado explica, em parte, a relação de rotatividade e a procura por serviços de formalização e crédito durante a feira. Durante o evento, o diretor técnico do Sebrae no Maranhão, Mauro Bonfim, destacou a parceria firmada com a ACII e a função da feira como rede de conversas entre poder público, consultorias e pequenos negócios: "A Fecoimp é um espaço de articulação. Aqui conseguimos aproximar empresas, fortalecer setores estratégicos e estimular políticas públicas para o ambiente de negócios. Esse é o papel do Sebrae: criar conexões que resultem em desenvolvimento para a região", afirmou.

Conexões empresariais e fortalecimento do turismo regional

A participação do Sebrae na Fecoimp 2025 foi marcada por uma agenda diversificada, que mostrou como o desenvolvimento da região depende da integração entre crédito, turismo, comércio e inovação. Em diferentes momentos da feira, empresários tiveram a oportunidade de negociar, aprender e compartilhar experiências, em encontros que fortaleceram o protagonismo dos pequenos negócios.

No painel "Oportunidades e desafios das empreendedoras na gestão dos pequenos negócios", mulheres compartilharam trajetórias inspiradoras e discutiram os obstáculos que ainda enfrentam para ampliar sua presença no mercado. A iniciativa evidenciou o potencial transformador do empreendedorismo feminino e abriu espaço para casos de sucesso locais, ressaltando o papel das empreendedoras na geração de renda e inovação.

Já a rodada de negócios reuniu empresas compradoras e fornecedoras em encontros que ampliaram oportunidades de comercialização. Para Gustavo Chaves, empresário de ramo de pesca e realizador de vitrolina, participar do espaço foi estratégico: "É uma oportunidade de estar frente a frente com grandes empresas que procuram os fornecedores locais. Esse contato direto gera confiança, abre portas e movimenta a economia da região". No mesmo pensamento, Maria Matos, representante de um laticínio de Açailândia, destacou que o evento permitiu fortalecer vínculos com o mercado. "Nossa indústria trabalha com queijos, e a rodada nos permitiu apresentar nossos produtos e estreitar laços com novos parceiros, tanto dentro como fora do Maranhão", afirmou.

O terceiro encontro das empresas do Circuito Turístico Sabores da Região Tocantina também foi um dos destaques. Para Márcia Martins, gerente regional do Sebrae em Imperatriz, a iniciativa consolida o setor como polo de desenvolvimento.

"Apresentamos a identidade visual do circuito Sabores Cristinos, que busca valorizar elementos, belidas, experiências rurais e culturais, conectando a identidade local aos negócios. Essa integração vai potencializar o turismo de nossa região e abrir novas perspectivas de mercado para os empreendedores", explicou.

Segundo Mauro Bonfim, diretor técnico do Sebrae no Maranhão, a diversidade de agendas mostra a complexidade do trabalho. "Cada uma dessas iniciativas atua em frentes diferentes, mas complementares. Quando apoiamos empreendedoras, aproximamos empresas em negociações e fortalecemos a cadeia do turismo, estamos criando as bases para uma economia mais sólida, sustentável e competitiva no sudoeste do Maranhão", ressaltou.

Esse movimento reflete a realidade atual da região, que conta com mais de 40 mil pequenos negócios formais ativos, segundo dados do Sebrae Maranhão. A feira, ao reunir setores tão diversos, reafirma se como uma das principais plataformas de estímulo ao empreendedorismo e ao desenvolvimento regional.

Crédito como ferramenta de fortalecimento dos pequenos negócios

O acesso ao crédito também esteve no centro da programação do Sebrae na Fecoimp 2025, com ações voltadas a aproximar empreendedores de instituições financeiras e ampliar as possibilidades de investimento para os pequenos negócios. A assinatura de contratos e a palestra sobre o Fundo de Aval às Micro e Pequenas Empresas (Fampe) mostraram que, com apoio adequado, o crédito pode deixar de ser um obstáculo e se tornar uma ferramenta estratégica de crescimento.

Para Jaime Coelho, gerente da unidade de serviços financeiros do Sebrae Maranhão, o papel da instituição é ser ponte entre empresários e bancos. "Trouxemos uma elevação do crédito em parceria com instituições bancárias. Nosso objetivo é facilitar o acesso, reduzir barreiras e, principalmente, apoiar o empreendedorismo feminino. O Sebrae atendeu na força das mulheres empreendedoras e buscá criar caminhos para que elas consigam investir e crescer", explicou.

Entre os contratos assinados está o de Lorena Gomes de Farias, que há dois anos comanda um negócio de materiais de construção e agora vê no crédito a oportunidade de ampliar os horizontes. "Nossa família sempre foi empreendedora, e abrir o negócio foi a realização de um sonho. Agora, com esse crédito, queremos diversificar os produtos e atender melhor os clientes. O Sebrae estava conosco nesse processo, orientando e facilitando o contato com a Caixa, o que deu mais segurança para dar esse passo", concluiu.

VEÍCULO: **PORTAL ACIIMA**
EDITORIA: **GERAL**
FONTE: **ESPONTÂNEA**
DATA: **23/09/2025**
STATUS: **POSITIVA**

Encontro de Negócios encerra programação da Fecoimp 2025 com integração e geração de oportunidades

Comunicação ACII | 23 de setembro de 2025 | 08:37

Promovido pela ACII e Café Viana, o evento fortaleceu conexões e gerou oportunidades de negócios



O Encontro de Negócios realizado no sábado, durante a Feira do Comércio e Indústria de Imperatriz (Fecoimp) 2025, reuniu empresários de diversos segmentos com o objetivo de fomentar parcerias e concretizar negócios, em uma ação promovida pela Associação Comercial, Industrial e de Serviços de Imperatriz (ACII), em parceria com o Café Viana, um dos primeiros expositores da feira.

O evento contou com a participação de empresas dos setores de alimentação, serviços e distribuição, que, além de participarem das negociações, puderam aproveitar um ambiente de confraternização com degustação de alimentos, bingo, sorteios e, principalmente, o fechamento de novos negócios.

Segundo Elcana Júnior, gestor de operações do Grupo Ribamar Cunha – Café Viana e JR Cunha Distribuidora, a ação fortaleceu o networking e amplia as oportunidades para os empresários locais. “Esse é um momento para ampliar conexões entre diversos empresários de produtos e serviços. Além da confraternização, ele gera oportunidades de negócios e parcerias para todos”, destacou.

O empresário Lucas Cortez, proprietário da Cortez SSMA, relatou que logo nas primeiras rodadas conseguiu resultados expressivos. “A Fecoimp é uma feira multissetorial que reúne empresários de diversos ramos. É uma oportunidade única de estarmos em um espaço exclusivo para fechar negócios e expandir parcerias”, afirmou.

O Encontro de Negócios realizado pelo Café Viana reforça a importância de iniciativas que promovem integração entre empresas, fortalecendo marcas, estimulando parcerias estratégicas e reafirmando a Fecoimp como um dos principais espaços de geração de oportunidades e desenvolvimento econômico no Norte e Nordeste.Na edição de 2025, a Fecoimp teve como patrocinadores o Governo do Maranhão, por meio da Secretaria de Indústria e Comércio (Seinc) e da Secretaria de Turismo (Setur), Empresa Maranhense de Administração Portuária (Emap), Suzano, Federação do Comércio de Bens, Serviços e Turismo do Estado do Maranhão (Fecomércio-MA), Credishop, VLI, Equatorial Energia, Banco da Amazônia, Banco do Nordeste, Caixa Econômica e Governo Federal. O evento tem o apoio do Serviço Brasileiro de Apoio às Micro e Pequenas Empresas (Sebrae-Maranhão), Federação das Indústrias do Estado do Maranhão (Fiema) e Prefeitura Municipal de Imperatriz.

VEÍCULO: **PORTAL ACIIMA**
EDITORIA: **GERAL**
FONTE: **ESPONTÂNEA**
DATA: **23/09/2025**
STATUS: **POSITIVA**

Caixa reforça presença na Fecoimp 2025 e apresenta novas soluções para empresas no Maranhão

Comunicação ACII | 23 de setembro de 2025 | 14:58

A Caixa marcou presença no Hub de Conhecimento, levando capacitação para empreendedores e empresários



A Caixa Econômica Federal marcou presença em mais uma edição da Feira do Comércio e Indústria de Imperatriz (Fecoimp), consolidando-se como um dos principais patrocinadores do evento. Esta é a segunda edição consecutiva em que a instituição participa como patrocinadora oficial, reafirmando seu compromisso com o desenvolvimento econômico da região sul do Maranhão.

A parceria entre a Caixa e a Associação Comercial, Industrial e de Serviços de Imperatriz (ACII) vem sendo fortalecida ao longo dos anos. Segundo o superintendente de agências da Caixa no sul do Maranhão, Laurelino Pinheiro, a decisão de manter o patrocínio está diretamente ligada ao impacto positivo da feira na economia local. “Resolvemos patrocinar novamente porque acreditamos no potencial da Fecoimp e na sua importância para fomentar negócios na região”, destacou.

Nesta edição, além de contar com um estande para atendimento e divulgação de serviços, a Caixa teve participação ativa no Hub de Conhecimento, espaço voltado para formação e capacitação profissional. A instituição promoveu a palestra “Linhas de Créditos Comerciais PJ e Habilitação PJ”, que reuniu pequenos, médios e grandes empresários interessados em conhecer as soluções oferecidas para impulsionar seus negócios.

Durante a feira, a Caixa apresentou novidades, incluindo linhas de crédito para pessoas jurídicas (PJ), soluções habitacionais para empresas e oportunidades de financiamento acessíveis ao mercado local. “Nosso principal objetivo é fortalecer a presença da Caixa no Maranhão e contribuir para o crescimento econômico da região”, ressaltou Laudelino Pinheiro. A participação da Caixa na Fecoimp reforça seu posicionamento estratégico como parceira do setor produtivo e como agente de desenvolvimento econômico no sul do estado. Na edição de 2025, a Fecoimp teve como patrocinadores o Governo do Maranhão, por meio da Secretaria de Indústria e Comércio (Seinc) e da Secretaria de Turismo (Setur), Empresa Maranhense de Administração Portuária (Emap), Suzano, Federação do Comércio de Bens, Serviços e Turismo do Estado do Maranhão (Fecomércio-MA), Credishop, VLI, Equatorial Energia, Banco da Amazônia, Banco do Nordeste, Caixa Econômica e Governo Federal. O evento tem o apoio do Serviço Brasileiro de Apoio às Micro e Pequenas Empresas (Sebrae-Maranhão), Federação das Indústrias do Estado do Maranhão (Fiema) e Prefeitura Municipal de Imperatriz.

VEÍCULO: **PORTAL FECOIMP**
EDITORIA: **GERAL**
FONTE: **ESPONTÂNEA**
DATA: **23/09/2025**
STATUS: **POSITIVA**

Encontro de Negócios encerra programação da Fecoimp 2025 com integração e geração de oportunidades

Promovido pela ACII e Café Viana, o evento fortaleceu conexões e gerou oportunidades de negócios



O Encontro de Negócios realizado no sábado, durante a Feira do Comércio e Indústria de Imperatriz (Fecoimp) 2025, reuniu empresários de diversos segmentos com o objetivo de fomentar parcerias e concretizar negócios, em uma ação promovida pela Associação Comercial, Industrial e de Serviços de Imperatriz (ACII), em parceria com o Café Viana, um dos primeiros expositores da feira.

O evento contou com a participação de empresas dos setores de alimentação, serviços e distribuição, que, além de participarem das negociações, puderam aproveitar um ambiente de confraternização com degustação de alimentos, bingo, sorteios e, principalmente, o fechamento de novos negócios.

Segundo Elcana Júnior, gestor de operações do Grupo Ribamar Cunha – Café Viana e JR Cunha Distribuidora, a ação fortaleceu o networking e amplia as oportunidades para os empresários locais. "Esse é um momento para ampliar conexões entre diversos empresários de produtos e serviços. Além da confraternização, ele gera oportunidades de negócios e parcerias para todos", destacou.

O empresário Lucas Cortez, proprietário da Cortez SSMA, relatou que logo nas primeiras rodadas conseguiu resultados expressivos. "A Fecoimp é uma feira multissetorial que reúne empresários de diversos ramos. É uma oportunidade única de estarmos em um espaço exclusivo para fechar negócios e expandir parcerias", afirmou.

O Encontro de Negócios realizado pelo Café Viana reforça a importância de iniciativas que promovem integração entre empresas, fortalecendo marcas, estimulando parcerias estratégicas e reafirmando a Fecoimp como um dos principais espaços de geração de oportunidades e desenvolvimento econômico no Norte e Nordeste.Na edição de 2025, a Fecoimp teve como patrocinadores o Governo do Maranhão, por meio da Secretaria de Indústria e Comércio (Seinc) e da Secretaria de Turismo (Setur), Empresa Maranhense de Administração Portuária (Emap), Suzano, Federação do Comércio de Bens, Serviços e Turismo do Estado do Maranhão (Fecomércio-MA), Credishop, VLI, Equatorial Energia, Banco da Amazônia, Banco do Nordeste e Governo Federal. O evento tem o apoio do Serviço Brasileiro de Apoio às Micro e Pequenas Empresas (Sebrae-Maranhão), Federação das Indústrias do Estado do Maranhão (Fiema) e Prefeitura Municipal de Imperatriz.

VEÍCULO: **PORTAL IMPERATRIZ NOTÍCIAS** FONTE: **ESPONTÂNEA**
EDITORIA: **GERAL** DATA: **23/09/2025**
STATUS: **POSITIVA**

Caixa reforça presença na Fecoimp 2025 e apresenta novas soluções para empresas no Maranhão

A Caixa marcou presença no Hub de Conhecimento, levando capacitação para empreendedores e empresários

A Caixa Econômica Federal marcou presença em mais uma edição da Feira do Comércio e Indústria de Imperatriz (Fecoimp), consolidando-se como um dos principais patrocinadores do evento. Esta é a segunda edição consecutiva em que a instituição participa como patrocinadora oficial, reafirmando seu compromisso com o desenvolvimento econômico da região sul do Maranhão.

A parceria entre a Caixa e a Associação Comercial, Industrial e de Serviços de Imperatriz (ACII) vem sendo fortalecida ao longo dos anos. Segundo o superintendente de agências da Caixa no sul do Maranhão, Laurelino Pinheiro, a decisão de manter o patrocínio está diretamente ligada ao impacto positivo da feira na economia local. “Resolvemos patrocinar novamente porque acreditamos no potencial da Fecoimp e na sua importância para fomentar negócios na região”, destacou.

Nesta edição, além de contar com um estande para atendimento e divulgação de serviços, a Caixa teve participação ativa no Hub de Conhecimento, espaço voltado para formação e capacitação profissional. A instituição promoveu a palestra “Linhas de Créditos Comerciais PJ e Habilitação PJ”, que reuniu pequenos, médios e grandes empresários interessados em conhecer as soluções oferecidas para impulsionar seus negócios.

Durante a feira, a Caixa apresentou novidades, incluindo linhas de crédito para pessoas jurídicas (PJ), soluções habitacionais para empresas e oportunidades de financiamento acessíveis ao mercado local. “Nosso principal objetivo é fortalecer a presença da Caixa no Maranhão e contribuir para o crescimento econômico da região”, ressaltou Laudelino Pinheiro. A participação da Caixa na Fecoimp reforça seu posicionamento estratégico como parceira do setor produtivo e como agente de desenvolvimento econômico no sul do estado. Na edição de 2025, a Fecoimp teve como patrocinadores o Governo do Maranhão, por meio da Secretaria de Indústria e Comércio (Seinc) e da Secretaria de Turismo (Setur), Empresa Maranhense de Administração Portuária (Emap), Suzano, Federação do Comércio de Bens, Serviços e Turismo do Estado do Maranhão (Fecomércio-MA), Credishop, VLI, Equatorial Energia, Banco da Amazônia, Banco do Nordeste e Governo Federal. O evento tem o apoio do Serviço Brasileiro de Apoio às Micro e Pequenas Empresas (Sebrae-Maranhão), Federação das Indústrias do Estado do Maranhão (Fiema) e Prefeitura Municipal de Imperatriz.

VEÍCULO: **PORTAL REGIÃO TOCANTINA**
EDITORIA: **GERAL**
FONTE: **ESPONTÂNEA**
DATA: **23/09/2025**
STATUS: **POSITIVA**

Encontro de Negócios encerra programação da Fecoimp 2025 com integração e geração de oportunidades

Publicado em 23 de setembro de 2025, às 11:43



Promovido pela ACII e Café Viana, o evento fortaleceu conexões e gerou oportunidades de negócios

O Encontro de Negócios realizado no sábado, durante a Feira do Comércio e Indústria de Imperatriz (Fecoimp) 2025, reuniu empresários de diversos segmentos com o objetivo de fomentar parcerias e concretizar negócios, em uma ação promovida pela Associação Comercial, Industrial e de Serviços de Imperatriz (ACII), em parceria com o Café Viana, um dos primeiros expositores da feira.

O evento contou com a participação de empresas dos setores de alimentação, serviços e distribuição, que, além de participarem das negociações, puderam aproveitar um ambiente de confraternização com degustação de alimentos, bingo, sorteios e, principalmente, o fechamento de novos negócios.

Segundo Elcana Júnior, gestor de operações do Grupo Ribamar Cunha – Café Viana e JR Cunha Distribuidora, a ação fortaleceu o networking e amplia as oportunidades para os empresários locais. "Esse é um momento para ampliar conexões entre diversos empresários de produtos e serviços. Além da confraternização, ele gera oportunidades de negócios e parcerias para todos", destacou.

O empresário Lucas Cortez, proprietário da Cortez SSMA, relatou que logo nas primeiras rodadas conseguiu resultados expressivos. "A Fecoimp é uma feira multissetorial que reúne empresários de diversos ramos. É uma oportunidade única de estarmos em um espaço exclusivo para fechar negócios e expandir parcerias", afirmou.

O Encontro de Negócios realizado pelo Café Viana reforça a importância de iniciativas que promovem integração entre empresas, fortalecendo marcas, estimulando parcerias estratégicas e reafirmando a Fecoimp como um dos principais espaços de geração de oportunidades e desenvolvimento econômico no Norte e Nordeste.Na edição de 2025, a Fecoimp teve como patrocinadores o Governo do Maranhão, por meio da Secretaria de Indústria e Comércio (Seinc) e da Secretaria de Turismo (Setur), Empresa Maranhense de Administração Portuária (Emap), Suzano, Federação do Comércio de Bens, Serviços e Turismo do Estado do Maranhão (Fecomércio-MA), Credishop, VLI, Equatorial Energia, Banco da Amazônia, Banco do Nordeste e Governo Federal. O evento tem o apoio do Serviço Brasileiro de Apoio às Micro e Pequenas Empresas (Sebrae-Maranhão), Federação das Indústrias do Estado do Maranhão (Fiema) e Prefeitura Municipal de Imperatriz.

VEÍCULO: **PORTAL REGIÃO TOCANTINA** FONTE: **ESPONTÂNEA**
EDITORIA: **GERAL** DATA: **23/09/2025**
STATUS: **POSITIVA**

Caixa reforça presença na Fecoimp 2025 e apresenta novas soluções para empresas no Maranhão

Publicado em 23 de setembro de 2025, às 11:46



A Caixa marcou presença no Hub de Conhecimento, levando capacitação para empreendedores e empresários

A Caixa Econômica Federal marcou presença em mais uma edição da Feira do Comércio e Indústria de Imperatriz (Fecoimp), consolidando-se como um dos principais patrocinadores do evento. Esta é a segunda edição consecutiva em que a instituição participa como patrocinadora oficial, reafirmando seu compromisso com o desenvolvimento econômico da região sul do Maranhão.

A parceria entre a Caixa e a Associação Comercial, Industrial e de Serviços de Imperatriz (ACII) vem sendo fortalecida ao longo dos anos. Segundo o superintendente de agências da Caixa no sul do Maranhão, Laurelino Pinheiro, a decisão de manter o patrocínio está diretamente ligada ao impacto positivo da feira na economia local. "Resolvemos patrocinar novamente porque acreditamos no potencial da Fecoimp e na sua importância para fomentar negócios na região", destacou.

Nesta edição, além de contar com um estande para atendimento e divulgação de serviços, a Caixa teve participação ativa no Hub de Conhecimento, espaço voltado para formação e capacitação profissional. A instituição promoveu a palestra "Linhas de Créditos Comerciais PJ e Habilitação PJ", que reuniu pequenos, médios e grandes empresários interessados em conhecer as soluções oferecidas para impulsionar seus negócios.

Durante a feira, a Caixa apresentou novidades, incluindo linhas de crédito para pessoas jurídicas (PJ), soluções habitacionais para empresas e oportunidades de financiamento acessíveis ao mercado local. "Nosso principal objetivo é fortalecer a presença da Caixa no Maranhão e contribuir para o crescimento econômico da região", ressaltou Laudelino Pinheiro. A participação da Caixa na Fecoimp reforça seu posicionamento estratégico como parceira do setor produtivo e como agente de desenvolvimento econômico no sul do estado. Na edição de 2025, a Fecoimp teve como patrocinadores o Governo do Maranhão, por meio da Secretaria de Indústria e Comércio (Seinc) e da Secretaria de Turismo (Setur), Empresa Maranhense de Administração Portuária (Emap), Suzano, Federação do Comércio de Bens, Serviços e Turismo do Estado do Maranhão (Fecomércio-MA), Credishop, VLI, Equatorial Energia, Banco da Amazônia, Banco do Nordeste e Governo Federal. O evento tem o apoio do Serviço Brasileiro de Apoio às Micro e Pequenas Empresas (Sebrae-Maranhão), Federação das Indústrias do Estado do Maranhão (Fiema) e Prefeitura Municipal de Imperatriz.

VEÍCULO: **SITE ALEMA**
EDITORIA: **GERAL**
FONTE: **ESPONTÂNEA**
DATA: **23/09/2025**
STATUS: **POSITIVA**

Deputado Kekê Teixeira destaca importância da Fecoimp 2025

Para o parlamentar, feira consolida-se a cada ano como o maior evento multissetorial de negócios do Norte e Nordeste



Para o parlamentar, Fecoimp consolida-se, a cada ano, como o maior evento multissetorial de negócios do Norte e Nordeste

FACEBOOK | TWITTER | WHATSAPP | EMAIL

Agência Assembleia

O deputado Kekê Teixeira (MDB) ocupou a tribuna, na sessão desta terça-feira (23), para destacar a importância da Feira de Indústria, Comércio e Serviços de Imperatriz (Fecoimp), cuja programação foi encerrada no sábado (20), no Centro de Convenções de Imperatriz.

Para o parlamentar, a Fecoimp consolida-se, a cada ano, como o maior evento multissetorial de negócios do Norte e Nordeste.

"Mais do que uma feira, é um ambiente estratégico onde conexões impulsionam oportunidades e parcerias transformam negócios. Participei da Fecoimp, pois sou empreendedor há 27 anos, desde 1998, e não poderia deixar de patrocinar aquele evento. Como um dos patrocinadores, acompanhei de perto os estandes e comprovei o crescimento daquela feira, pois há duas décadas participo como empreendedor e observo essa evolução", afirmou o deputado.

Com o tema "O Negócio é Gente", a 23ª edição da Fecoimp reforçou a importância das relações entre pessoas para o crescimento sustentável dos negócios.

"Aproveito para parabenizar o presidente da Associação Comercial, senhor Carlos Lucena, e todos aqueles que contribuíram para que o evento acontecesse com sucesso. Parabenizo o governador Carlos Brandão e os deputados da região, ou seja, meus colegas Janaína, Eric Costa e Antônio Pereira, que também contribuíram para que o evento fosse realizado. Reafirmo meu compromisso com aquela feira, pois quando eu participava apenas como empreendedor, aprendi muito e fiz grandes negócios", salientou o parlamentar.

VEÍCULO: **SITE IMPERATRIZ NOTÍCIAS** FONTE: **ESPONTÂNEA** STATUS: **POSITIVA**
EDITORIA: **GERAL** DATA: **23/09/2025**



noticia

Encontro de Negócios encerra programação da Fecoimp 2025 com integração e geração de oportunidades

By site • setembro 23, 2025 • Write a Comment

Promovido pela ACII e Café Viana, o evento fortaleceu conexões e gerou oportunidades de negócios

O Encontro de Negócios realizado no sábado, durante a Feira do Comércio e Indústria de Imperatriz (Fecoimp) 2025, reuniu empresários de diversos segmentos com o objetivo de fomentar parcerias e concretizar negócios, em uma ação promovida pela Associação Comercial, Industrial e de Serviços de Imperatriz (ACII), em parceria com o Café Viana, um dos primeiros expositores da feira.

O evento contou com a participação de empresas dos setores de alimentação, serviços e distribuição, que, além de participarem das negociações, puderam aproveitar um ambiente de confraternização com degustação de alimentos, bingo, sorteios e, principalmente, o fechamento de novos negócios.

Segundo Elcana Júnior, gestor de operações do Grupo Ribamar Cunha – Café Viana e JR Cunha Distribuidora, a ação fortaleceu o networking e amplia as oportunidades para os empresários locais. "Esse é um momento para ampliar conexões entre diversos empresários de produtos e serviços. Além da confraternização, ele gera oportunidades de negócios e parcerias para todos", destacou.

O empresário Lucas Cortez, proprietário da Cortez SSMA, relatou que logo nas primeiras rodadas conseguiu resultados expressivos. "A Fecoimp é uma feira multissetorial que reúne empresários de diversos ramos. É uma oportunidade única de estarmos em um espaço exclusivo para fechar negócios e expandir parcerias", afirmou.

O Encontro de Negócios realizado pelo Café Viana reforça a importância de iniciativas que promovem integração entre empresas, fortalecendo marcas, estimulando parcerias estratégicas e reafirmando a Fecoimp como um dos principais espaços de geração de oportunidades e desenvolvimento econômico no Norte e Nordeste.Na edição de 2025, a Fecoimp teve como patrocinadores o Governo do Maranhão, por meio da Secretaria de Indústria e Comércio (Seinc) e da Secretaria de Turismo (Setur), Empresa Maranhense de Administração Portuária (Emap), Suzano, Federação do Comércio de Bens, Serviços e Turismo do Estado do Maranhão (Fecomércio-MA), Credishop, VLI, Equatorial Energia, Banco da Amazônia, Banco do Nordeste e Governo Federal. O evento tem o apoio do Serviço Brasileiro de Apoio às Micro e Pequenas Empresas (Sebrae-Maranhão), Federação das Indústrias do Estado do Maranhão (Fiema) e Prefeitura Municipal de Imperatriz.

VEÍCULO: **SITE IMPERATRIZ NOTÍCIAS** FONTE: **ESPONTÂNEA** STATUS: **POSITIVA**
EDITORIA: **GERAL** DATA: **23/09/2025**



noticia

Caixa reforça presença na Fecoimp 2025 e apresenta novas soluções para empresas no Maranhão

By site • setembro 23, 2025 • Write a Comment

A Caixa marcou presença no Hub de Conhecimento, levando capacitação para empreendedores e empresários

A Caixa Econômica Federal marcou presença em mais uma edição da Feira do Comércio e Indústria de Imperatriz (Fecoimp), consolidando-se como um dos principais patrocinadores do evento. Esta é a segunda edição consecutiva em que a instituição participa como patrocinadora oficial, reafirmando seu compromisso com o desenvolvimento econômico da região sul do Maranhão.

A parceria entre a Caixa e a Associação Comercial, Industrial e de Serviços de Imperatriz (ACII) vem sendo fortalecida ao longo dos anos. Segundo o superintendente de agências da Caixa no sul do Maranhão, Laurelino Pinheiro, a decisão de manter o patrocínio está diretamente ligada ao impacto positivo da feira na economia local. "Resolvemos patrocinar novamente porque acreditamos no potencial da Fecoimp e na sua importância para fomentar negócios na região", destacou.

Nesta edição, além de contar com um estande para atendimento e divulgação de serviços, a Caixa teve participação ativa no Hub de Conhecimento, espaço voltado para formação e capacitação profissional. A instituição promoveu a palestra "Linhas de Créditos Comerciais PJ e Habilitação PJ", que reuniu pequenos, médios e grandes empresários interessados em conhecer as soluções oferecidas para impulsionar seus negócios.

Durante a feira, a Caixa apresentou novidades, incluindo linhas de crédito para pessoas jurídicas (PJ), soluções habitacionais para empresas e oportunidades de financiamento acessíveis ao mercado local. "Nosso principal objetivo é fortalecer a presença da Caixa no Maranhão e contribuir para o crescimento econômico da região", ressaltou Laudelino Pinheiro. A participação da Caixa na Fecoimp reforça seu posicionamento estratégico como parceira do setor produtivo e como agente de desenvolvimento econômico no sul do estado. Na edição de 2025, a Fecoimp teve como patrocinadores o Governo do Maranhão, por meio da Secretaria de Indústria e Comércio (Seinc) e da Secretaria de Turismo (Setur), Empresa Maranhense de Administração Portuária (Emap), Suzano, Federação do Comércio de Bens, Serviços e Turismo do Estado do Maranhão (Fecomércio-MA), Credishop, VLI, Equatorial Energia, Banco da Amazônia, Banco do Nordeste e Governo Federal. O evento tem o apoio do Serviço Brasileiro de Apoio às Micro e Pequenas Empresas (Sebrae-Maranhão), Federação das Indústrias do Estado do Maranhão (Fiema) e Prefeitura Municipal de Imperatriz.

VEÍCULO: **SITE O MARANHENSE**
EDITORIA: **GERAL**
FONTE: **ESPONTÂNEA**
DATA: **23/09/2025**
STATUS: **POSITIVA**

Encontro de Negócios encerra programação da Fecoimp 2025 com integração e geração de oportunidades

23 de setembro de 2025 omaranhense

Promovido pela ACII e Café Viana, o evento fortaleceu conexões e gerou oportunidades de negócios

O Encontro de Negócios realizado no sábado, durante a Feira do Comércio e Indústria de Imperatriz (Fecoimp) 2025, reuniu empresários de diversos segmentos com o objetivo de fomentar parcerias e concretizar negócios, em uma ação promovida pela Associação Comercial, Industrial e de Serviços de Imperatriz (ACII), em parceria com o Café Viana, um dos primeiros expositores da feira.

O evento contou com a participação de empresas dos setores de alimentação, serviços e distribuição, que, além de participarem das negociações, puderam aproveitar um ambiente de confraternização com degustação de alimentos, bingo, sorteios e, principalmente, o fechamento de novos negócios.

Segundo Elcana Júnior, gestor de operações do Grupo Ribamar Cunha – Café Viana e JR Cunha Distribuidora, a ação fortaleceu o networking e amplia as oportunidades para os empresários locais. "Esse é um momento para ampliar conexões entre diversos empresários de produtos e serviços. Além da confraternização, ele gera oportunidades de negócios e parcerias para todos", destacou.

O empresário Lucas Cortez, proprietário da Cortez SSMA, relatou que logo nas primeiras rodadas conseguiu resultados expressivos. "A Fecoimp é uma feira multissetorial que reúne empresários de diversos ramos. É uma oportunidade única de estarmos em um espaço exclusivo para fechar negócios e expandir parcerias", afirmou.

O Encontro de Negócios realizado pelo Café Viana reforça a importância de iniciativas que promovem integração entre empresas, fortalecendo marcas, estimulando parcerias estratégicas e reafirmando a Fecoimp como um dos principais espaços de geração de oportunidades e desenvolvimento econômico no Norte e Nordeste.Na edição de 2025, a Fecoimp teve como patrocinadores o Governo do Maranhão, por meio da Secretaria de Indústria e Comércio (Seinc) e da Secretaria de Turismo (Setur), Empresa Maranhense de Administração Portuária (Emap), Suzano, Federação do Comércio de Bens, Serviços e Turismo do Estado do Maranhão (Fecomércio-MA), Credishop, VLI, Equatorial Energia, Banco da Amazônia, Banco do Nordeste e Governo Federal. O evento tem o apoio do Serviço Brasileiro de Apoio às Micro e Pequenas Empresas (Sebrae-Maranhão), Federação das Indústrias do Estado do Maranhão (Fiema) e Prefeitura Municipal de Imperatriz.

VEÍCULO: **SITE O MARANHENSE**
EDITORIA: **GERAL**
FONTE: **ESPONTÂNEA**
DATA: **23/09/2025**
STATUS: **POSITIVA**



GIRO DE NOTICIAS | PLANTÃO | ÚLTIMAS NOTICIAS

Caixa reforça presença na Fecoimp 2025 e apresenta novas soluções para empresas no Maranhão

23 de setembro de 2025 omaranhense

A Caixa marcou presença no Hub de Conhecimento, levando capacitação para empreendedores e empresários

A Caixa Econômica Federal marcou presença em mais uma edição da Feira do Comércio e Indústria de Imperatriz (Fecoimp), consolidando-se como um dos principais patrocinadores do evento. Esta é a segunda edição consecutiva em que a instituição participa como patrocinadora oficial, reafirmando seu compromisso com o desenvolvimento econômico da região sul do Maranhão.

A parceria entre a Caixa e a Associação Comercial, Industrial e de Serviços de Imperatriz (ACII) vem sendo fortalecida ao longo dos anos. Segundo o superintendente de agências da Caixa no sul do Maranhão, Laurelino Pinheiro, a decisão de manter o patrocínio está diretamente ligada ao impacto positivo da feira na economia local. "Resolvemos patrocinar novamente porque acreditamos no potencial da Fecoimp e na sua importância para fomentar negócios na região", destacou.

Nesta edição, além de contar com um estande para atendimento e divulgação de serviços, a Caixa teve participação ativa no Hub de Conhecimento, espaço voltado para formação e capacitação profissional. A instituição promoveu a palestra "Linhas de Créditos Comerciais PJ e Habilitação PJ", que reuniu pequenos, médios e grandes empresários interessados em conhecer as soluções oferecidas para impulsionar seus negócios.

Durante a feira, a Caixa apresentou novidades, incluindo linhas de crédito para pessoas jurídicas (PJ), soluções habitacionais para empresas e oportunidades de financiamento acessíveis ao mercado local. "Nosso principal objetivo é fortalecer a presença da Caixa no Maranhão e contribuir para o crescimento econômico da região", ressaltou Laudelino Pinheiro. A participação da Caixa na Fecoimp reforça seu posicionamento estratégico como parceira do setor produtivo e como agente de desenvolvimento econômico no sul do estado. Na edição de 2025, a Fecoimp teve como patrocinadores o Governo do Maranhão, por meio da Secretaria de Indústria e Comércio (Seinc) e da Secretaria de Turismo (Setur), Empresa Maranhense de Administração Portuária (Emap), Suzano, Federação do Comércio de Bens, Serviços e Turismo do Estado do Maranhão (Fecomércio-MA), Credishop, VLI, Equatorial Energia, Banco da Amazônia, Banco do Nordeste e Governo Federal. O evento tem o apoio do Serviço Brasileiro de Apoio às Micro e Pequenas Empresas (Sebrae-Maranhão), Federação das Indústrias do Estado do Maranhão (Fiema) e Prefeitura Municipal de Imperatriz.

VEÍCULO: **SITE CAZUMBÁ**
EDITORIA: **GERAL**
FONTE: **ESPONTÂNEA**
DATA: **25/09/2025**
STATUS: **POSITIVA**

há 24 horas · 2 min de leitura

Superintendência de Turismo da Chapada das Mesas é destaque na Fecoimp

Belezas naturais do polo turístico foram divulgadas durante a Feira e houve homenagem com troféu em agradecimento ao apoio cultural.



Superintendente do Polo Chapada das Mesas, Beto Kelnner, recebe troféu da coordenação da Fecoimp (Foto: Divulgação)

A Superintendência de Turismo do Polo Chapada das Mesas, ligada a Secretaria de Estado do Turismo (Setur-MA), marcou presença na Feira de Comércio, Indústria e Serviços de Imperatriz (Fecoimp 2025), levando ao público informações sobre as potencialidades turísticas do polo, que é um dos mais procurados do Maranhão. Durante os dias de programação, a região foi divulgada por meio de material promocional, atendimentos e rodas de conversa com visitantes e empresários interessados em conhecer ou investir no destino.

No último sábado (20), a Superintendência da Chapada recebeu ainda uma homenagem especial, um troféu em agradecimento pelo apoio dado às gravações do videoclipe do cantor e compositor maranhense Erasmo Dibell, que escolheu os cenários naturais do polo para registrar sua obra musical.

Para o superintendente do Polo Chapada das Mesas, Beto Kelnner, a participação na feira foi fundamental para estreitar laços e ampliar a visibilidade do destino.

"A Fecoimp foi uma oportunidade impar de mostrar toda a riqueza da Chapada das Mesas. Nestes dias de feira, conseguimos apresentar nossas belezas, dialogar com empresários e reforçar o turismo como motor de desenvolvimento económico e cultural da região", destacou.

A secretária de Estado do Turismo, Socorro Araújo, também ressaltou a importância da ação. "A divulgação da Chapada das Mesas na Fecoimp é estratégica, porque aproxima o destino do setor produtivo e evidencia o potencial que temos para atrair visitantes, gerar renda e valorizar nossa cultura e nossa natureza. É uma forma de consolidar o turismo como política de desenvolvimento para o Maranhão", afirmou.

A presença da Chapada das Mesas na Fecoimp, aliada ao reconhecimento cultural recebido, reforça o papel do destino como um dos cartões-postais mais fortes do Maranhão. Além de consolidar parcerias e novos contatos, a participação reafirma o compromisso em promover o turismo sustentável, valorizando as comunidades locais e mantendo viva a identidade cultural e natural da região.

VEÍCULO: **PORTAL G1**
EDITORIA: **GERAL**
FONTE: **ESPONTÂNEA**
DATA: **25/09/2025**
STATUS: **POSITIVA**

23ª FECOIMP destacou as pessoas como motor do desenvolvimento

De 17 a 20 de setembro, a maior feira multissetorial de negócios do Norte e Nordeste movimentou Imperatriz com inovação, conexões e oportunidades.

Por Associação Comercial Industrial e Serviços de Imperatriz - ACII
25/09/2025 17h15 · Atualizado há 23 horas

CONTINUA DEPOIS DA PUBLICIDADE



A 23ª edição da **FECOIMP** – Feira do Comércio, Indústria e Serviços de Imperatriz chegou ao fim reafirmando sua posição como a maior feira multissetorial de negócios do Norte e Nordeste. Realizada pela Associação Comercial, Industrial e Serviços de Imperatriz (ACII), o evento movimentou a cidade entre os dias 17 e 20 de setembro, reunindo empresários, investidores, profissionais e visitantes em quatro dias intensos de conexões, inovação e oportunidades de crescimento econômico.



Visitantes na 23ª Fecoimp — Foto: Ascom 23ª Fecoimp

O tema de 2025, "O Negócio é Gente", mostrou-se presente em cada estande, palestra e encontro realizado. Mais do que números, a feira destacou o protagonismo humano nas relações de mercado, evidenciando a força de pessoas que acreditam no potencial da região e transformam ideias em negócios concretos.

Os resultados confirmam a grandiosidade da edição: os 300 estandes, vendidos com antecedência, registraram movimentação intensa de visitantes e negociações. O espaço ampliado dos Balcões de Negócios também se destacou ao oferecer condições acessíveis para empresas de diferentes portes, ampliando a diversidade de participantes e fortalecendo a geração de resultados.

O impacto da feira extrapolou os limites do Centro de Convenções. Hotéis, bares e restaurantes registraram movimentação acima da média, prestadores de serviços foram altamente demandados e centenas de empregos temporários foram gerados, fortalecendo toda a cadeia econômica da cidade durante os quatro dias de evento.

> **"A FECOIMP é, antes de tudo, feita por pessoas e para pessoas. Nosso objetivo é criar um ambiente onde conexões humanas se transformem em grandes oportunidades de negócios. É esse movimento coletivo que faz da feira um marco de desenvolvimento para Imperatriz e para todo o Maranhão"**
>
> — Carlos Lucena, presidente da ACII

Mais do que uma feira, a **Fecoimp 2025** se consolidou como um verdadeiro instrumento estratégico de transformação econômica. Nesta edição, reforçou não apenas seu papel de espaço de negócios, mas também de ponto de encontro, união e inovação, fortalecendo a imagem de Imperatriz como polo de oportunidades para todo o Brasil.

VEÍCULO: **PORTAL G1**
EDITORIA: **GERAL**
FONTE: **ESPONTÂNEA**
DATA: **25/09/2025**
STATUS: **POSITIVA**

Feirão de Seminovos estreou com ofertas exclusivas na FECOIMP

Com cerca de 40 veículos, o espaço reuniu concessionárias e lojistas para negociações com condições especiais.

Por Associação Comercial Industrial e Serviços de Imperatriz - ACII
25/09/2025 17h04 - Atualizado há 23 horas

CONTINUA DEPOIS DA PUBLICIDADE



A 23ª edição da **FECOIMP** – Feira do Comércio, Indústria e Serviços de Imperatriz trouxe uma grande novidade que atraiu a atenção de visitantes e movimentou o setor automotivo: o Feirão de Seminovos. Durante os quatro dias de feira, cerca de 40 veículos ficaram expostos em um espaço exclusivo, reunindo concessionárias e lojistas especializados em um ambiente propício para negociações rápidas e vantajosas.



Feirão de Seminovos na Fecoimp 2025 — Foto: Ascom 23ª Fecoimp

Mais do que apenas a comercialização de carros, o feirão se destacou por criar um ambiente de conveniência e confiança, no qual os consumidores puderam comparar modelos, condições de financiamento e vantagens em tempo real, sem a necessidade de percorrer diferentes pontos da cidade. Essa centralização ampliou as possibilidades de escolha e fortaleceu o setor automotivo na economia regional.



Veículos disponíveis no Feirão de Seminovos da Fecoimp 2025 — Foto: Ascom 23ª Fecoimp

O impacto da novidade foi além das vendas imediatas. As empresas e instituições financeiras também ganharam espaço, mostrando como o feirão fortaleceu toda a cadeia produtiva do setor.

> **A FECOIMP é um reflexo da força da nossa economia, e o Feirão de Seminovos ampliou esse alcance. Foi uma oportunidade única para o público consumidor e para o setor automotivo, que encontrou aqui um espaço privilegiado dentro da maior feira multissetorial de negócios do Norte e Nordeste**
>
> — Carlos Lucena, presidente da ACII

Com essa estreia bem-sucedida, a feira reafirmou sua vocação plural, consolidando-se como um espaço que vai da inovação tecnológica ao consumo direto, criando oportunidades para todos os setores e movimentando a economia de Imperatriz e de toda a região.

VEÍCULO: PORTAL G1
EDITORIA: GERAL

FONTE: ESPONTÂNEA
DATA: 25/09/2025

STATUS: POSITIVA

Segurança reforçada garante tranquilidade ao público da 23ª FECOIMP

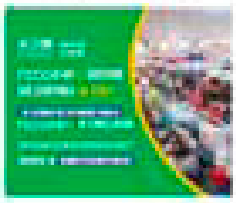

VEÍCULO: **PORTAL G1**
EDITORIA: **GERAL**
FONTE: **ESPONTÂNEA**
DATA: **25/09/2025**
STATUS: **POSITIVA**

Circuito de Inteligência Empreendedora abriu a programação da 23ª FECOIMP

Palestras e treinamentos em agosto e setembro anteciparam debates e inspiraram empresários antes da abertura oficial da feira.

Por Associação Comercial Industrial e Serviços de Imperatriz - ACII
25/09/2025 17h27 · Atualizado há 14 horas



Palestra: A Jornada de um Líder com o ex-atleta e campeão olímpico de vôlei, Nalbert Bitencourt — Foto: Ascom 23ª Fecoimp

A grandiosidade da 23ª edição da **Fecoimp** – Feira do Comércio, Indústria e Serviços de Imperatriz – começou a ser sentida antes mesmo da abertura oficial, com o Circuito de Inteligência Empreendedora. Realizado entre agosto e setembro, o circuito reuniu uma série de palestras e treinamentos que prepararam empresários, líderes e jovens empreendedores para os grandes debates e oportunidades vividos durante a feira.

O circuito substituiu e ampliou o tradicional ACII Capacita, reforçando a missão da Associação Comercial, Industrial e Serviços de Imperatriz (ACII), em promover conhecimento estratégico e inspirar transformações práticas. Com uma programação diversificada, os encontros abordaram liderança, inovação, tributação, gestão de talentos e propósito nos negócios — temas centrais das discussões globais sobre empreendedorismo.

Público atento durante palestra do Circuito de Inteligência Empreendedora da 23ª Fecoimp — Foto: Ascom 23ª Fecoimp

A agenda foi aberta pela engenheira Marina Valin, da Suzano, que trouxe reflexões sobre ambientes corporativos capazes de atrair e reter talentos. Em seguida, o II Fórum Empresarial da ACII reuniu os especialistas Márcio Frizzo e Andrey Borges para discutir os rumos da tributação no Brasil, tema crucial para empresas que buscam competitividade. Já em setembro, o consultor Thiago Lean destacou como a inovação pode ser aplicada com foco nas pessoas.

O grande encerramento ficou por conta do campeão olímpico Nalbert Bitencourt, que emocionou a plateia ao traçar paralelos entre o esporte de alta performance e os desafios do mundo corporativo, deixando uma mensagem de inspiração e superação para empresários e jovens empreendedores da região.

> **O Circuito preparou nosso empresariado para os desafios do futuro. Foi um investimento em conhecimento que fortalece nossa feira e coloca Imperatriz em sintonia com as tendências globais de empreendedorismo e gestão**
>
> — Sandro Mota, vice-presidente da ACII e coordenador da Fecoimp

Mais do que eventos preparatórios, as palestras funcionaram como um verdadeiro aquecimento para a feira, criando um ambiente de inspiração e reflexão. A experiência garantiu que empresários chegassem à **Fecoimp 2025** prontos para aproveitar ao máximo cada oportunidade e transformá-la em resultados concretos.

VEÍCULO: **PORTAL G1**
EDITORIA: **GERAL**
FONTE: **ESPONTÂNEA**
DATA: **25/09/2025**
STATUS: **POSITIVA**

Rodadas de Negócios impulsionam empresas na 23ª FECOIMP

Três encontros estratégicos aproximaram fornecedores, compradores e parceiros, criando oportunidades reais de expansão.

Por Associação Comercial Industrial e Serviços de Imperatriz - ACII
25/09/2025 16h58 · Atualizado há 23 horas



Encontro de Negócios FIEMA/PDF Maranhão na 23ª Fecoimp — Foto: Ascom 23ª Fecoimp

CONTINUA DEPOIS DA PUBLICIDADE



As rodadas de negócios foram um dos momentos mais estratégicos da 23ª edição da **FECOIMP** e reafirmaram, de forma concreta, o propósito da feira: transformar conexões em resultados. Empresas de diferentes portes e setores tiveram a oportunidade de apresentar seus produtos e serviços diretamente a potenciais parceiros e clientes, ampliando suas possibilidades de crescimento.

O primeiro encontro, realizado no dia 18 de setembro — o Encontro de Negócios FIEMA/PDF Maranhão — reuniu fornecedores e compradores em um ambiente dinâmico, marcado por negociações efetivas e geração de novas parcerias, comprovando mais uma vez a relevância desse formato dentro da programação da maior feira multissetorial do Norte e Nordeste.

CONTINUA DEPOIS DA PUBLICIDADE





Participantes do Encontro de Negócios FIEMA/PDF Maranhão na 23ª Fecoimp — Foto: Ascom 23ª Fecoimp

Na sexta-feira (19), a Rodada de Negócios do Sebrae destacou-se por aproximar pequenos negócios de grandes cadeias de mercado, abrindo portas para inserção em novos fornecedores e clientes. Já no sábado (20), a rodada voltada ao setor de varejo de alimentos, realizada em parceria com o Café Viana, consolidou oportunidades importantes, especialmente para empresas da cadeia produtiva da região.

O impacto dessas ações ficou evidente: ao longo das três rodadas, foram firmados contatos estratégicos, parcerias promissoras e negociações que tendem a se estender para além dos quatro dias da feira. Assim como em edições anteriores, os resultados concretos reforçam a importância desse modelo dinâmico, que garante a cada participante acesso direto a quem realmente pode fazer diferença para o seu negócio.

> **As rodadas materializam o propósito da FECOIMP: gerar resultados concretos e duradouros para os participantes. É aqui que as conversas se transformam em parcerias e os encontros viram negócios**
>
> — Carlos Lucena, presidente da ACII

Ao oferecer esse espaço estruturado, a **FECOIMP** reafirma sua missão de impulsionar o desenvolvimento econômico regional, transformando Imperatriz em ponto estratégico para ampliar atuações e consolidar novos mercados.

FECOIMP 2025

ACII
ASSOCIAÇÃO COMERCIAL INDUSTRIAL E SERVIÇOS DE IMPERATRIZ

CONJOVE
CONSELHO DE JOVENS EMPRESÁRIOS - ACII

CME
CONSELHO DA MULHER EMPRESÁRIA - ACII